

2. HÆÐ
GRUNNMYND NEYSLUVATNSLAGNA
1:50

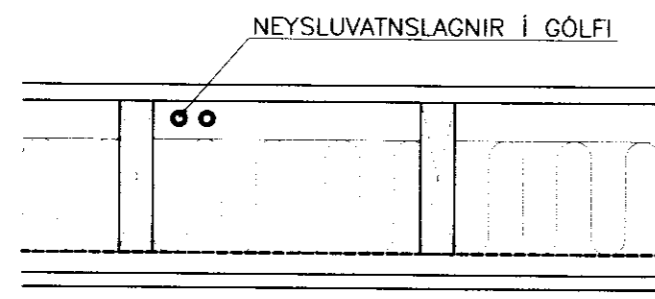

STADSETNING LAGNA
Í TIMBURGÓLFI
1:10

SKÝRINGAR Á STÆRDUM

NEYSLUVATNSLAGNIR Á 2. HÆÐ (Í RISI)
ERU MANNESMANN RÖR.

STÆRDIR ERU:

DN10 : 12x1.2	NEFND Á TEIKNINGU	Ø12
DN12 : 15x1.2	-----	Ø15
DN15 : 18x1.2	-----	Ø18
DN20 : 22x1.5	-----	Ø22
DN25 : 28x1.5	-----	Ø28
DN32 : 35x1.5	-----	Ø35

LAGNIR ERU MED HLÍFDARKÁPU

LAXÁRDALUR, GNÚPV. HREPPI

LAGNIR; 2. HÆÐ	Mallkvörð
GRUNNMYND NEYSLUVATNSLAGNA	1:50
SNID	1:10

SKÝRINGAR

Hönnuð:	Teiknað:	Yfirforð:	Dagur:
GH	SST		25.10.2005
Sköð á disk:	Skýrarnúmer:	Verknr.	Bl.nr.
	05339-32	05339	323

Sambýkt:

**VERKFRÆÐISTOFA
SUÐURLANDS EHF**

Austurvegur 5, 800 Selfoss, Sími: 482 3900, Fax: 482 3914, Netf: verkud@verkud.is