

Samþykkt  
 06 JUNI 2008  
*ar*  
 Byggingarfulltrúi uppsveita Ámessýslu

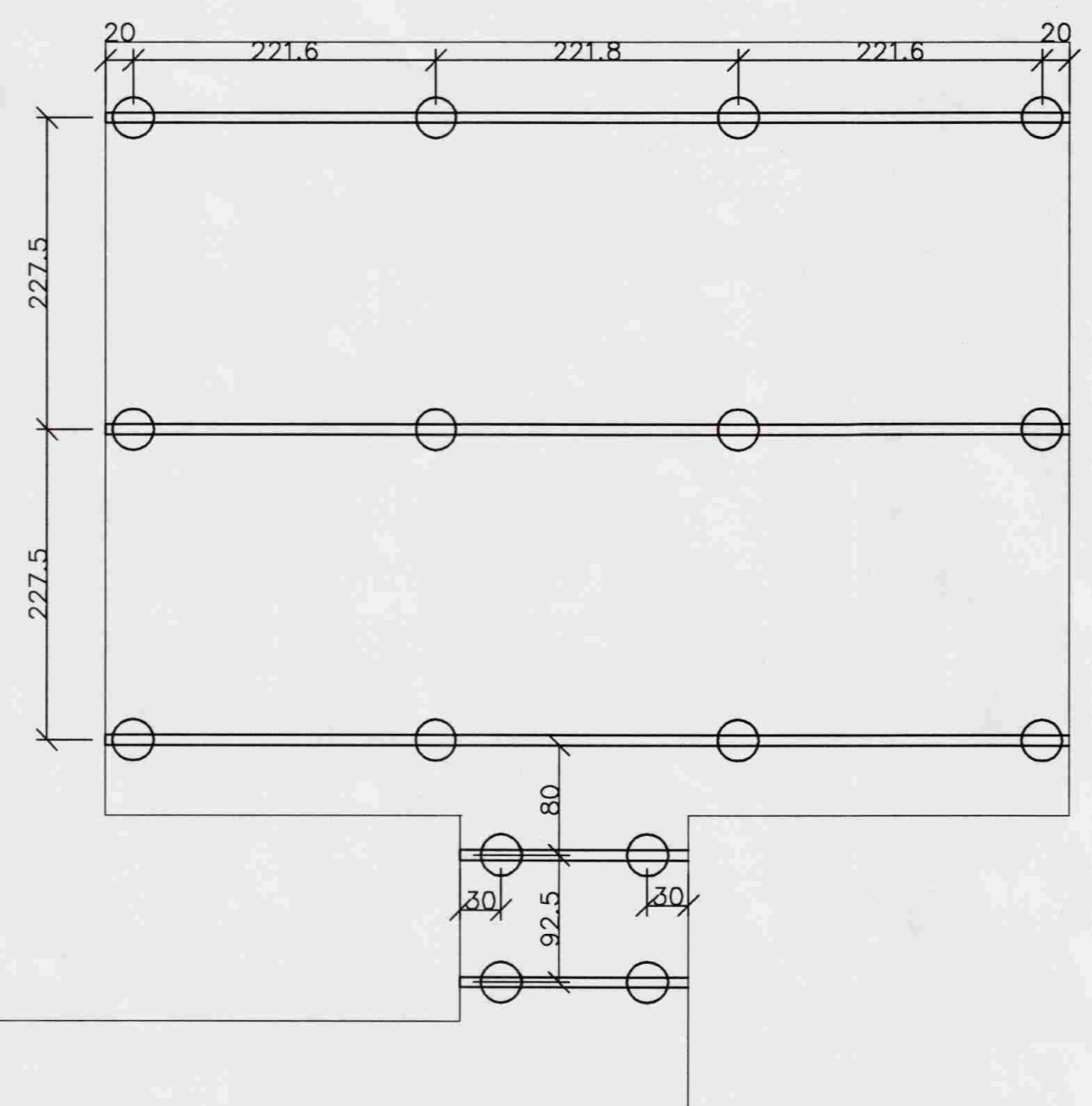

STEYPTAR UNDIRSTÖÐUR, GRUNNMYND, MKV. 1:50

9mm grenikrossviður nál frá neðri brún gólfbita og uppfyllr þakklæðningu. Límist með urethan lími og neglist með 22/45mm saum með 10cm millibili.

48x148 skrufist í hvern gólfbita með 3 stk. 6x150 skrufur.

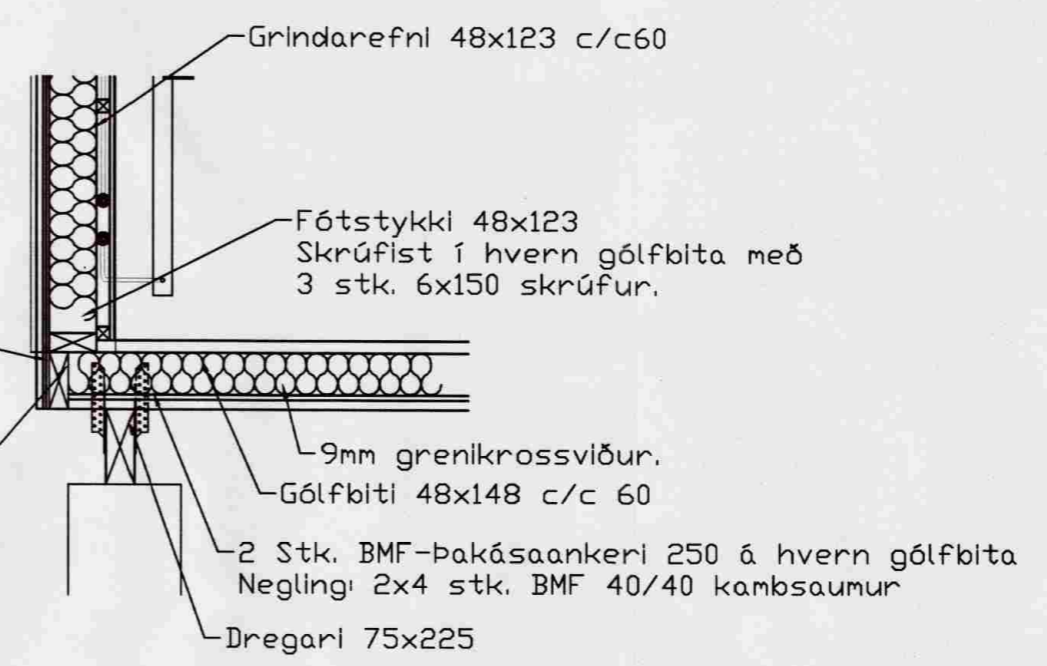

DEILI A, Snið í útvegg og gólf, MKV. 1:20

Skýringar

**Uppbygging gólfs**  
 - Húsið er grundað á steiptum staurum með minna en 2,6m millibili. Grafíð er fyrir staurum niður á burðarhæfan jarðveg. Staurar eru með 30 sm þvermál og jámbentir með 4K12.  
 - BMF gatagirði 40x2,0 L= 160sm sem beygt er í U er innsteipt í steipta staura og standa 40 sm upp fyrir veggfirborð og kemur sitthvoru megin við dregara. Gatagirði neglist með 16 stk. BMF 60/40 kamsaum hvoru megin.  
 - Ofan á steipta stauri koma 3 timburdregarar, langsum eftir húsinu úr 75x225. Þeir eru festir við steipta vegg með innsteiptum BMF gatagirði sbr hér að ofan.  
 - Ofan á dregara koma gólfbitar 48x148 c/c 60 sm. Þeir eru festir við dregara með BMF-anker 250.  
 - Á milli gólfbita komi 9mm vatnslímdur krossviður og 125mm steinull.  
 - Ofan á gólfbita kemur síðan þolplast og síðan 22mm rakapólnar spónaplötur.

**Timbur**  
 Allt timbur skal vera stykleikaflokkað í flokk T1  
 Límtré skal vera í flokki L40.

**Stálfestingar**  
 Nota skal heitgalvaniseraðan saum.  
 Allar stálfestingar skulu heitsinkhúðaðar með sinkþykkt a.m.k. 50µm.

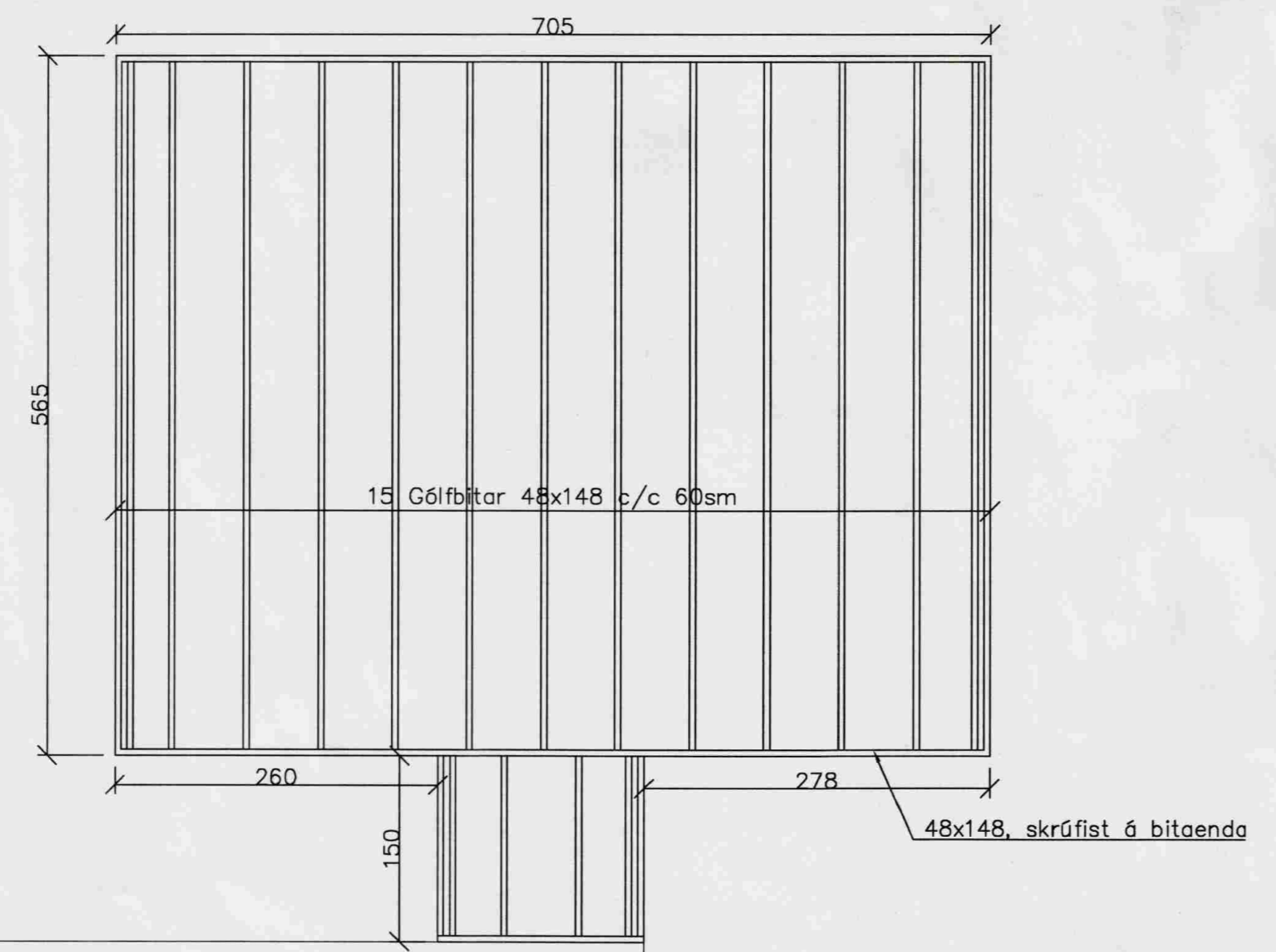

GÓLFBITAR, GRUNNMYND, MKV. 1:50

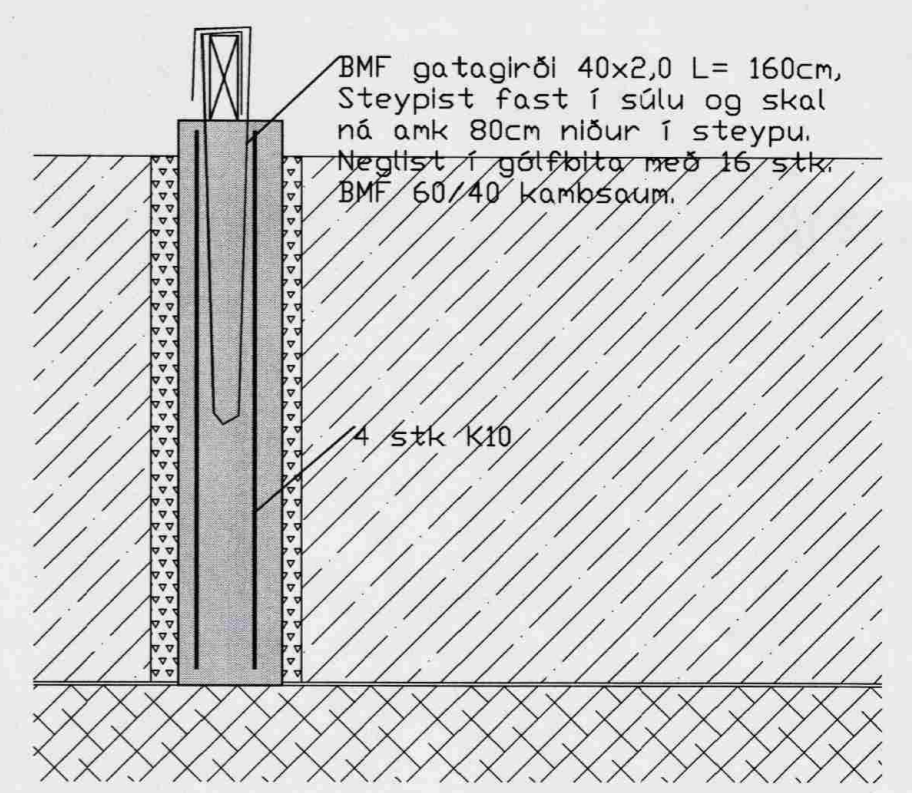

FESTING DREGARA VIÐ STEYPTA SÚLU, MKV. 1:20

ÖLL MÁL Í SM, NEMA ANNAÐ SÉ TEKIÐ FRAM

LÖNGUDÆLAHOLT, LÓÐ NR. 13, SKEIÐ- OG GNÚP.

BLAÐ NR:	VERK NR:
B 201	08-007
KVARDI: 1:20 1:50	
DAGS: 31. MAÍ 2008	HANNAÐ: SB
SAMÞYKKT: <i>StranarÞ</i> kt. 040365-5679	
<b>STOÐVERK ehf</b> BYGGINGAVERKTAKAR Sími: 483 5009 Fax: 4835007 kt. 610397-3019 Austurmörk 14, 810 Hveragerði	