

Skráningarskipti: Leiti, Gnúpvörðahreppi, Árni				Skrásetjari: Sigurþór Adalsteinsson													
Landnúmer: 166576				Kennitala: 250144-3939													
Matahlutunúmer: 02				Dags: 13.7.1998													
Uppskipting og lýsing				Stærðir													
D0	D1	D2	D3	D4	D5	D5M	D6	D7	D8	D9	D10a	D10b	D11	D12	D16	Rekjalata	D17
Lökun	Rými	Nokun	Héðs-	Eigna-	Botnfl.	Milfl.	Stig	Op	Brúfl.	Brúfl.	Salafl.	Salafl.	Brúfl.	Netfl.	Brúfl.	skptar.	skptar.
	hæð-röð	texti	flakur	hald	m²	m²	m²	m²	m²	sh < 1,0	min	max	númmál m²	m²	m²	m²	m²
		Verkstæði			76,3	0,0	0,0	0,0	76,3	0,0			263,1	71,1	76,3		230,9
		Botn											15,3				
		00	Kjallari														
	01	1. hæð			76,3	0,0	0,0	0,0	76,3	0,0			247,8	71,1	76,3		230,9
A	0101	verkst.	N	0101	76,3				76,3		2,80	3,70	247,8	71,1	76,3		230,9

Stamp: 28/7/98
 Signature: Hilmar Adalsteinsson

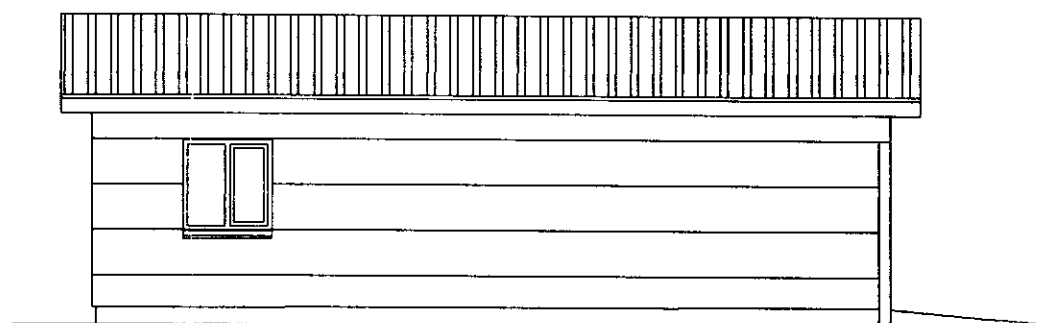

AUSTUR

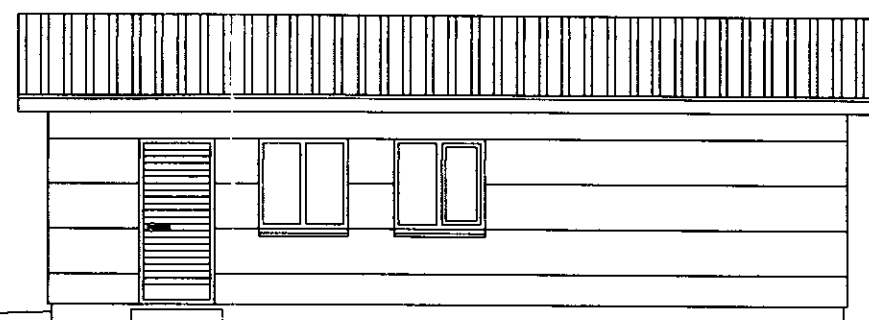

VESTUR

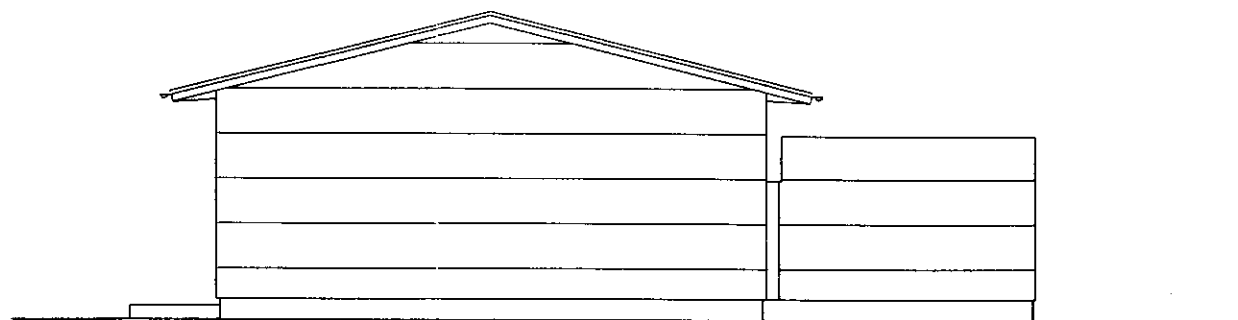

SUDUR

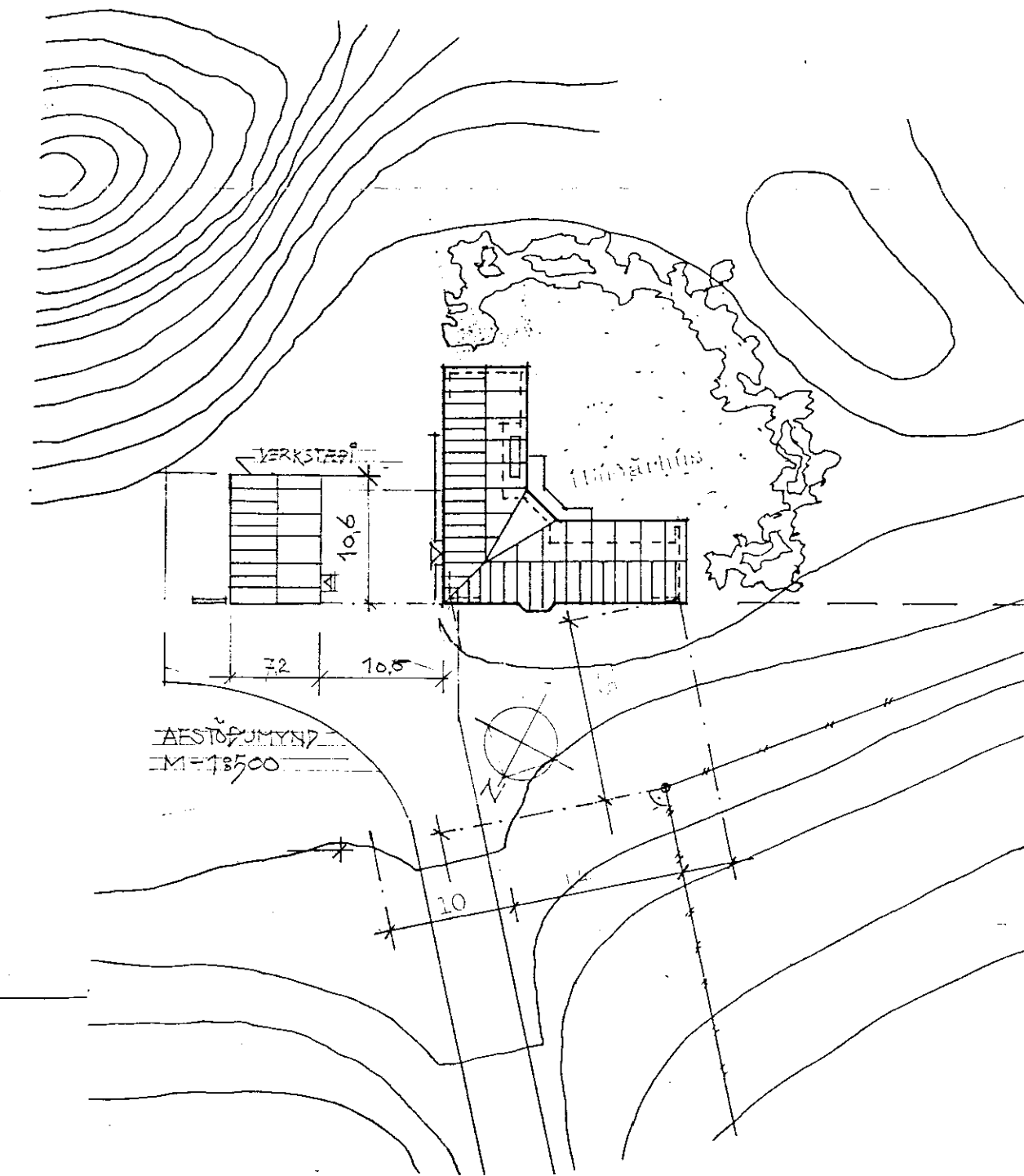

LEITI GNÚPVERJAHR. ÁRN. 001

BREYTT: DAGS: LÝSING:

Stakkun 13.07.1998 Hús lengt 120 cm í suður/gluggi á austurhlí?

Sigurþór Adalsteinsson



ÞRÍÐJA HÆÐIN, ARKITEKTAR – SIGURÞÓR ADALSTEINSSON FAI
 VERKSTÆÐI, BÍLGEYMSLA
 Grunnm., snið, útlit

STRANDGÖTU 2B 220 HAFNARFIRÐI
 Sími: 555 46 10 FAX: 565 48 31
 KT: 250144-3939
 NETFANG: sig@stondio.is

HANNAD: SA TEIKNAD: SA- DAGS: 19.06.98 MKV: 1/100 VERKNR: -