

L
Lausleg byggingarlýsing:

veggir steinsteypdir, pokapússiet
þak mállaklæðning
þakpappi (öndunerpappi)
heilklæðning
lofttrástibil
12 mm asfalttrétex
sperrur
einangrun 20 sm, steinull
rækisþerre (plastdúkur og/æða flappfir)
inneta klæðning (panill)

gólfplata flögn
steypt plata
einangrun undir plötu, 5 sm plast 100 sm undir jörð

Uppsléttur
uppsléttur sé lóðréttur (sjónateypa) á aðkomuhæð (næðri hæð og á útskoti við stofu/svalir)

uppsléttur á efri hæð (stofu- og eldhúshæð) sé lóðréttur (sjónateypa)
2x4 sm listi með vatnshella setjist í steypuskil, nema í útskoti við svalir/stofu, sem steypt upp án steypuskila á útvegg að utan (sjá nánar teikningar verkfræðinga)

Litur
steypa með lóðréttum uppsetti málist hvít

steypa með lóðréttum uppsetti (næðri hæð auk útskots við stofu/svalir upp að gluggalínu stofuglugga svo og stöðveggur/hendrið við bakinnangang (uppsléttur stöðveggur sé lóðréttur) málist í bláum lit
gluggar, dyr og hurðir málist hvítt, nema eðlútidyrhurð (þ.e. hurð að anddyri í útskoti) málist í grænum lit að undanskildum kermi, sem málist hvítur
líntréssúlur undir þaki útskots stofu og undir þaki yfir svölum haldi néttúrulegum lit vísins og lekkið með glæru lækki
þak og þakentur málist í sama hvíta lit og gluggar/dyr
panill í þaki yfir svölum sé sé sami og í stofu og litur sé sami (néttúrulegur litur vísins)

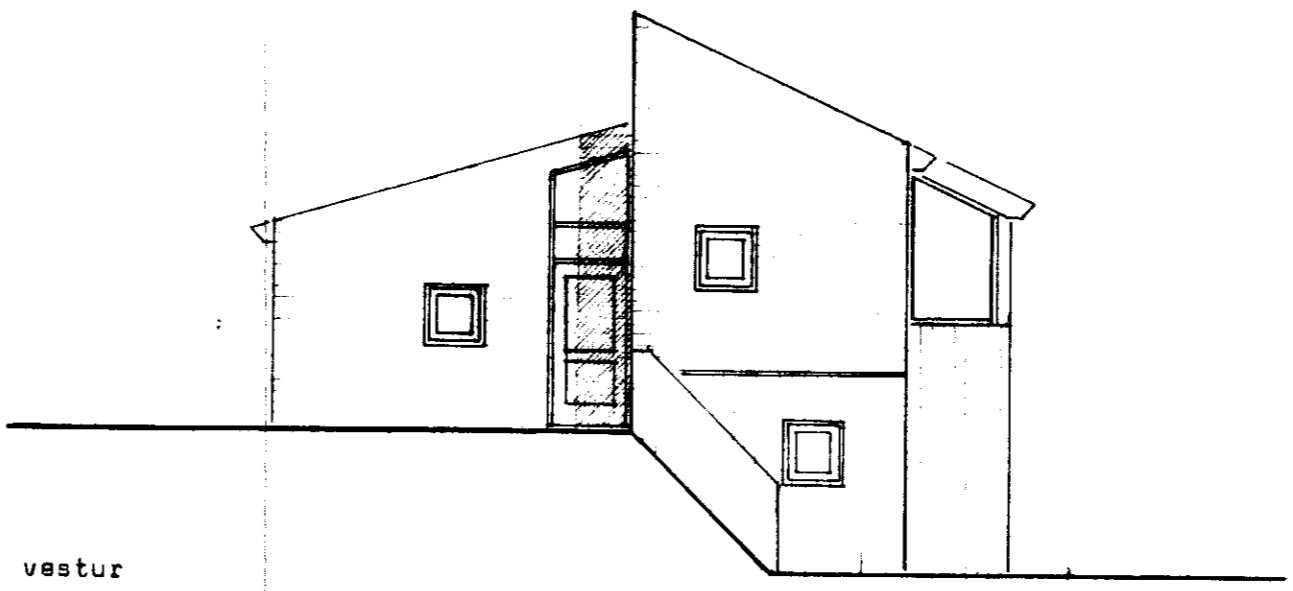

uppsléttur sé með 1x42, þykkarheflum borlum

litur á lóttum útvegg að svölum sé hvítur svo og á jörnhádrifi í svölum
litur á niurföllum sé sé sami og á þakrunni þeirre

Litur og litatónn skal vera í samræði við og eftir forstögn Byggingastofnunar Landbúnaðarins

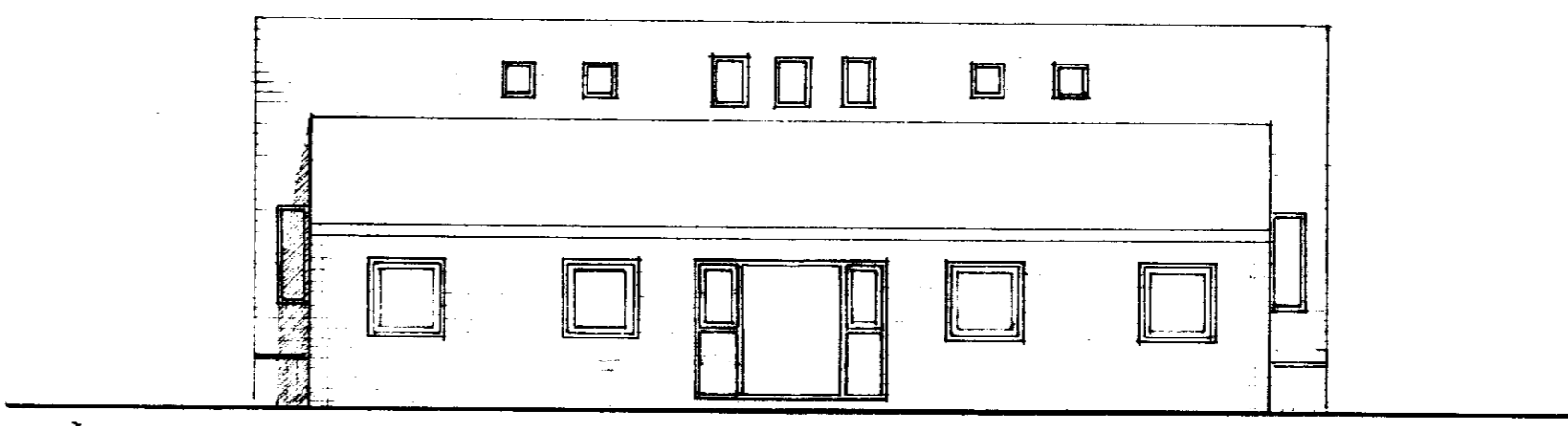
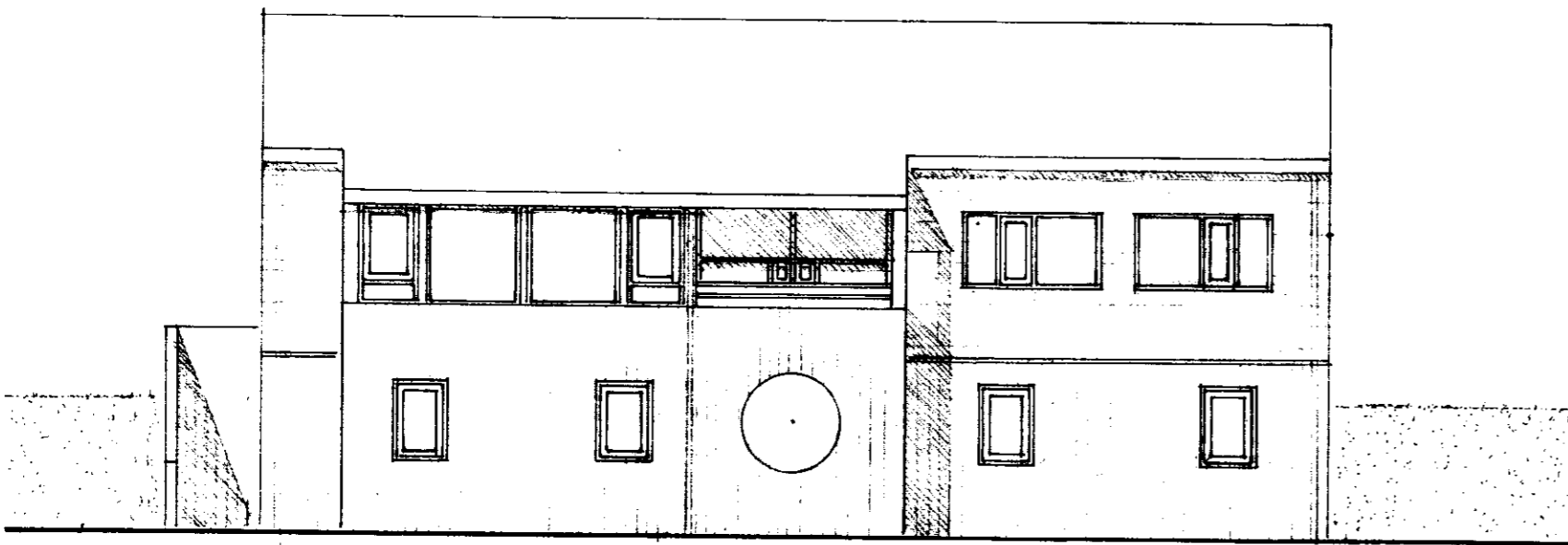
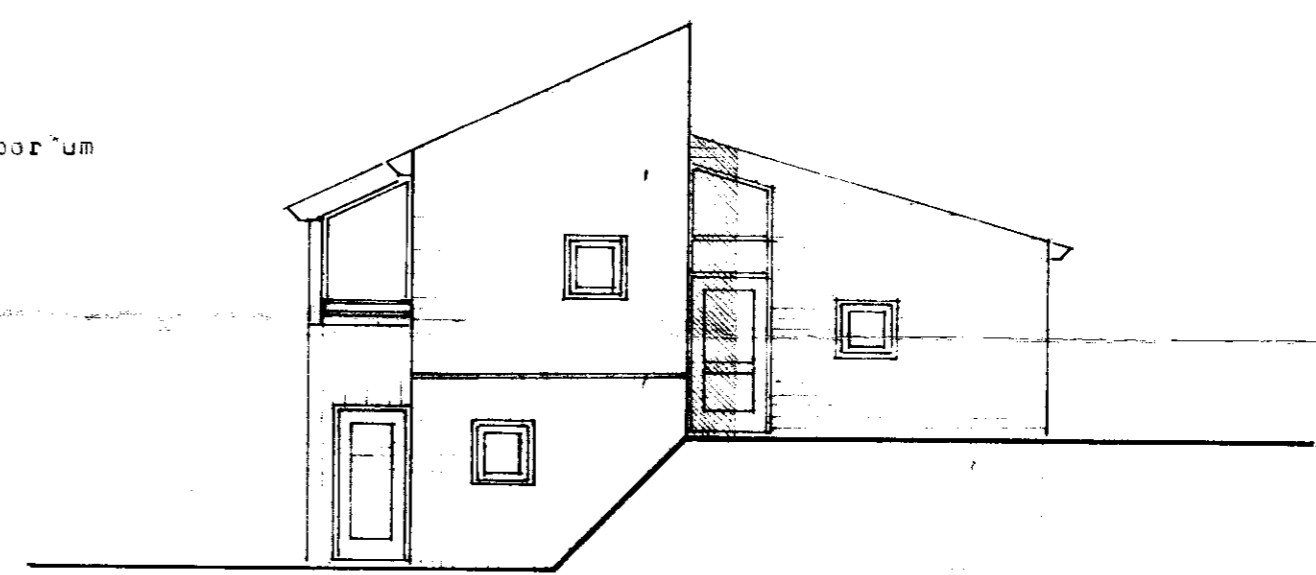

BL BYGGINGASTOFNUN LANDBÚNAÐARINS
LAUGAVEGI 120, REYKJAVÍK, SÍMI 25444
Reykir I, Skelpanneppi, frnessýslu
Íbúðarútdráttur á steinstöppu
stærð 101 m² 572,7 m³

TEIKN NR. 06-3744
BLAD NR. A-2
MÆLIKVARDI 1:100
DAGSETNING 22.9.85
HANNAD Eirinnir J.
Björn Þ. Hauksson