

SAMPYKKT
 10 JUNI 2009
Stefn Kjartan
 Byggingafræðingur, Amessýslu og Flóahfr.

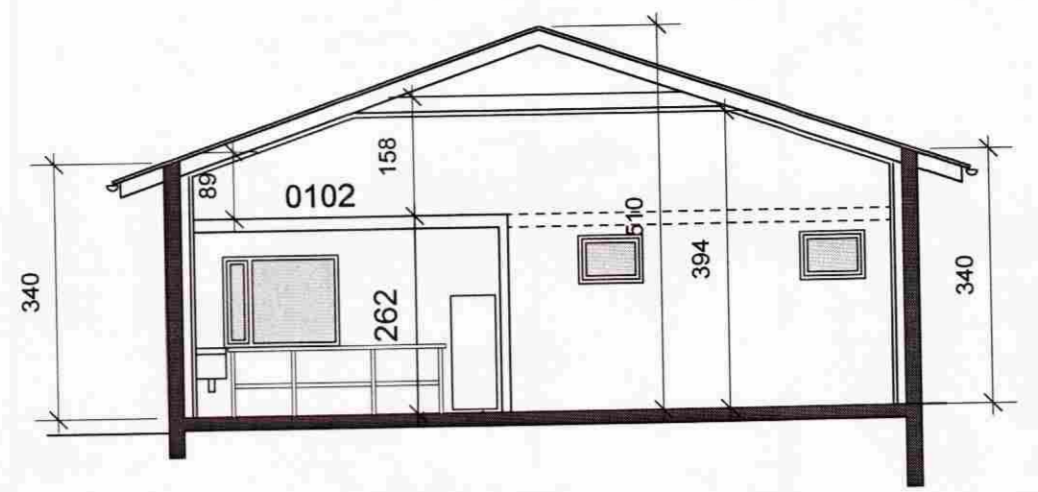

snið b - b

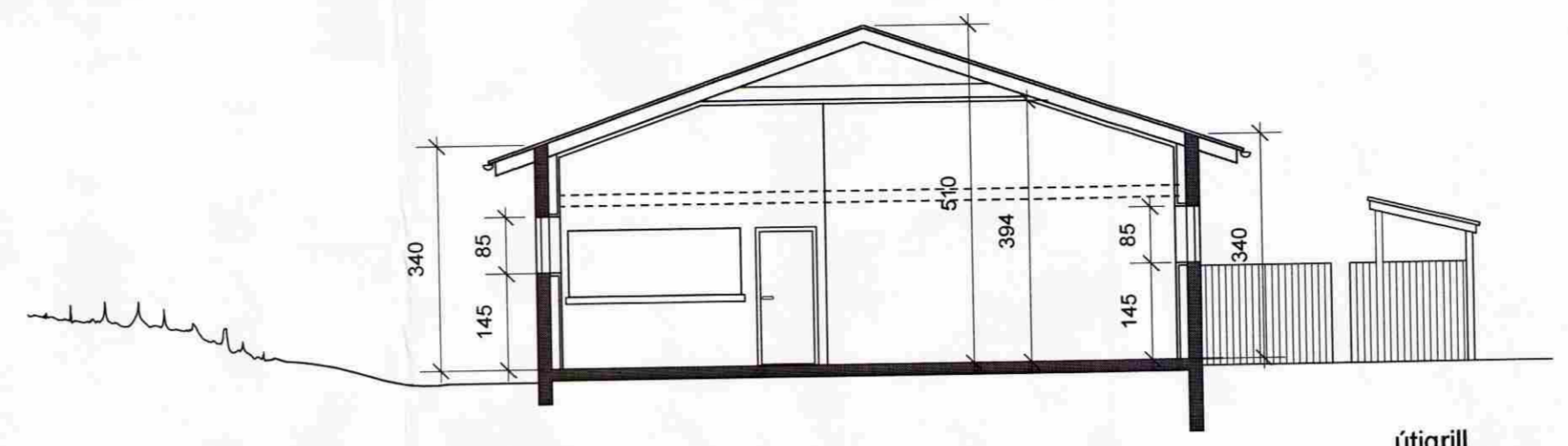

snið a - a

útigrill

Skemma - Stóra-Hofi:

Skemman var byggð sem geymsla fyrir garðávexti og fl., árið 1982, skv. skráningu fmr.

Geymslunni var breytt í aðstöðu fyrir félagsmenn í Trésmiðafélagi Reykjavíkur þegar félagið keypti jörðina Stóra-Hof. Nú sækir Fagfélagið um leyfi til að setja glugga og útihurðir í op, sem áður voru tækjahurðir á vesturgafli, helluleggja svæði meðfram suður- og vesturhlíð og að setja þar upp skjólveggi með aðstöðu fyrir útigrill.

Byggingarlýsing:
 Útveggir og gólf er steinsteyp, þak og útveggir er einangrað að innan með steinull. Loft og veggir í skemmuni eru klæddir að innan með spónaplötum á afréttingargrind. Innan á spónaplötunum er eitt lag af gipsplötum á öllum útveggjum, loftum og innveggjum. Í gluggum er tvöfalt ólitað gler.

Yfir "móttökueldhúsi", gangi og snyrtingum er geymsluloft með aðgengi frá geymslu sem er opin upp að togbandi í þaki.

Grunnflötur skemmunar er 200,9 m²
 Rúmmál skemmunar er 855,8 m³

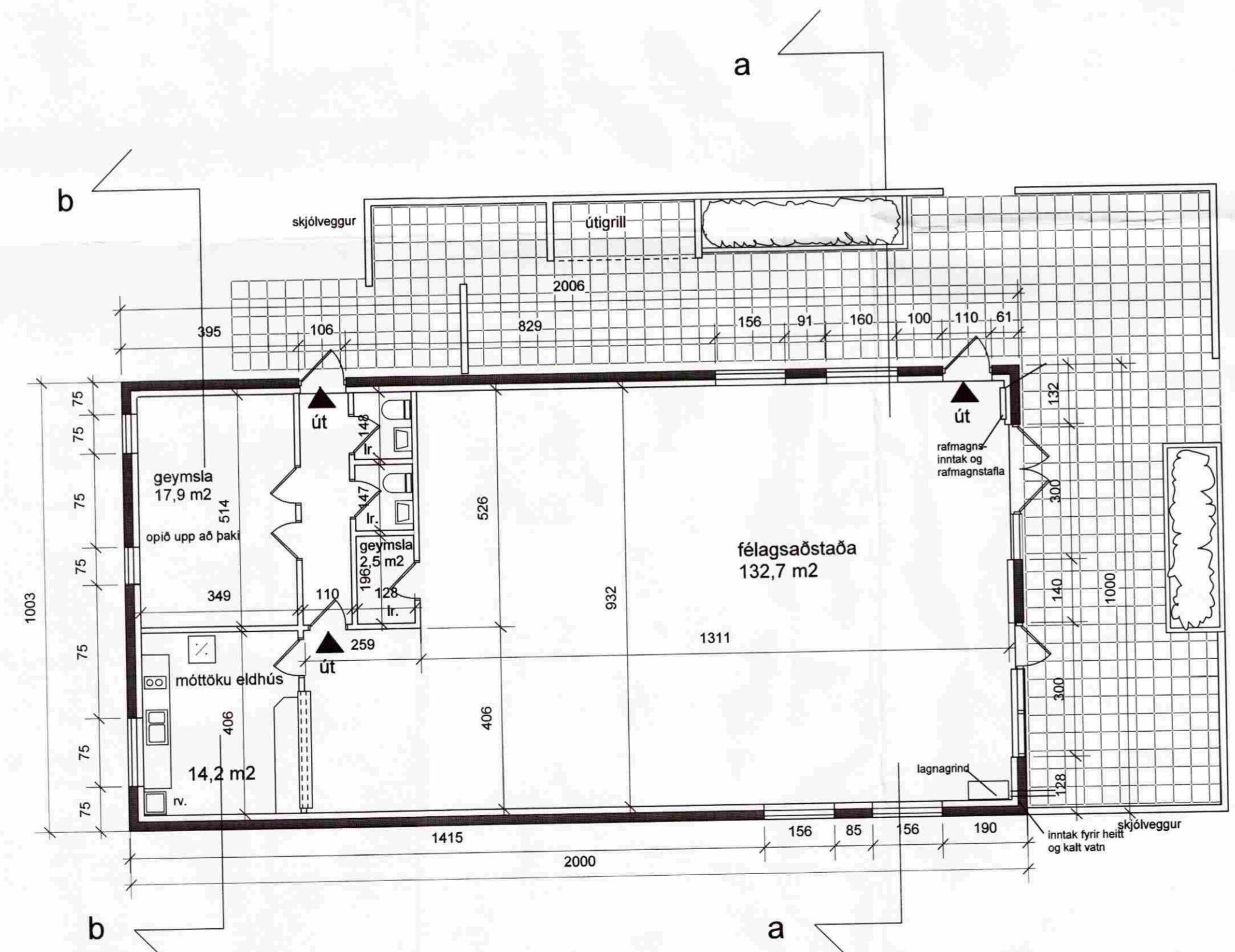

Skemma við Stóra-Hof, grunnmynd í mkv. 1:100

Stóra-Hof Skeiða- og Gnúðverjahreppi

Reyndarteikning af skemmu Fagfélagsins að Stóra-Hofi grunnmynd og sneiðingar í mkv. 1:100,

teiknað 8.6.2009

teikning nr 2

Trausti Leósson byggingafræðingur Leirutanga 16, Mostellsbæ kt. 310846-3769, s 824 2588, netfang traustile@internet.is

Trausti Leósson