

Stutt byggingarlýsing: Húsið er byggt við núverandi fjós. Veggir eru steinsteyptir, holufylltir, kústaðir og málaðir að utan. Að innan einangraðir með 50 mm frauðplasti, múrhúðaðir og málaðir. Í þaki er burðarbiti úr límtré og trésperrur. Ofan á sperrur er klætt með 9 mm vatnsþolnum krossvið, vindpappa og bárujárni. Á milli sperra einangrað með 125-150 mm steinull, þar neðan við þotplastdúkur og lífað stál. Í gluggum er tvöfalt verksmiðjugler. Ómálsettar hurðir eru 80 cm, wc-hurð 70 cm.

*Þótt Þróun*  
*Húsnámsm.*  
*bygg.*

Stærð: 96,0 m<sup>2</sup> 335,0 m<sup>3</sup>

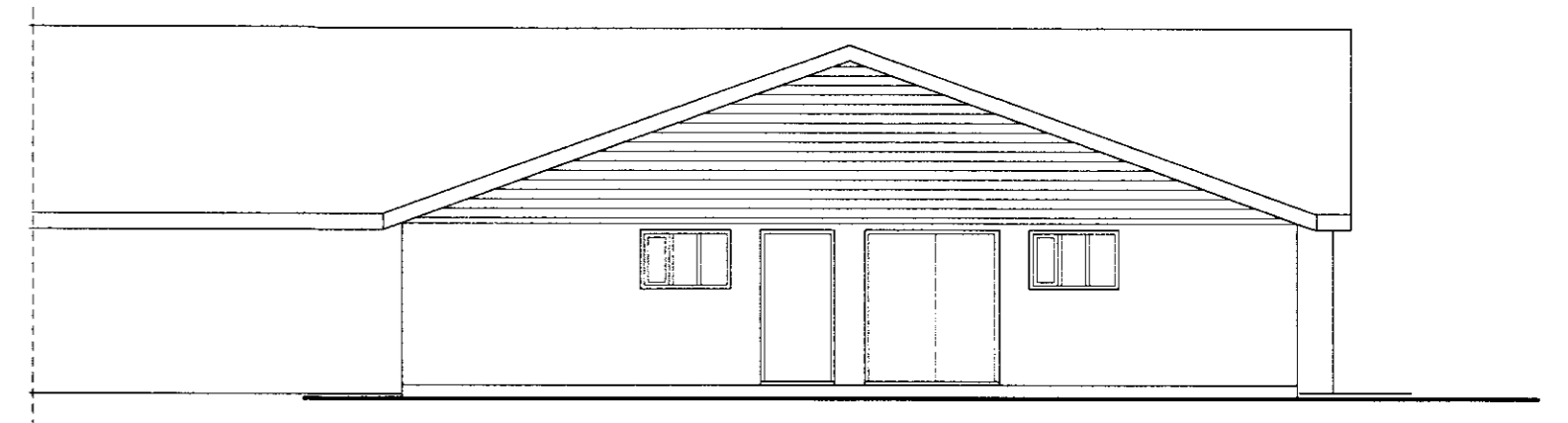
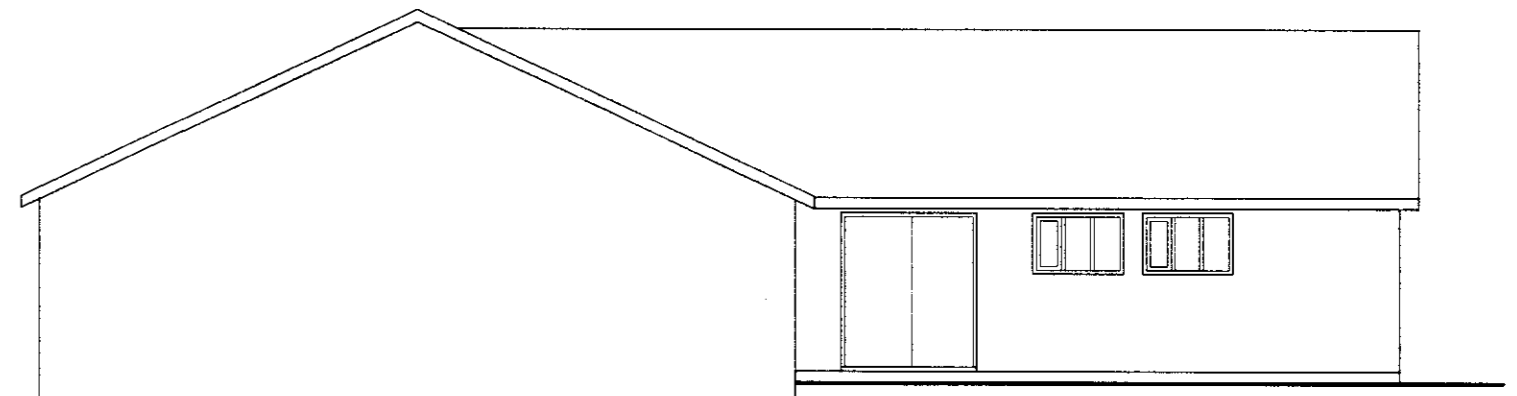
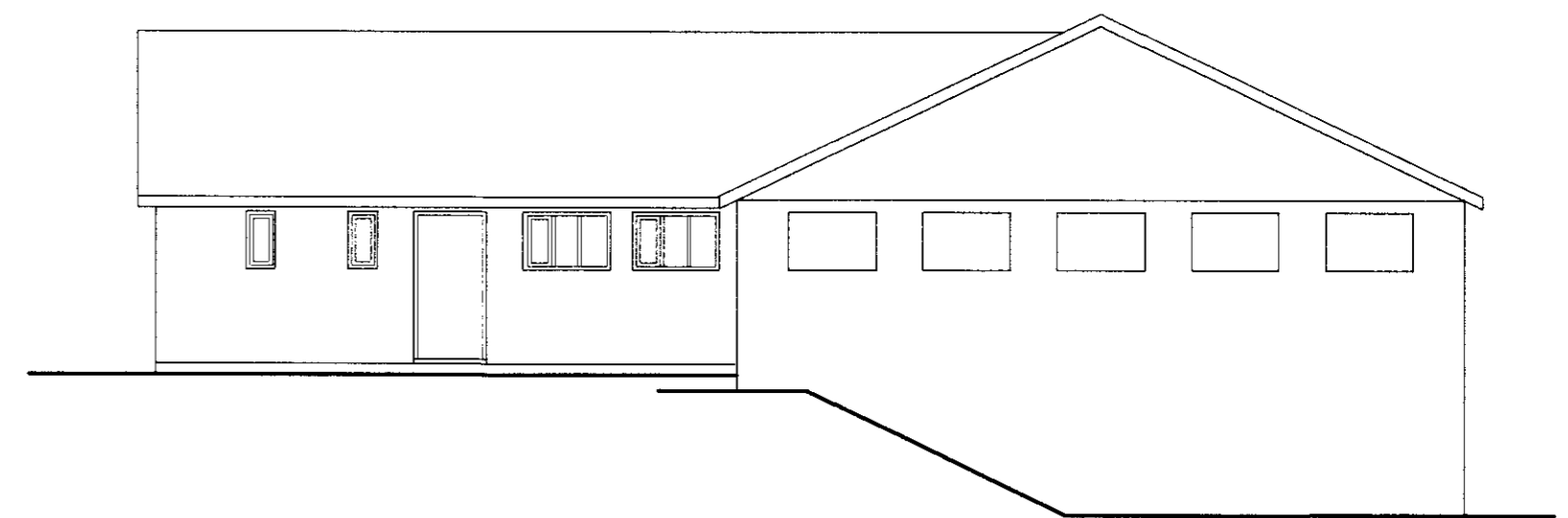

Breyting 09.08.2001. Kjallari undir húsinu v/ mikils jarðdýpis  
 Stærð kjallara: 73,5 m<sup>2</sup> 198,5 m<sup>3</sup>

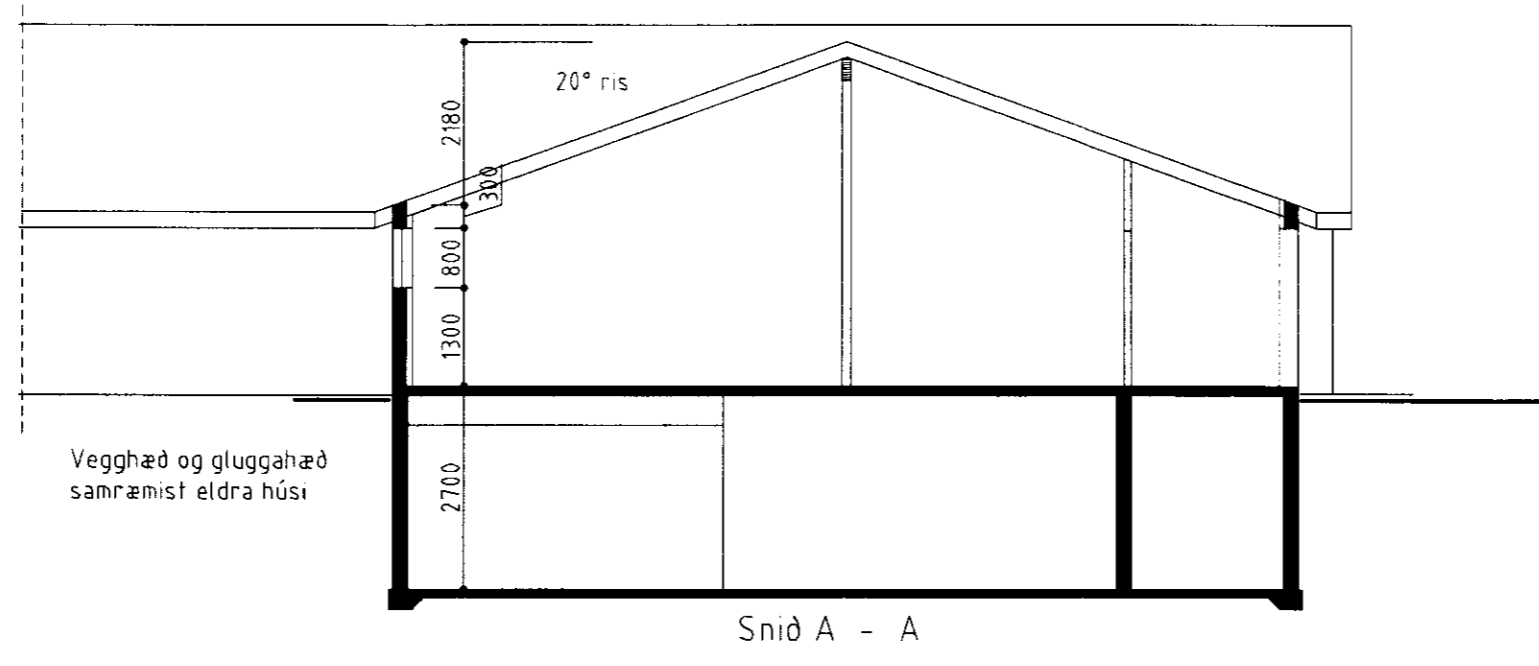
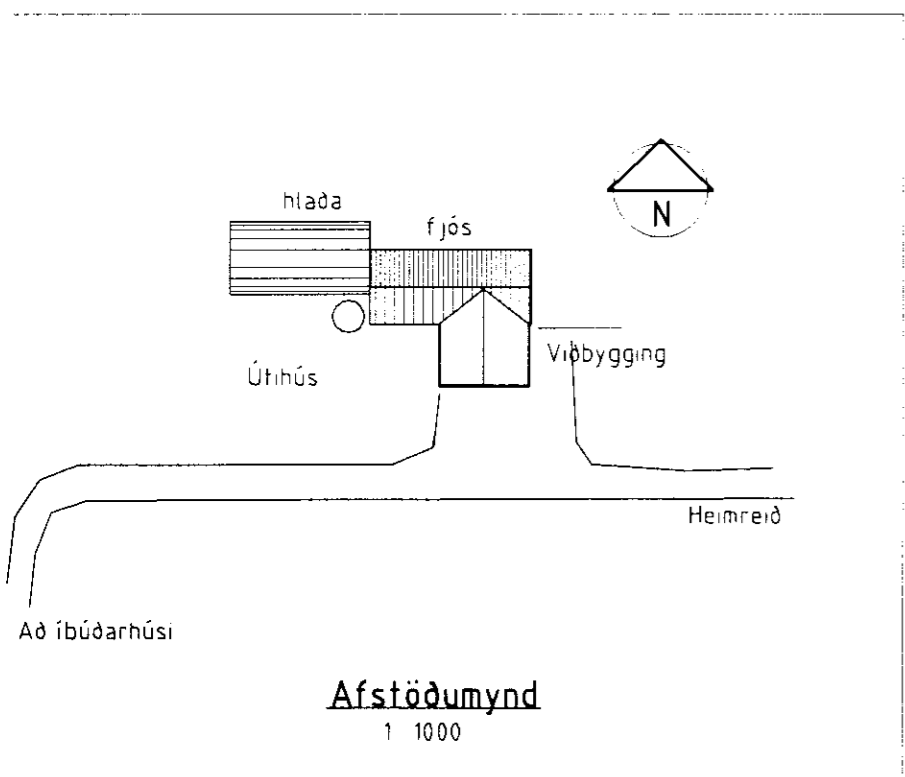

BYGGINGAÞJÓNUSTA BÆNDASAMTAKA ÍSLANDS BÆNDAHÖLLINNI, HAGATORGI, REYKJAVÍK sími: 5630300	Verk nr: 0758-10 Blað nr: af
Skafttholt, Gnúpverjahreppi, Árn.	Dags. 19.06.2001
Viðbygging við fjós, mjaltabás, mjólkurhús o.fl.	Breytt 09.08.2001
Grunnmynd, snid, úttit	Mkv. 1:100
	Hannað: M.S. Teiknað: M.S.