

Kjallari

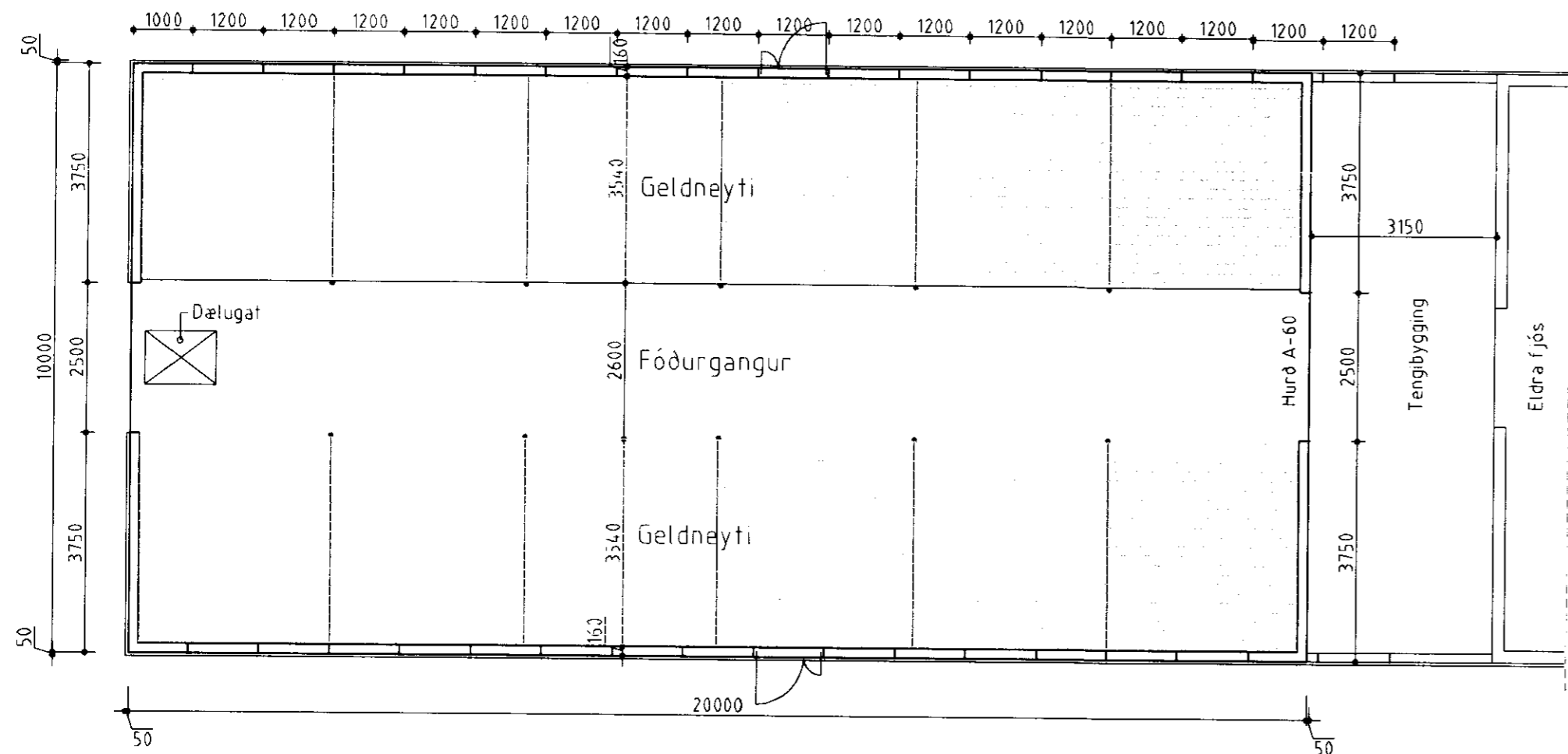

Grunnmynd

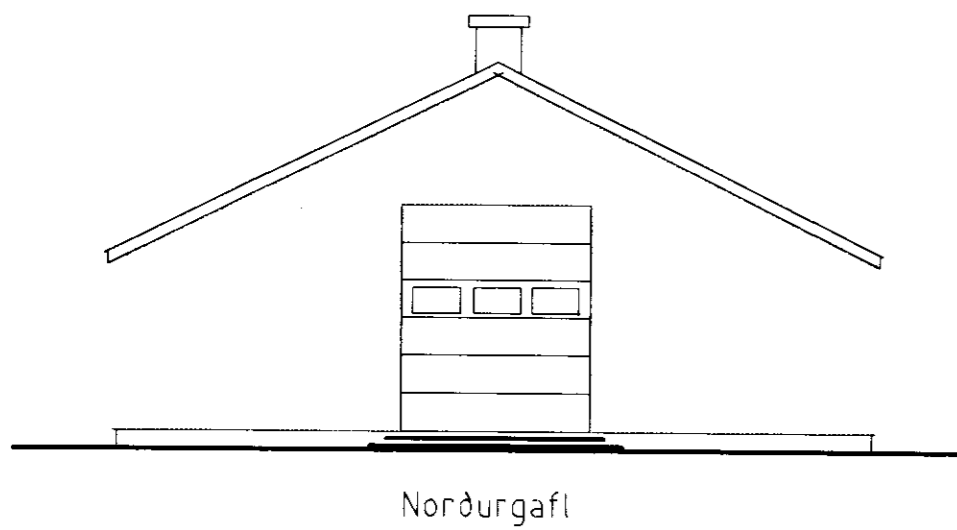

Norðurgafi

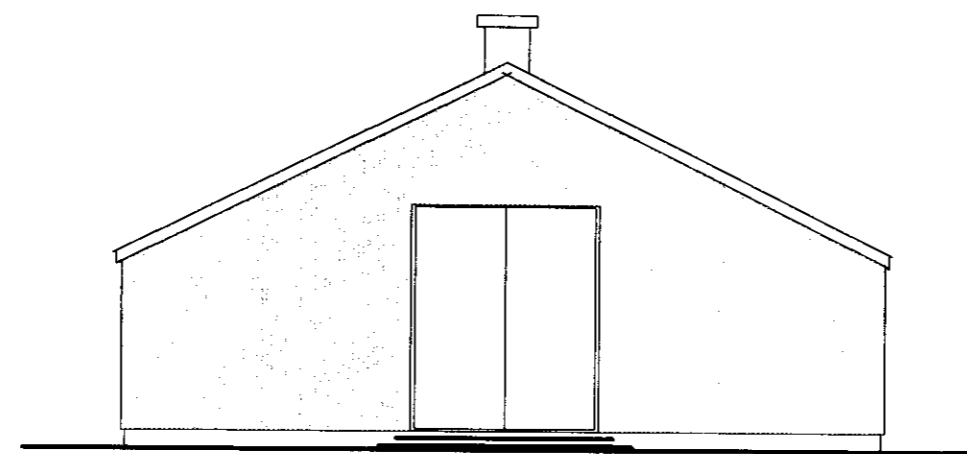

Suðurgafi

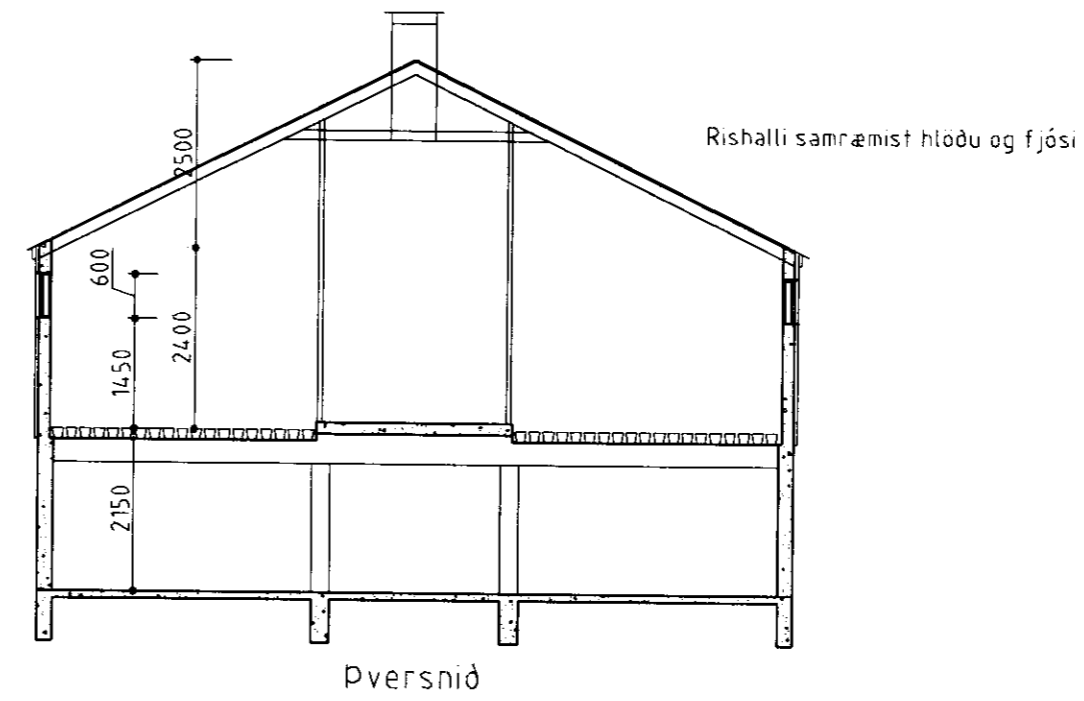

Pversnið

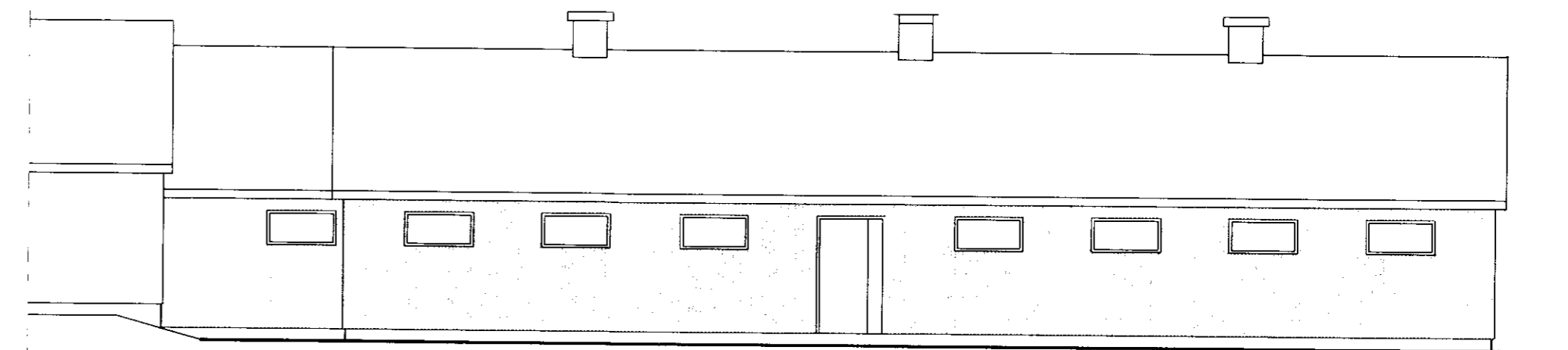

Austurhlíð

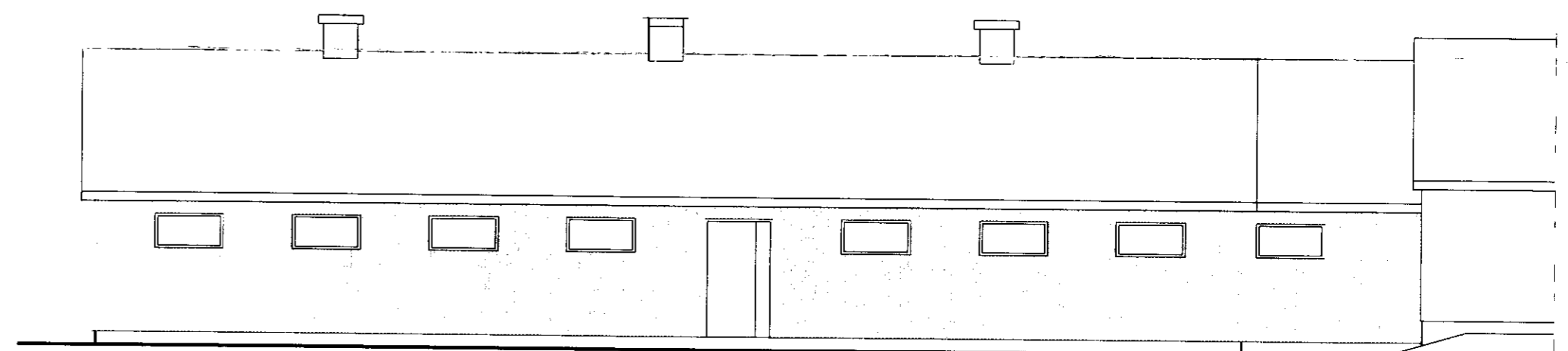

Vesturhlíð

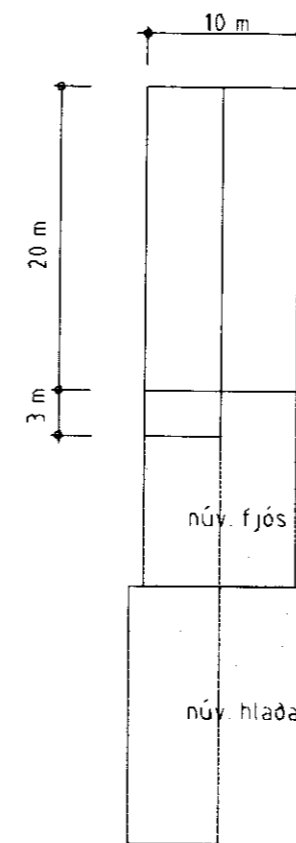

Afstöðumynd
M 1500

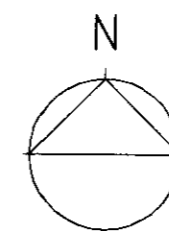

Stutt byggingarlýsing:

Haughús er steinsteypt svo og fjósveggir. Fjósveggi sksl einangra að utan með 50 mm steinullarplötum og klæða með bárujárni eða lituðu bárustáli. Þak er klætt með bárujárni eða lituðu bárustáli, þar undir vindpappi, 100-125 mm steinullareinangrun, þolplastdúkur og rakaheldar plötur.

Í gluggum er tvöfalt verksmíðjugler.

Loftræstikerfi er í þaki

Breyting: Tengibýgging milli geldneytafjóss og eldra fjóss byggð úr trégrind klætt bárujárni eða lituðu stáli.

Stærð: Haughús: 207,2 m² 445,5 m³
Fjós: 200,0 m² 730,0 m³
Tengihús: 31,5 m² 115,0 m³

BYGGINGAÞJÓNUSTA BÆNDASAMTAKA ÍSLANDS	Verk nr: 0518-10
BÆNDAHÖLLINNI, HAGATORGI, REYKJAVÍK sími 5630300	Blað nr: 1 af
Skarð 2, Gnúpverjahreppi, Árnassýslu	Dags. 19.09.1997
Geldneytafjós	Breytt 15.09.1998
	Mkv. 1:100
	Hannað: M.S. Teiknað: M.S.

Magnús Björnsson