

Vesturhlið

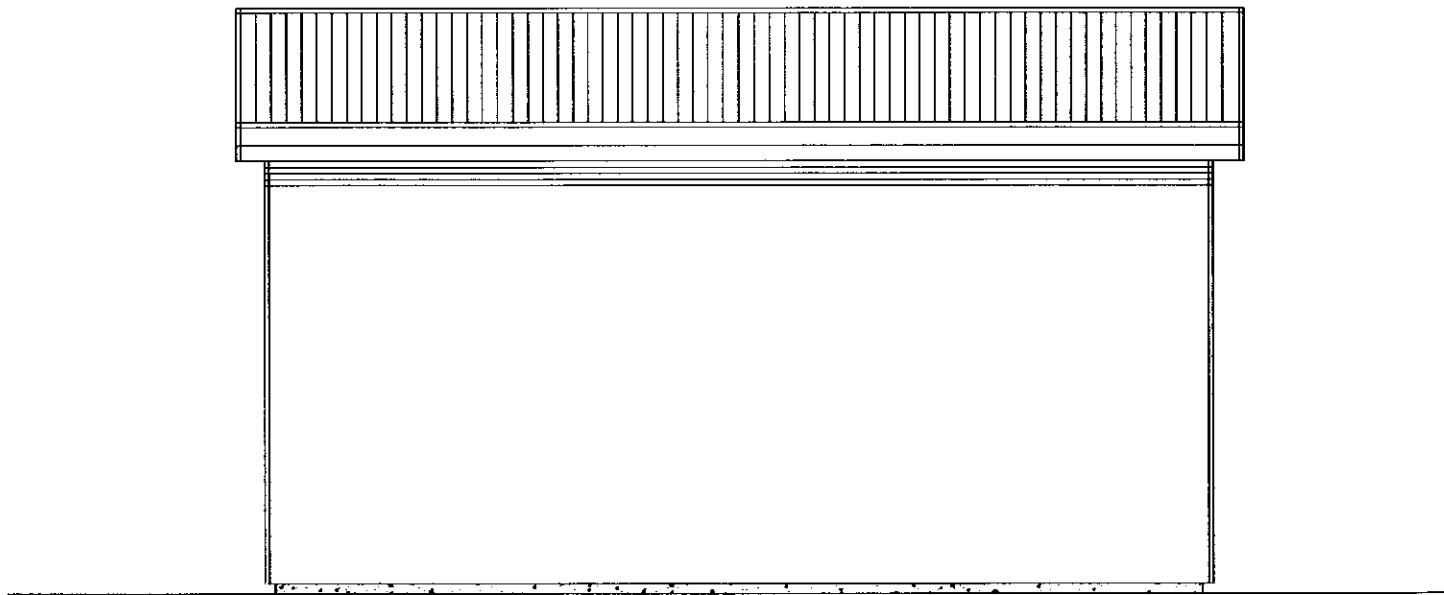

Suðurhlið



Norður

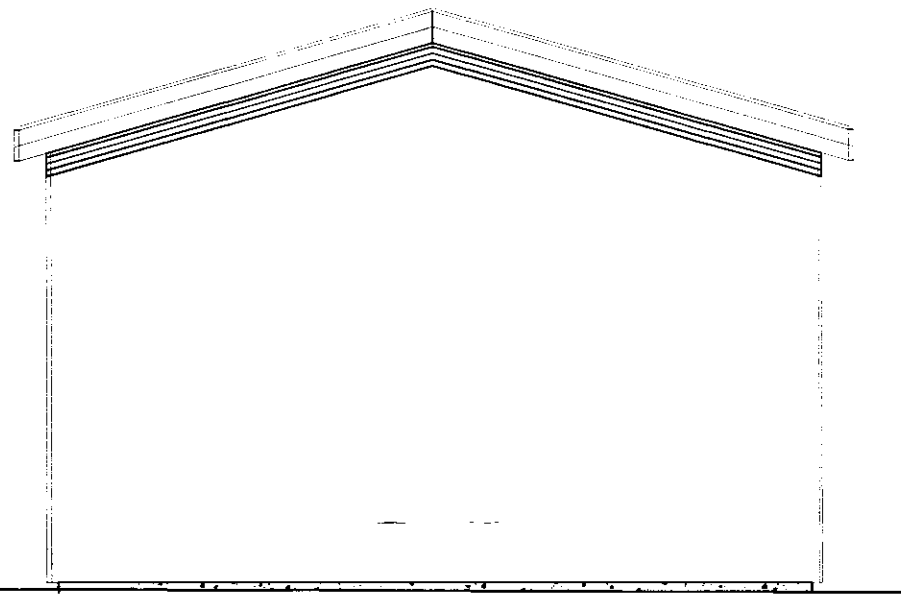

Austurhlið

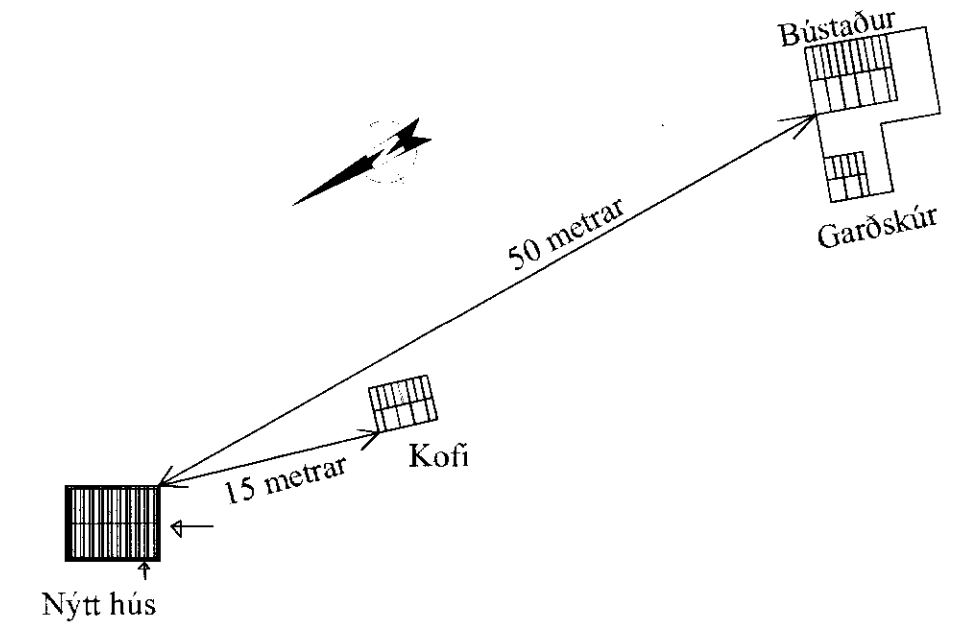

Afstöðumynd
mkv. 1:500

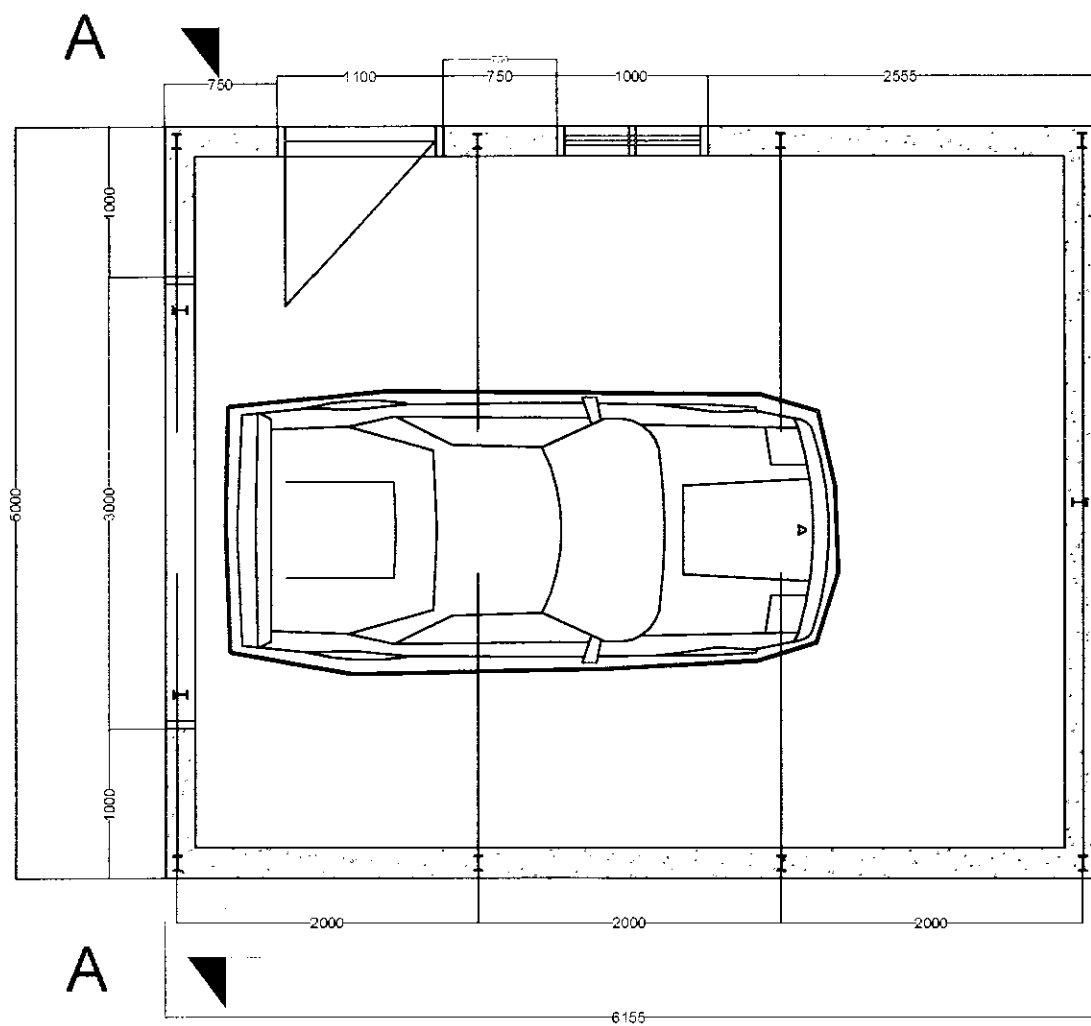

Grunnmynd
mkv. 1:50

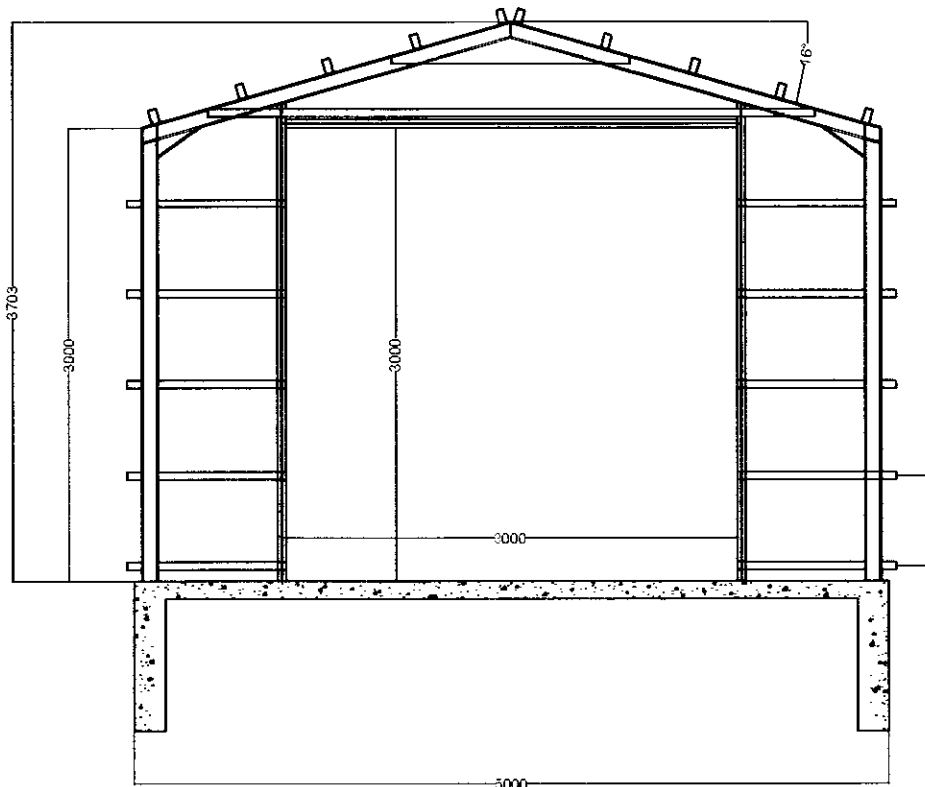

Sniðmynd A-A
mkv. 1:50

Byggingarlýsing:

Burðarvirki hússins eru stálgrind með timbur eða stál langböndum.
 Reiknað er með að klæða grind að utan með 10mm krossvið sem síðan er lektaður með 1 x 3".
 Undir lektur kemur vindpappi en utan á lektur festist kápuklæðning sem getur verið málm eða tréklæðning.
 Þakið er klætt með 1" x 6" - klætt með pappa og síðan klætt með bástáli sem skrúfað er með heitgalv. skrúfum 6.3 x 50mm með þéttingu.
 Einangrun í veggjum 4" og 5" steinull í þaki.
 Rakavörn 0,2mm þolplast. klæðning að innan gipsplötur eða stálklæðning.
 Undirstöður úr járnbentri steypu.

Flatarmál : 31.00 m²
 Rúmmál : 103,85 m³

DAGSETNING	BREYTING	SAMÞYKKT
A		
B		
C		
D		

STADUR:
 Undraland í landi Haga
 Gnúpverjahrepps Árnessýslu

VERK:
 Geymslu og vinnuhús -
 hliðarmyndir / grunnmynd og
 afstöðumynd.

TEIKNING:
 Grunnmynd, útlit snið og afstöðumynd.

VERKNR:	MÆLIKVARDI:	TEIKN.NR:
04-001	1:50 1:10	A-001
	TEIKNAD: bb	

Porgeir Þorgeirsson
 Byggingatæknifræðingur tfl

Dalhús 105 IS-112 Reykjavík Sími 587 4234
 dalhus@internet.is K.t.: 260260 7749

Handwritten signature: Porgeir Þorgeirsson