

Vesturgafi

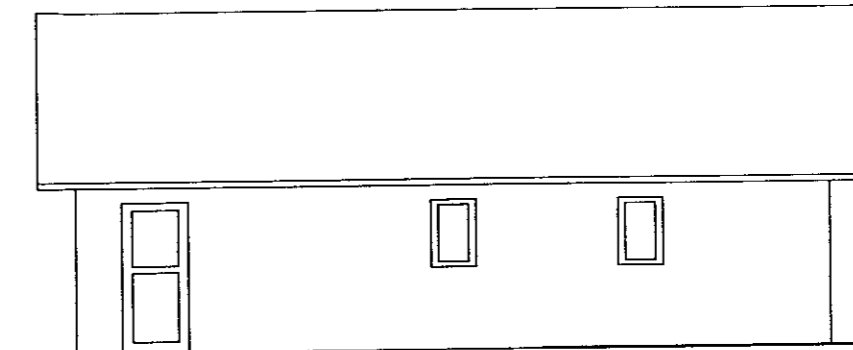

Suðurhlíð

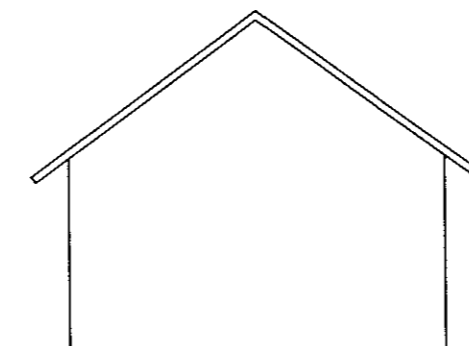

Austurgafi

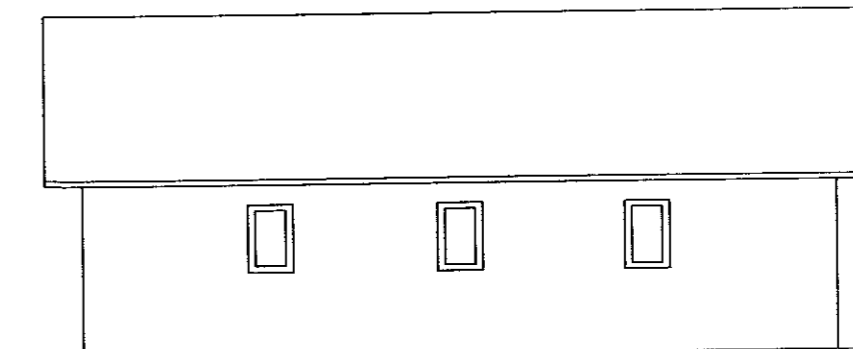

Norðurhlíð

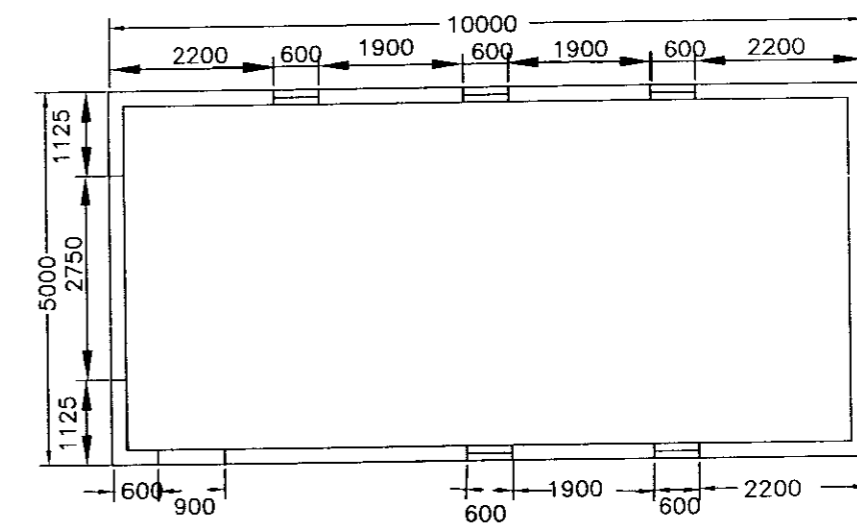

Bílskúr

**Byggingarlýsing:**

**Stærðir;**  
 Íbúðarhús 184 m<sup>2</sup> og x 535 m<sup>3</sup> brúttó  
 Bílskúr 50 m<sup>2</sup> og x 238 m<sup>3</sup> brúttó

**Byggingarefni:**  
 Sökkjar og botnplata eru steipt og einangruð með 70 mm plasteinangrun k-gildi 0,35.

**Íbúðarhús:**  
 Veggir 1. hæðar eru úr 200 mm þykkum límtrésbjálkum sem boltaðir eru ofan í sökkul með gegnumgangandi snitteinum. Veggir eru óeinangraðir, k-gildi 0,6. Veggir íshæðar eru timburveggir klæddir að utan með loftaðri timburklæðningu, einangraðir með 120 mm steinull og klæddir að innan með paníllæðningu, k-gildi 0,35. Þak er úr timbursperrum, klætt að utan með timburklæðningu, pappa og bärustáli, að innan með paníl, einangrun 200 mm steinull, k-gildi 0,2. Gluggar úr timbri með gasfylltu einangrunargleri k-gildi 1,3.

**Bílskúr:**  
 Veggir eru timburveggir klæddir að utan með loftaðri timburklæðningu, einangraðir með 120 mm stemull og klæddir að innan með gífsklæðningu, k-gildi 0,35. Þak er úr timbursperrum, klætt að utan með timburklæðningu, pappa og bärustáli, að innan með gífsi, einangrun 200 mm steinull, k-gildi 0,2. Gluggar úr timbri með einangrunargleri, k-gildi 2,9.

**Brunavarnir:**  
 Reykskynjari er á holi efri hæðar og slökkvitæki á báðum hæðum og í bílskúr. Auk aðalinngangs eru flóttaleiðir út á verönd/svalir á báðum hæðum.

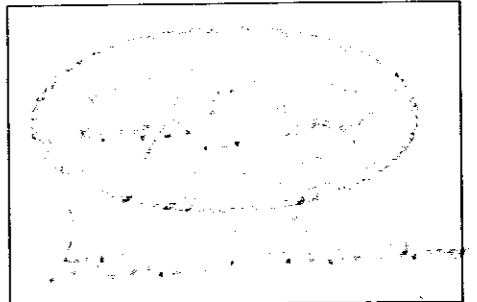

Útverk Skeiðahreppi		
Íbúðarhús		
TÉIKNING NR.	BLAD NR.	N. BLAD NR.
2		
DAGS.	VERK NR.	
10-5-2001		
SAMP.	KENNT.	