

GRUNNMYND SÖKKULS
Mkv. 1:50

HÖNNUNARFORSENDUR:

SNJÖR:	ÁLAGSSVÆÐI 1 (Sd)	1.0 kN/m ²
VINDUR:	z=4.2 m	2.0 kN/m ²
NOTÁLAG:	GÓLF Í BÚÐ	2.0 kN/m ²
	GÓLF Í BÍLSKÚR	3.0 kN/m ²
EIGINPYNGD:	ÞAK	0.6 kN/m ²
STEYPA:		24 kN/m ³
ÚTVEGGIR:		1.0 kN/m

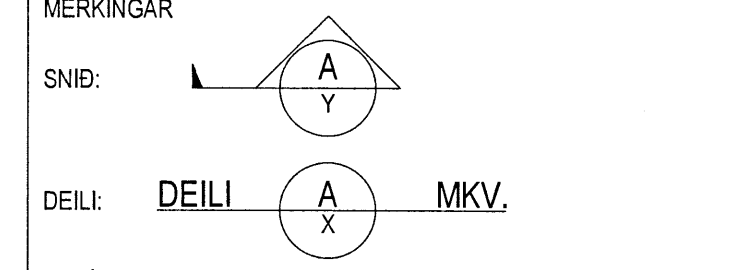

A: NÚMER SNIDS/DEILIS
X: NR. TEIKNINGAR ÞAR SEM SNID/DEILI ER TEKID
Y: NR. TEIKNINGAR ÞAR SEM SNID/DEILI ER SÝNT.

ATH. ALLIR SÖKKULVEGGIR ERU 200 mm BREIÐIR NEMA ANNAR SE MÁLSETT. LIGGI FYRIR STAÐFESTING Á ÞVI AD JARÐVEGUR UNDIR UNDIRSTÖÐUM SE FROSTPOLIN MÁ MINNKA HÆÐ SÖKKULS Í SAMRÆMI VIB ÁKVÆÐI 8.1.4. Í BYGGINGAREGLUGERÐ NR. 112/2012. GÖT Í SÖKKULVEGGJUM OG PLÖTU FYRIR LÖGNUM: SJÁ TEIKN. 520.

FRÁGANGUR SÖKKULSKAUTA SÉ Í SAMRÆMI VIB REGLUR VIBKOMANDI RÁFVEITU.

GÓLFKÖTI

STEINSTEYPA

STEYPA ER C25/30 MED A.M.K. 300 Kg SEMENT Í m³.

LOFTINNIHALD STEYPU : 6-8 %
V/S-TALA (UMHVERFISFLOKKUR 2b) : < 0.55
SIGMÁL STEYPU (S2) : 50 - 90 mm
MESTA STEINASTÆRÐ : 32 mm
TITRA SKAL ALLA STEYPU.

STEYPUHULA Á JÁRNUM
GILDIN EIGA VIB UM VENJULEGAR AÐSTÆÐUR, EF ANNAR ER EKKI SÝNT Á TEIKNINGUM, ÞAR SEM TÆRINGARHÆTTA ER MIKIL GILDA AÐRAR REGLUR UM STEYPUHULU JÁRNA.

	PLÖTUR	VEGGIR	BITAR	SÚLUR
INNANHÚSS	15	20	20	20
UTANHÚSS	25	25	25	25
SÖKKLAR	35	35	35	35
STEYPT AD JÖRD	50	50	50	50

UM BITA OG SÚLUR GILDIR EINNIG:
C1 x1.5d

STEYPUSTYRKARSTÁL

STÁLÆÐI:
K - KAMBSTÁL f_{yk} = 500 Mpa BEYGING STÁLS
d = ALLIR SVERLEIKAR

SKEYTING BENDISTÁLS ER SAMKVÆMT EFTIRFARANDI:
D = 5 x d

PVERMÁL STÁLS, d í mm 10 12 16
SKEYTILENGD í mm 500 800 800

LÁRÉTT JÁRN SEM KOMA Í HORN
EÐA PVERVEGG SKAL
BEYGA SKEYTILENGD FYRIR HORN.
MÁL ERU í mm NEMA ANNARS SE GETID

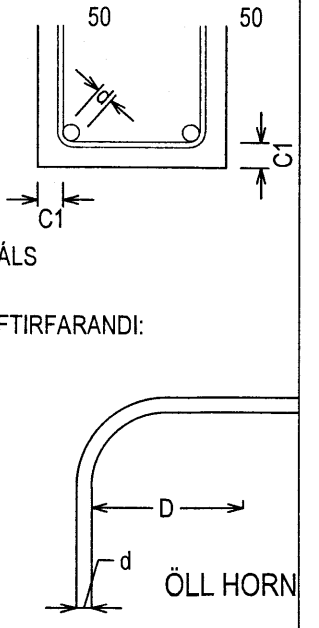

ÚTGÁFUERLI

ÚTGÁFA NR.	ÚTGEFID DAGS.	ÚTGEFID AF	SKÝRINGAR
U1	10.12.2013	BA	FRUMÚTGÁFA

SGHUS ALUSTURVEGI 69 890 SELFOSSÍ
SÍMI 482 3850 FAX 482 3851
NETFANG sghus@sghus.is
VEFFANG www.sghus.is

VESTRA GELDINGAHOLT

BURÐARVIRKI MKV: ---
GRUNNMYND SÖKKULS MKV: 1:50
SKÝRINGAR MKV: ---

DAGS:	VERKNR:	HANNAÐ:	TEKNAÐ:	TEIKN. NR.:
10.12.2013	---	BA	BA	120-U1

SAMPYKKT:
SAMPYKKT HÖNNUNARSTJÓRA: 050244-4319