

29-72
m/kv.

Samþykkt
26 SEPT. 2006
Hilmar Lárus
Byggingartillit og uppsveita Ánessýslu

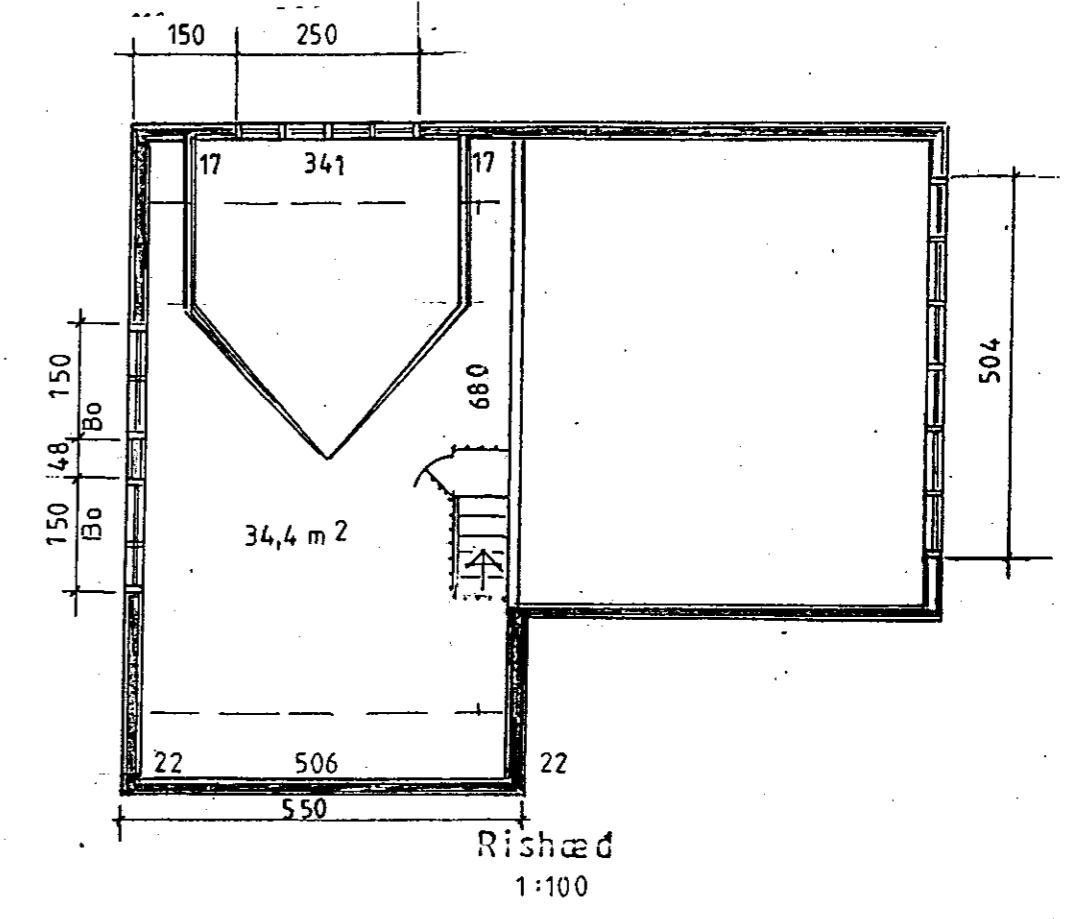
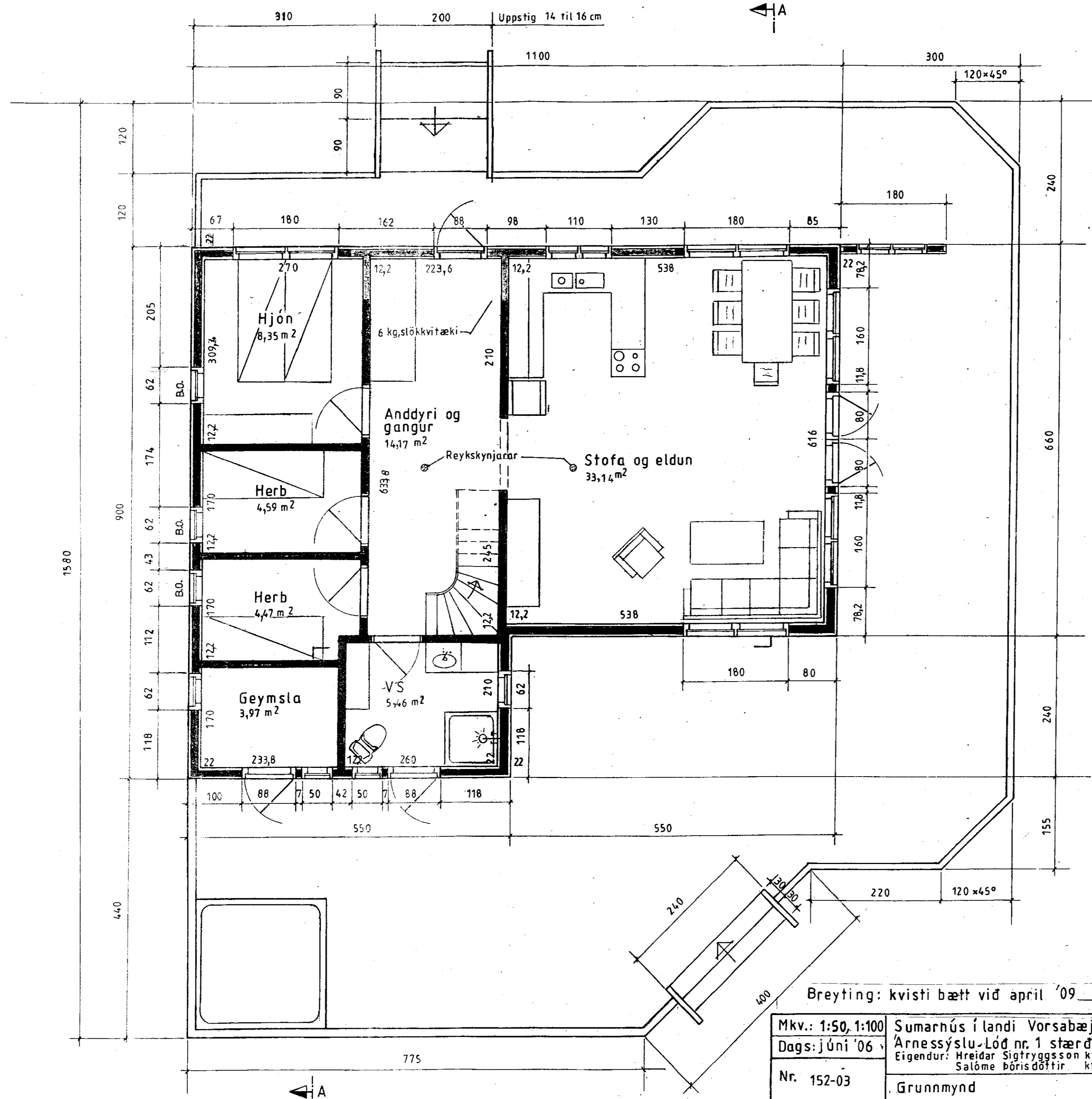

LÝSING:

HÚS BYGGT ÚR TIMBRI

UNDIRSTÖÐUR: Þverveggir, járnband stelnsteypa S200 20cm þykkir, dregarar ofan á þverveggi 2 stk. 50x200.

Gólf: Þverbönd 50 x 200 cc.600. Undirgólf múshelt, léttsteinull 125 mm. 16mm spónaplata. Rakapappi og gólfefni.

VEGGIR: Grind 50x 125 5.fl. fura húspurrkað, gæðastaðall T1, grenikrossviður 10mm, 12mm loftrými, vatnslæðning (val eiganda), einangrun þéttsteinull 125, plastdúkur, raflagnarými 3,5cm, innri veggklæðning (val eiganda).

ÞAK: Spærrur 50x 200 4. fl. fura húspurrkað gæðastaðall T1, panill, klæðning tura 25x150 með 3mm millibili, þéttsteinull 200 með vindpappa, þakpappi, þakefni. Loftun, plaströr 20mm, snjógildurör. Kvistur

GLUGGAR: Fura smíðaviður 1. fl. 'B', fúavarið 2 umferðir.

MILLIVEGGIR: Grindur 50 x 100 5. fl. fura húspurrkað, gæðastaðall T1, 10mm klæðning (val eiganda).

SAMSETNING: Öll tengijám, naglar, skrúfur og boltar skulu vera galvanaseruð.

BRUNAVARNIR: Reykskynjarar og 6kg. slökkvitæki. Klæðningar utanhúss og innveggja skulu vera í brunaflokki 2. Björgunarop á svefnherbergjum og á svefnlofti með stiga af víðurkenndri gerð.

Breyting: kvisti bætt við apríl '09

Mkv.: 1:50, 1:100	Sumarhús í landi Varsabæjar I Skeiða og Gn úpverjahreppi
Dags: júní '06	Ánessýslu-Löð nr. 1 stærð 0,5 ha
Nr. 152-03	Eigendur: Hreidar Sigtryggsson kt.060756-3419 Salóme Þórisdóttir kt.010956-3829
	Grunnmynd F.m.= 85,8 m ²

TEIKNIVANGUR

[Signature] 270733-2559
[Signature] 201032-4829