

SAMPYKKT

26 AUG. 2009

Ólga Kjartansdóttir
Byggingafræðingur, Umsessingur og Flóahættur

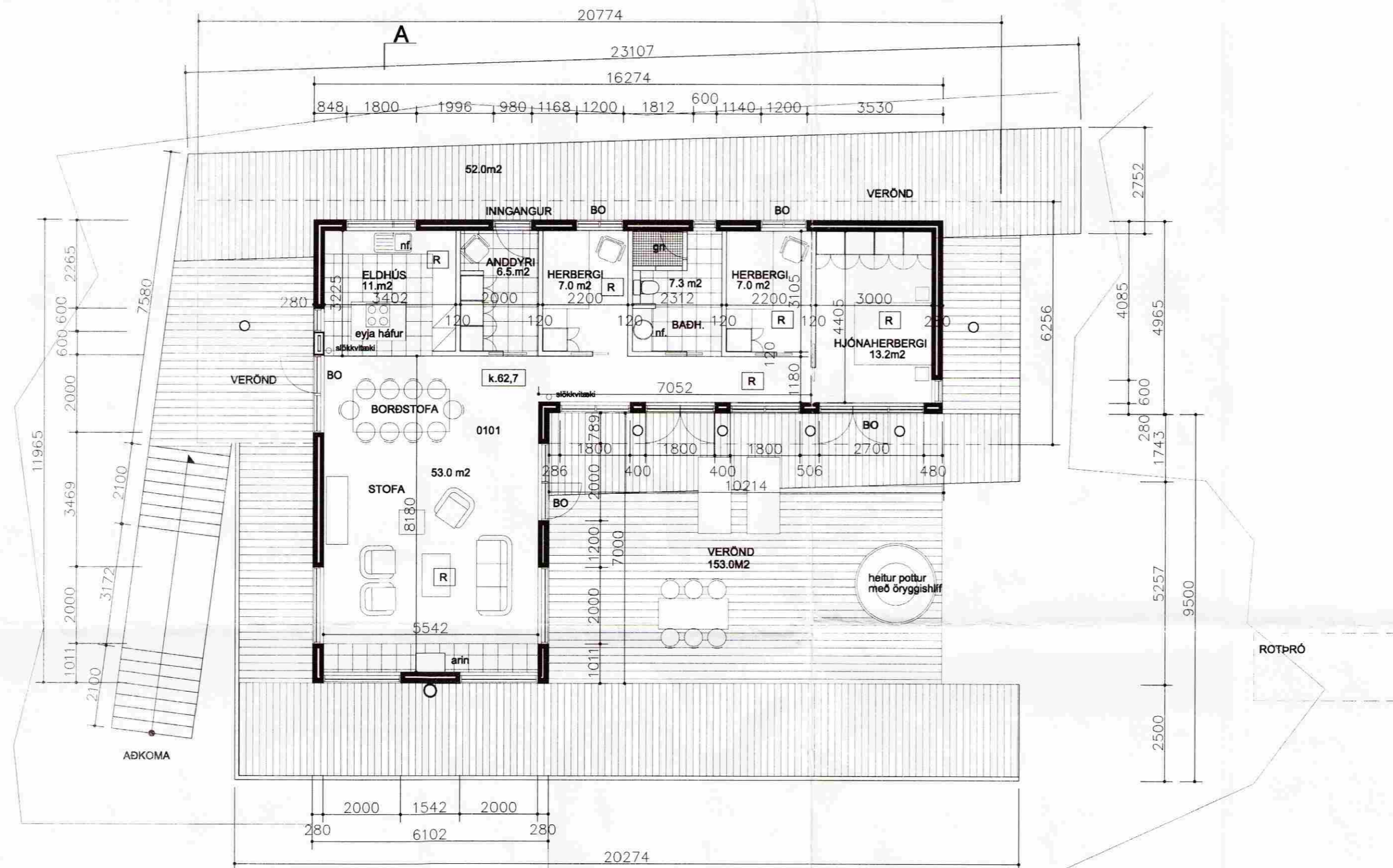

GRUNNMYND mkv.1.100

A

BYGGINGARLÝSING

HÚSIÐ ER REIST HÁTT Í LANDI MEÐ ÚTSÝNI TIL SUÐURS OG ALLRA ÁTTA.

BÚSTADURINN ER BYGGÐUR ÚR FORSTEYPTUM EININGUM SEM STENDUR Á STEYPTUM SÖKKLI OG VEGNA LANDHALLA ER HLUTI HANS NYTTUR BISKÚR OG GEYMSLA

HÚSIÐ ER LÁTLAUS BYGGINGARMASSI, SEM HVÍLIR UNDIR FJALLSHLÖÐinni OPNAST MEÐ STÓRUM GLUGGUM MÓT ÚTSÝNISÁTTUM, EN LOKAST MEIRA MÓT FJALLSHLÖÐinni.

HLUTI ÚTVEGGJA KLÆDDUR TIMBURKLÆÐNINGU
TIMBURKLÆÐNINGU. VERÖND ER ÚR FÚAVÖRÐU TIMBRI.
TIMBURKLÆÐNING AÐ UTANI FLOKKI 2.

SALLI Á EINIÐUM Í DÖKKUM LIT OG GLUGGAR ERU ÁLKLEDDIR TIMBURGLUGGAR

ÞAK : HALLANDI ÞAK ER SPERRUÞAK EINANGRÁÐ MEÐ 200MM STEINULL OG KLÆTT VIDURKENNDUM

ÞAKPAPPA Í FLOKKI T HINSVEGAR

EN FLATT ÞAK KLÆTT VIDURKENNDUM ÞAKDÚK.ÁSAMT TORFKLÆÐNINGU SEM HYLUR ÞAK, EI-60.

ÖLL KLÆÐNING AÐ INNAN ER Í FLOKKI 1.

ALLAR BRUNAVARNIR SKULU UPPFYLLA KRÖFUR FRÁ

BRUNAMÁLASTOFNUN RÍKISSINS.

LÖGLEG BJÓRGUNARÖP ERU ÚR ÖLLUM HERBERGJUM OPANLEG FÖG 60 X170CM

ÚTVEGGIR OG ÞAK ERU EI60.

ROTÞRÓ SAMKVÆMT BYGGINGARREGLUGERÐ.SJÁ TEIKNINGU.

STÆRÐIR

BRÚTTÓ 196,5 M2

BRÚTTÓ 694,1 M3

ATELIER ARKITEKTA

Björn Skaptason, arkitekt FAI
Suðurlandsbraut 6, sími/fax 5686680
netfang. atelier@mmedia.is gsm 6968977



SUMARBÚSTADUR

ÁRBRAUT 6.

ADALTEIKNINGAR

Í LANDI EFRI REYKJA BISKUPST

mkv.1:100 dags.okt 06

2