

Ásýnd Suðvestlægrar hliðar

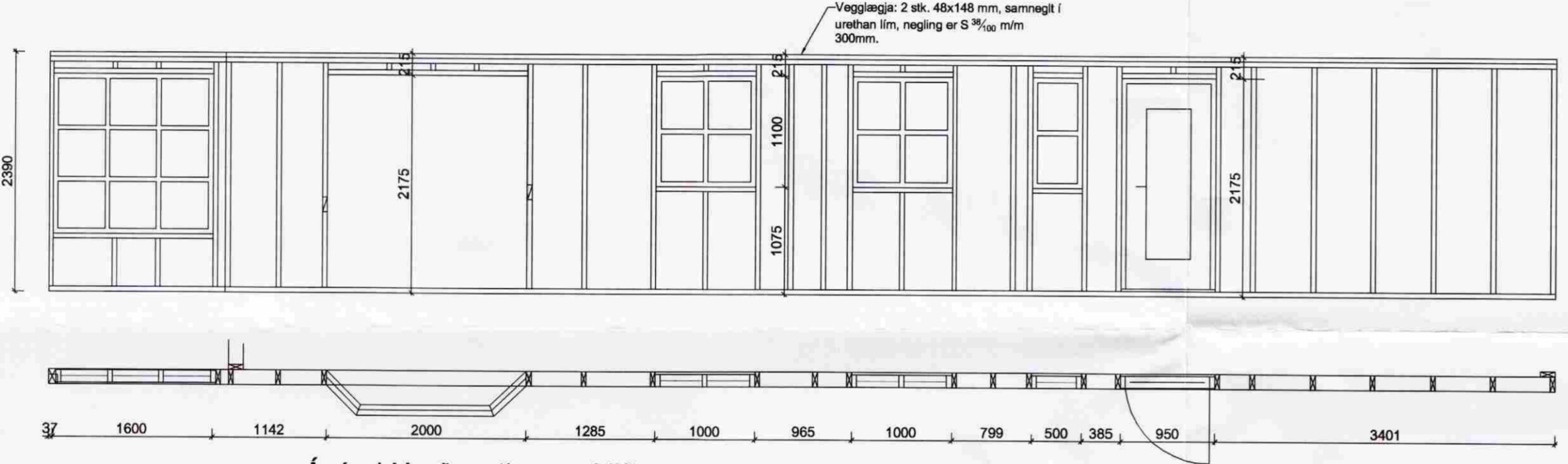

Ásýnd Norðaustlægrar hliðar

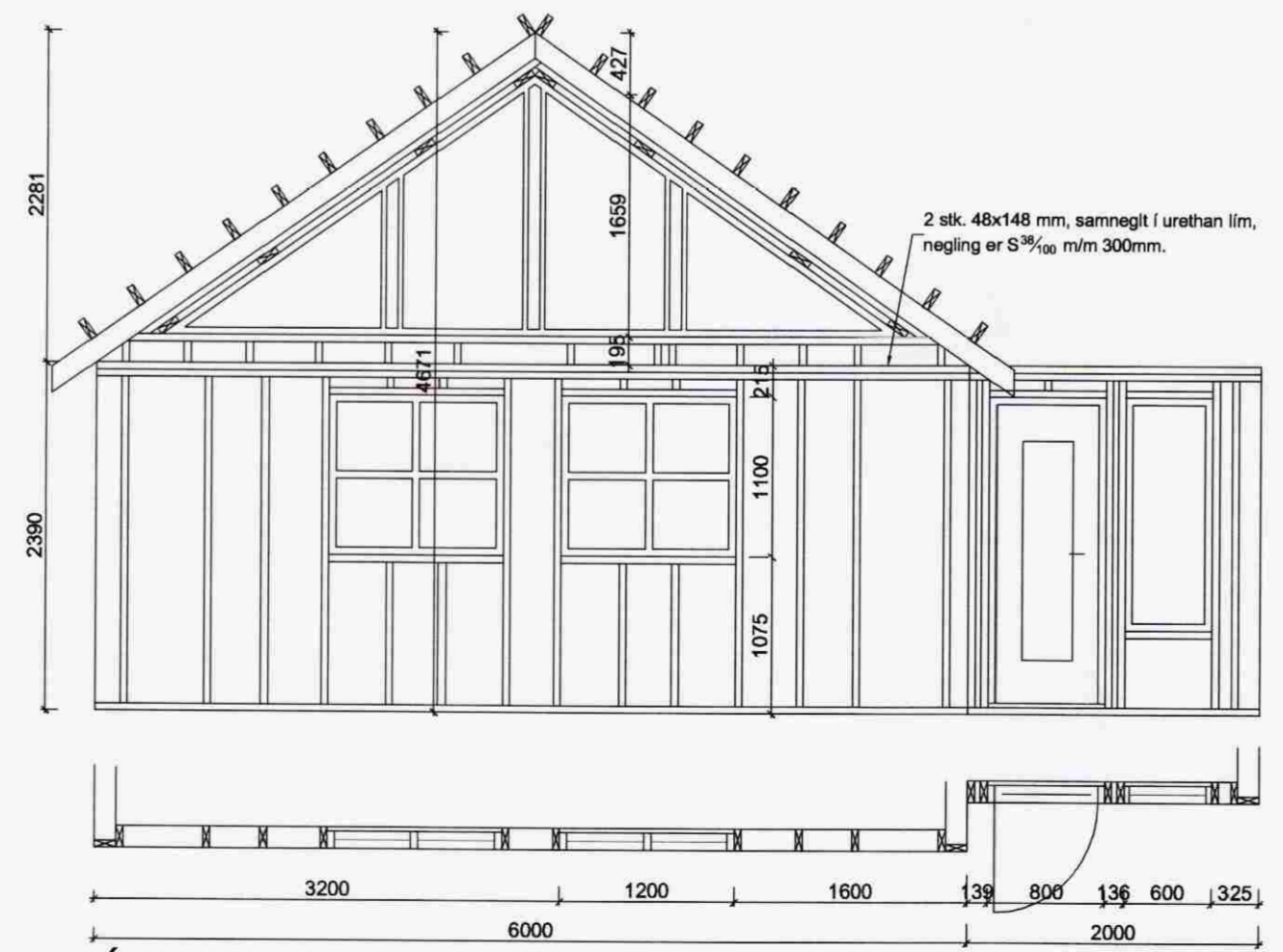

Ásýnd Norðvestlægrar hliðar

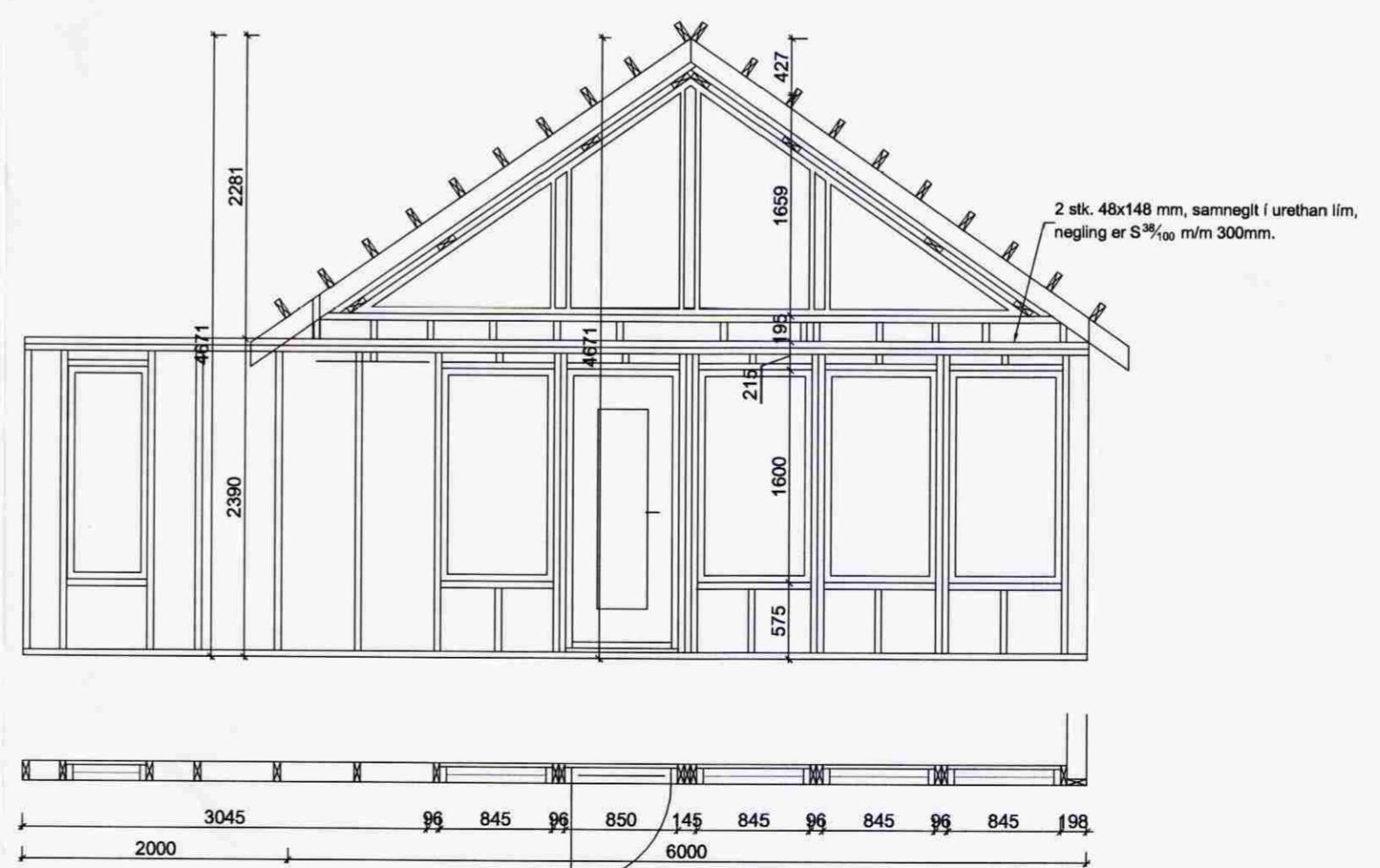



Ásýnd Suðaustlægrar hliðar

SKÝRINGAR VIÐ UPPBYGGINGU Á ÚTVEGGJAGRINDUM

Útveggir hússins eru byggðir upp úr 45x148 mm timburstöðum með mesta millibili stöða m/m 600, allt burðarefni er styrkleikaflokkað í K18 a.m.k.

Allar samsetningar eru negldar með minnst 3 stk. S^{3/100}.

Sumarhús með grindarmál 6,0 x 13,3 m og þakhalla 35°.

Breytingar:	
	Teikni- og verkfræðijómasta. SELFOSSI
Vinnustofa:	Stóru-Sandvík 4, 801 Selfoss. Sími 482-1738 / 898-9199 Netfang: sams@simnet.is
Áh.m. og réttihafi ©:	Samúel Smári Hreggviðsson, byggingateknifræðingur, M.T.F.I. Kt.: 200752-4659
Viðfangsefni:	AUSTUREY LÖÐ 167688 Bláskógabyggð
Verkhúti:	ÚTVEGGJAGRINDUR OG SKÝRINGAR.
Mæliskvarði:	Teiknað/Reiknað: 1:50 og 1:20 ssh
Dagsetning:	Stóru-Sandvík 4, í júní 2009
Samþykkt:	
Verknúmer:	S1L-07,19
Teikn.nr.:	2-05