SAMÞYKKT
07 JÚN. 2012
Byggingafulltrúi uppsv. Árnessýslu og Flóahr.

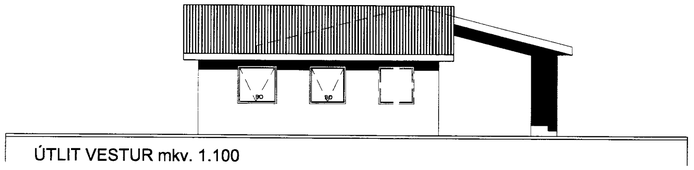

ÚTLIT VESTUR mkv. 1.100

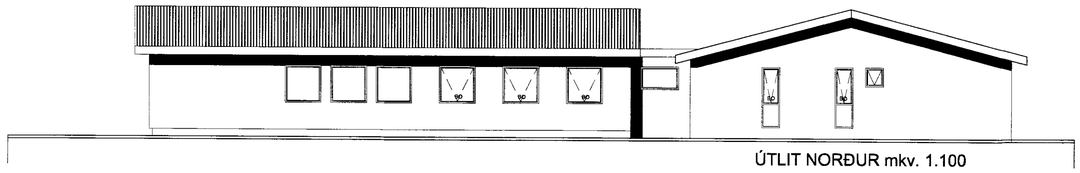

ÚTLIT NORÐUR mkv. 1.100

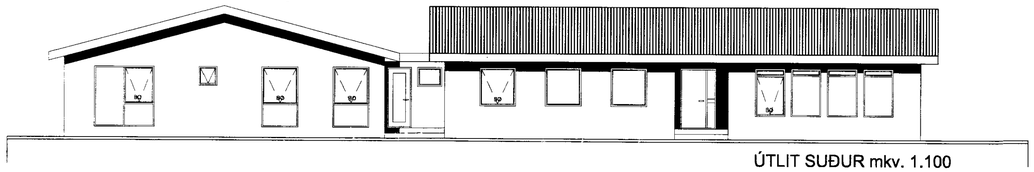

ÚTLIT SUÐUR mkv. 1.100

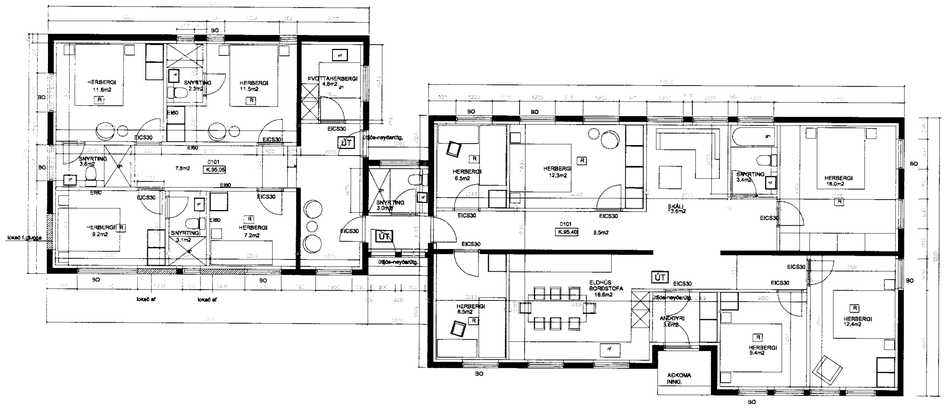

GRUNNMYND mkv 1.100

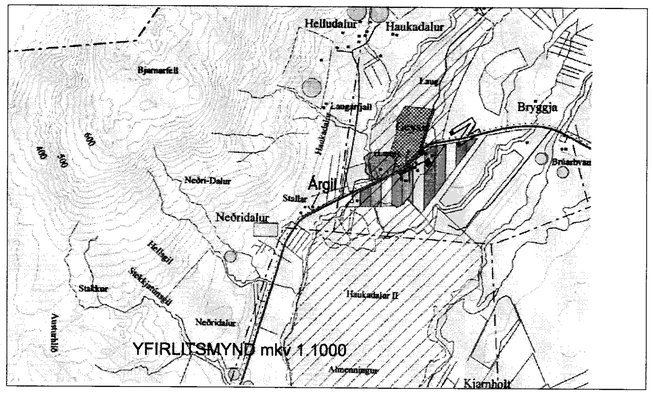

YFIRLITSMYND mkv 1.1000

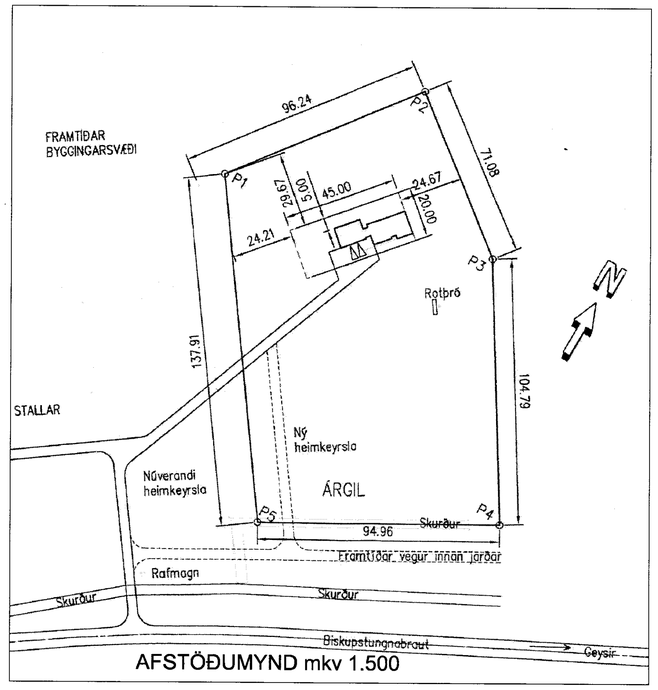

AFSTÖÐUMYND mkv 1.500

BYGGINGARLÝSING.
ÁRGIL BISKUPSTUNGUM.

landnúmer 167054. staðgreinir. 00011000.
Sótt um leyfi til að standsetja gistiheimili í húsinu.
Opnað milli íbúðarhúss og núverandi bílskúrs.
Gistirýmum og snyrtingum komið fyrir í bískúr og hann sameinaður íbúðarhúsi.
Nýjum gluggum bætt við á suður og norðurhlið.
Björgunarop eru úr öllum rýmum.
Reikskynjara eru í öllum rýmum.
Útljós eru á öllum flóttaleiðum.
Brunaviðvörunarkerfi er í húsinu í samræmi við IST EN 54.
og reglur Brunamálastofnunar ríkisins.
Húsið er steinsteypt úr jámbentri steypu og með hefðbundnu sperruþaki.
Húsið og bílskúrshluti einangrað með 100mm plasteinangrun.

Annað í húsinu er óbreytt.
núverandi stærð 227,7 m2 849.0 m3.

ATELIER ARKITEKTA EHF.
Björn Skaptason, arkitekt FAÍ
Skaftahlíð 16. sími 5686680
kt.580105-1140 gsm 6968977
netfang. bjorn@atelier.is

NEÐRI-DALUR.	BISKUPSTUNGUR
AÐALUPPDRÁTTUR	
mkv.1:20	
dags. MAÍ-2012	