

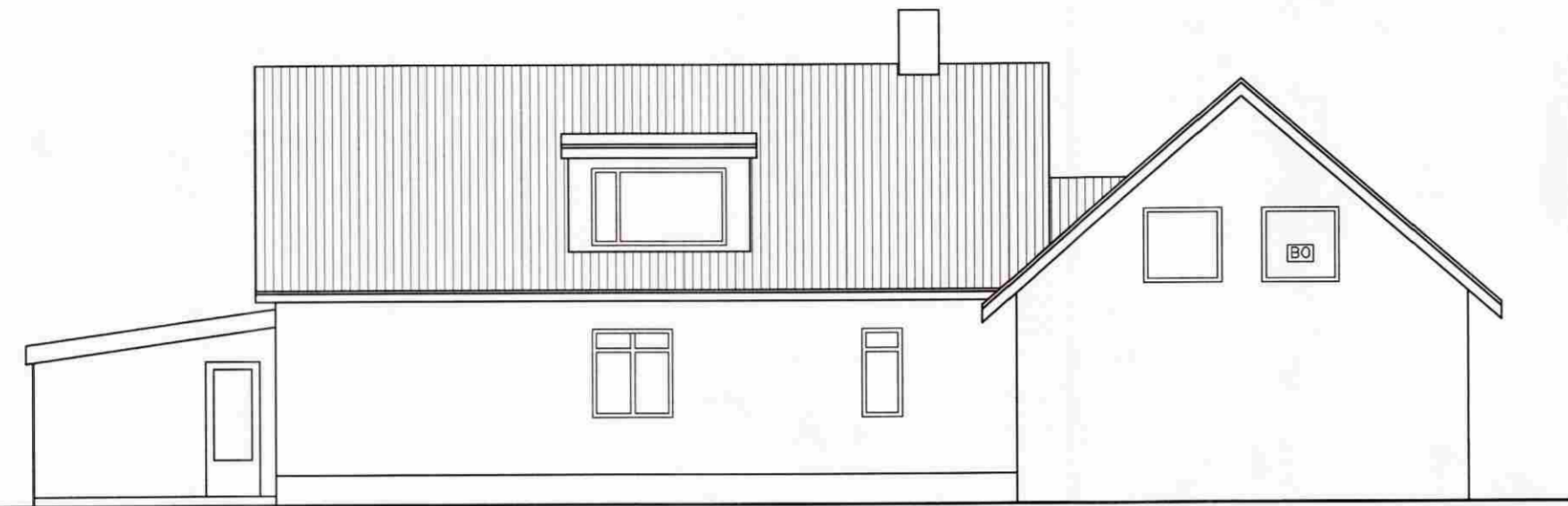

Austur



Suður



Vestur



Norður

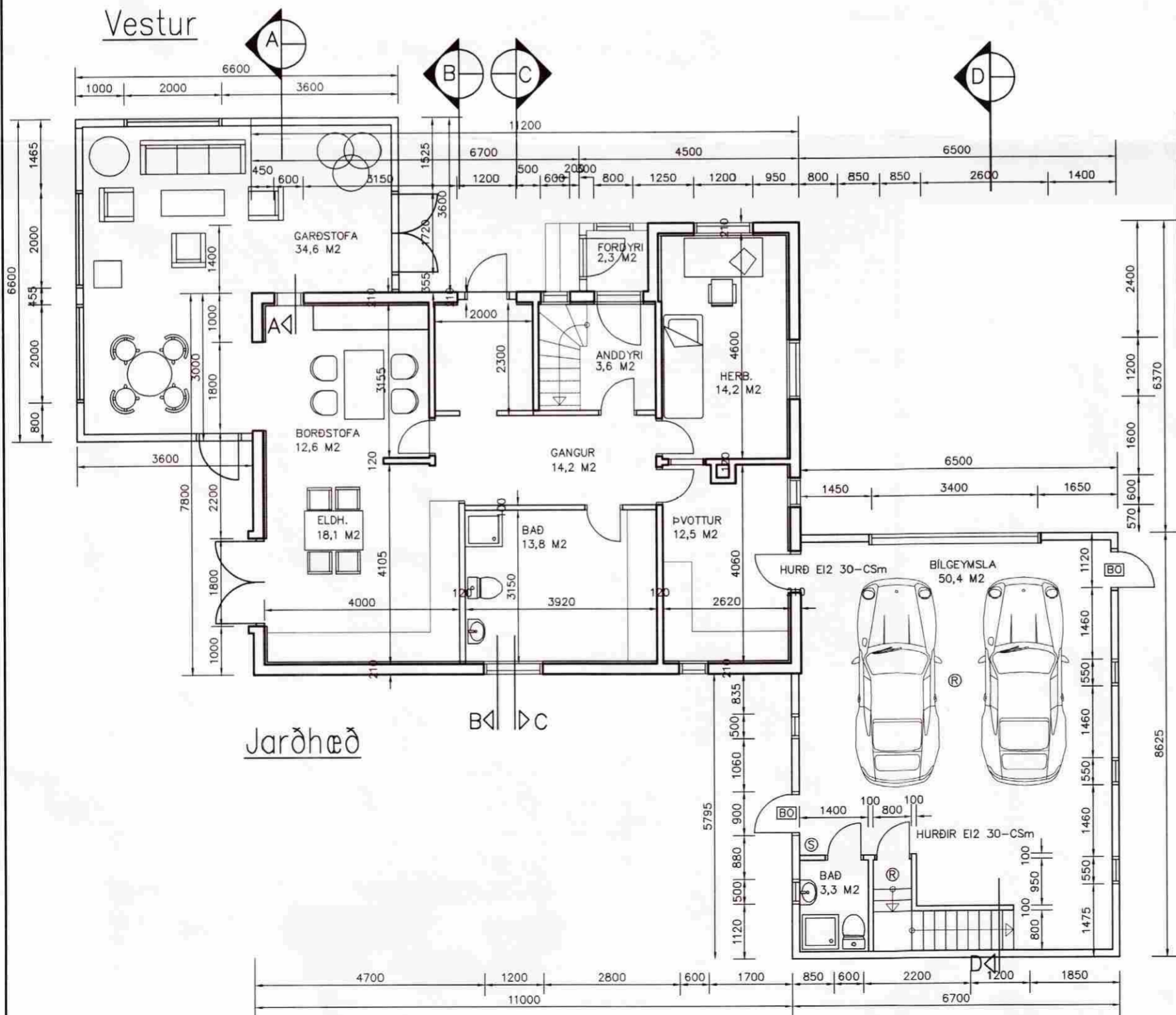

Jardhæð

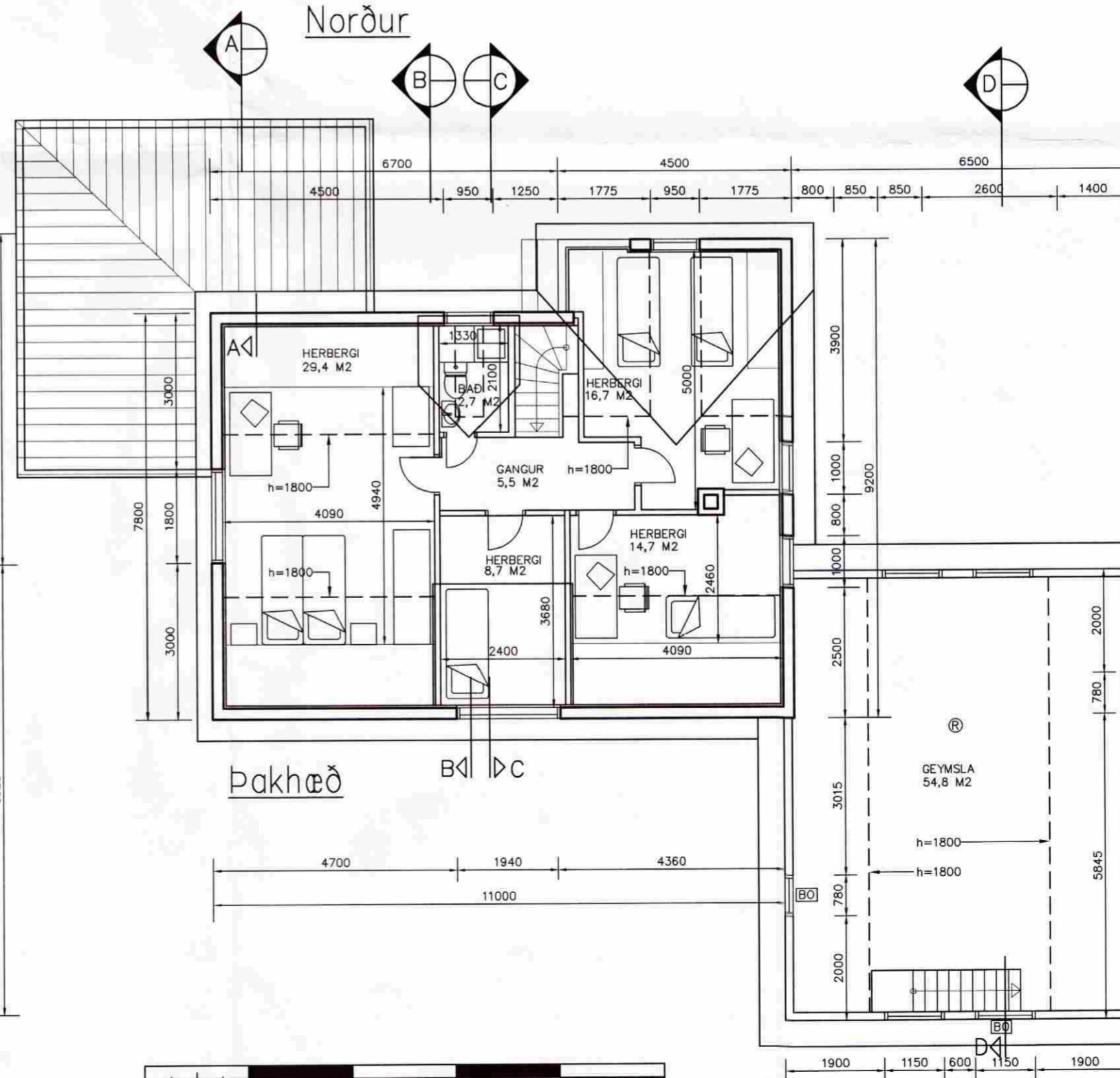

Þakhæð

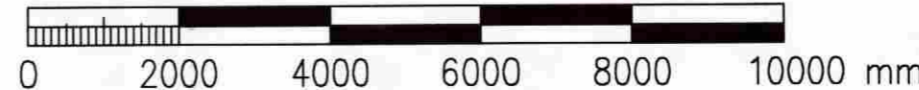

SAMPYKKT
09 SEPT. 2009
Jón Snæbjörnsson
Byggingafræðingur og uppsetninguábyrgingarmannur

Undirritun hönnuðar:

Jón Snæbjörnsson

AUSTUREY II

Húsið er byggt 1956. Árið 2008 var byggð garðstofa ásamt því að útveggir voru einangraðir að utan og klæddir með aluzink bárujárni.

BREYTINGAR:

Sótt er um leyfi til að stækka bílskúr.

Þotnplata bílskúrs er steypt með 3" plasteinangrun undir.

Útveggir eru REI60 með timburgrind 2"x5"m/m 600 mm sem klædd er að utan með krossviði, pappa og bárujárni. Einangrun er 125 mm þéttull. Grindin er klædd að innan með rakavarnardúki og gifsi.

Milliloft er REI60 með bitum 2"x9" klæddir að neðan með rakavarnardúki og gifsi. Einangrun er 125 mm þéttull. Bitar eru að ofan klæddir filt, þar er ofan á golf-spónaplötur.

Þak er lagt sperrum 2"x8" m/m 600 mm. Einangrun er 180 mm þakull með vindpappa. Ofan á sperrur er klett með 25 mm borðum. Þar ofan á er þakpappi og bárujárni. Neðan á sperrum er rakavarnardúkur og innanhússpanell.

- [BO] Björgunarp
- [R] Reykskynjari
- [S] Slökkvitæki

B1	2009-08-28	Innra skipulag, stækun bílskúrs	
A	2009-08-27	Aðalteikningar	
Útg.	Dags.	Breyting	
AUSTUREY II-BLÁSKÓGABYGGÐ			
ÍBÚÐARHÚS			
AÐALTEIKNINGAR			
GRUNNMYND OG ÚTLIT			
Jón Snæbjörnsson Byggingarverkfræðingur M.Sc. Löggiltur mannvirkjahönnuður		Austurey II 801 Selfoss Sími: 486 1195 Kt: 171277-4189	
Töluskrá:	C:\austurey\skraningartafila\skraningartafila-B1.dwg	Blöðsterð:	
Dags:	Agúst 2009	Nr:	
		1.01	B1
© ÖLL AFNOT OG AFRITUN TEIKNINGA, AÐ HLUTA EDA Í HEILD, ER HÁÐ SKRIFLEGU LEYFI HÖFUNDA			