

Samykktt
23. Júlí 2008
Byggingarfulltrúi uppsveita Arnessýslu

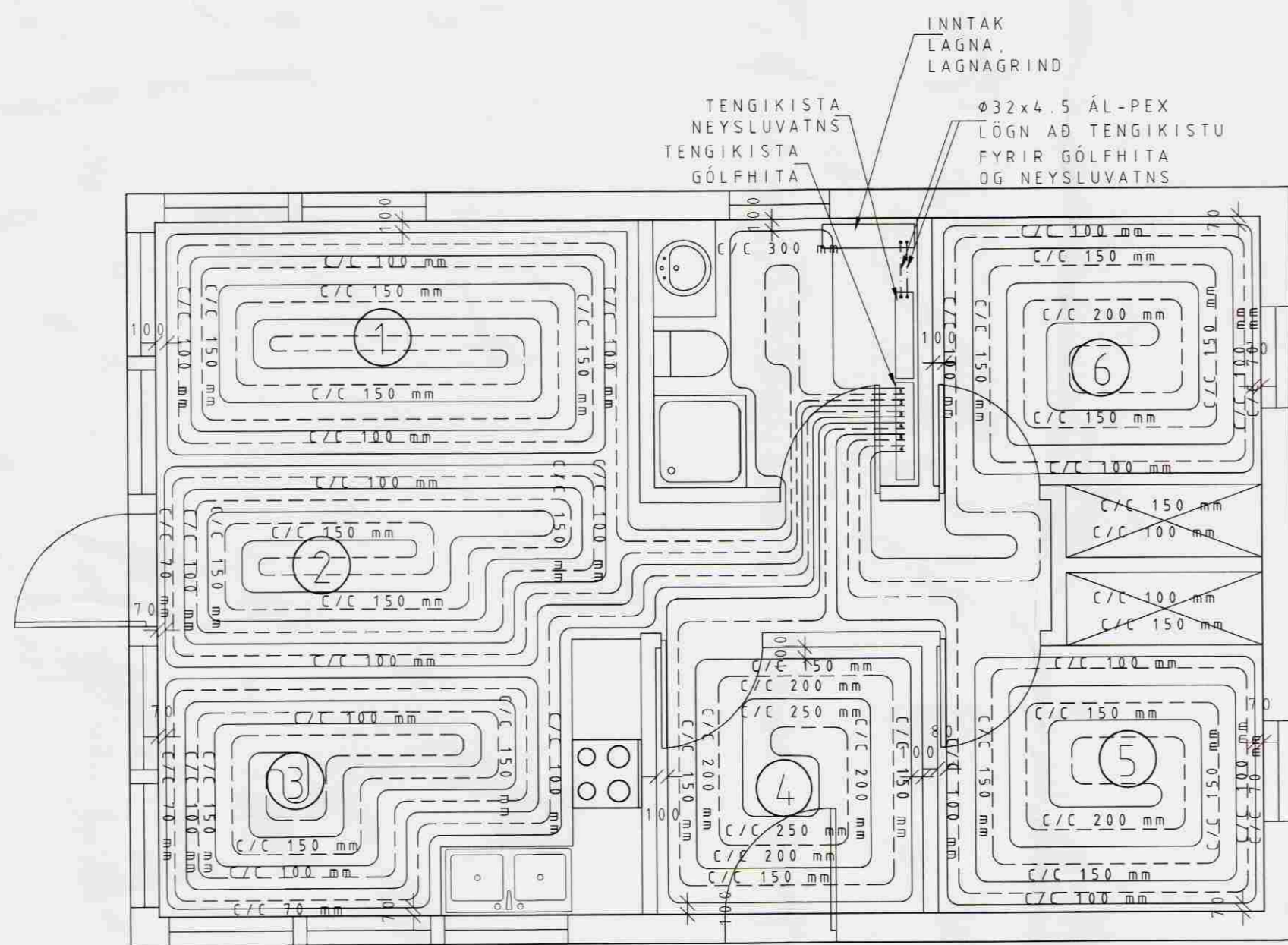

GRUNNMYND GÖLFHITALAGNA 1:50

SKÝRINGAR :

HITAKERFI :

GÖLFHITALAGNIR ERU 17x2mm REHAU RAUTRM PLASTLAGNIR (EDA SAMBERIL.) OG ERU ÞÆR LAGÐAR Í PLÖTU, EINI OG SÝNT ER Á GRUNNMYND. FARA SKAL EFTIR LEIÐBEININGUM FRAMLEIÐANDA VÆRDANDI MEÐHÖNDLUN RÖRANNA HVER LAGNASLAUFA ER SJÁLFTÆÐUÍ HITAGJAFI OG SÉ HÚN HEIL OG ÓSAMSETT. GÖLFHITAKERFID ER UPPLÖNDUNARIEFNI MEÐ HRINGRÁSADÆLU OG HITASTYRÐUM LOKA VATNSHITASKYNJARARI FYRIR LOKA ER STAÐSETTUR Í FRAMRÁS GÖLFHITAKERFIS OG TRYGGIR AD VATNIÐ FARI EKKI OF HEITT INNÁ SLAUFURNAR (STILLA SKAL LOKANN Á 40° C.) RENNSLI INNÁ HVERJA SLAUFU ER ITYRT MEÐ SJÁLVIKURUM HITANEMUM.

SETJA SKAL HLÍÐARHÓLKA UTAN UM RÖR, ÞAR SEM ÞAU FARA Í GEGNUM VEGGI OG TENGJAST KISTUM.

DRÝSTIÞRÖFUN

ADFERÐ: LOGNIN SETT Á PRÖFUNARDRÝSTING, MINNST 15 BAR, EFTIR 10 MÍN ER DRÝSTINGUR ENDURSTILLTUR Á PRÖFUNARDRÝSTING, EFTIR 20 MÍN ER DRÝSTINGURINN AFTUR ENDURSTILLTUR Á PRÖFUNARDRÝSTING. EFTIR 30 MÍN, VID PUNKT B, ER LESIÐ AF ÁÐ ÞESS AD ENDURSTILLA DRÝSTING OG EFTIR 10 MÍN ER LESIÐ AF OG SKAL DRÝSTIFALLIÐ VERA INNAN VID 0,6 BÖR MILLI PUNKTA B OG C. EFTIR 3 KLS, VID PUNKT D, ER LESIÐ AF OG SKAL DRÝSTIFALLIÐ MILLI PUNKTA C OG D VERA INNAN VID 0,2 BÖR. SJÁ SKÝRINGARMYND.

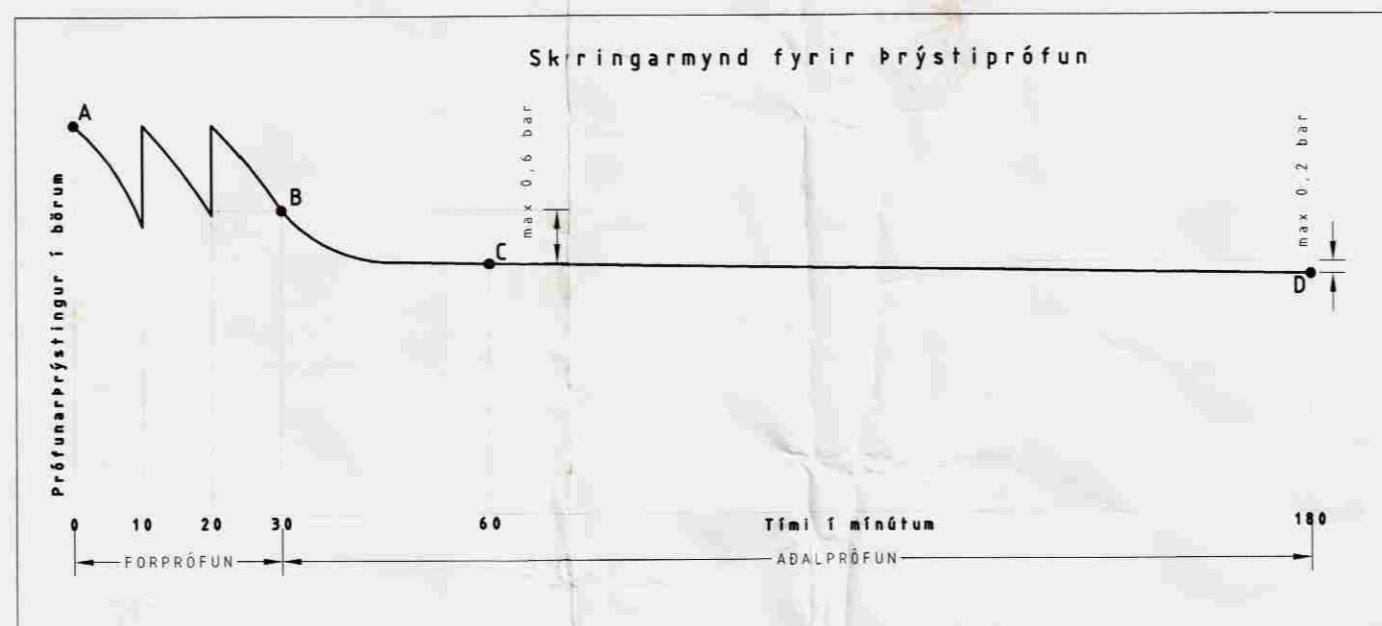

SKÝRINGAR :

Innan/utan: innan, innan umrædds herbergis og utan, lengd að tengigrind utan herbergis

Slaufa NR	Lengd Slaufu(m) innan / utan	Staðsetning	Orka (Wótt)	Önnur Rými/ Utan svæðis
1	73 / 12,5	Stofa	1679	Gangur, baðherb.
2	68 / 6,5	Stofa	1564	Gangur, baðherb.
3	68 / 7,5	Stofa	1564	Gangur, baðherb.
4	29 / 7,5	Anddyri	667	Gangur, baðherb.
5	47 / 6	Herbergi	1081	Gangur, baðherb.
6	47 / 8	Herbergi	1081	Gangur, baðherb.
Samtals			7636/1104	
Orkuþörf			8735	

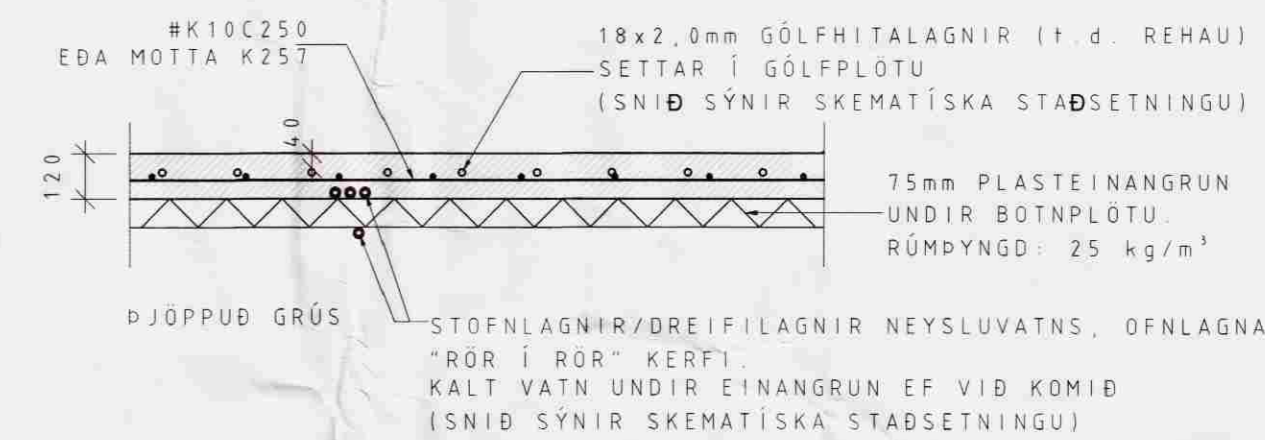

ALMENNT SNIÐ Í BÖTNPLÖTU 1:20

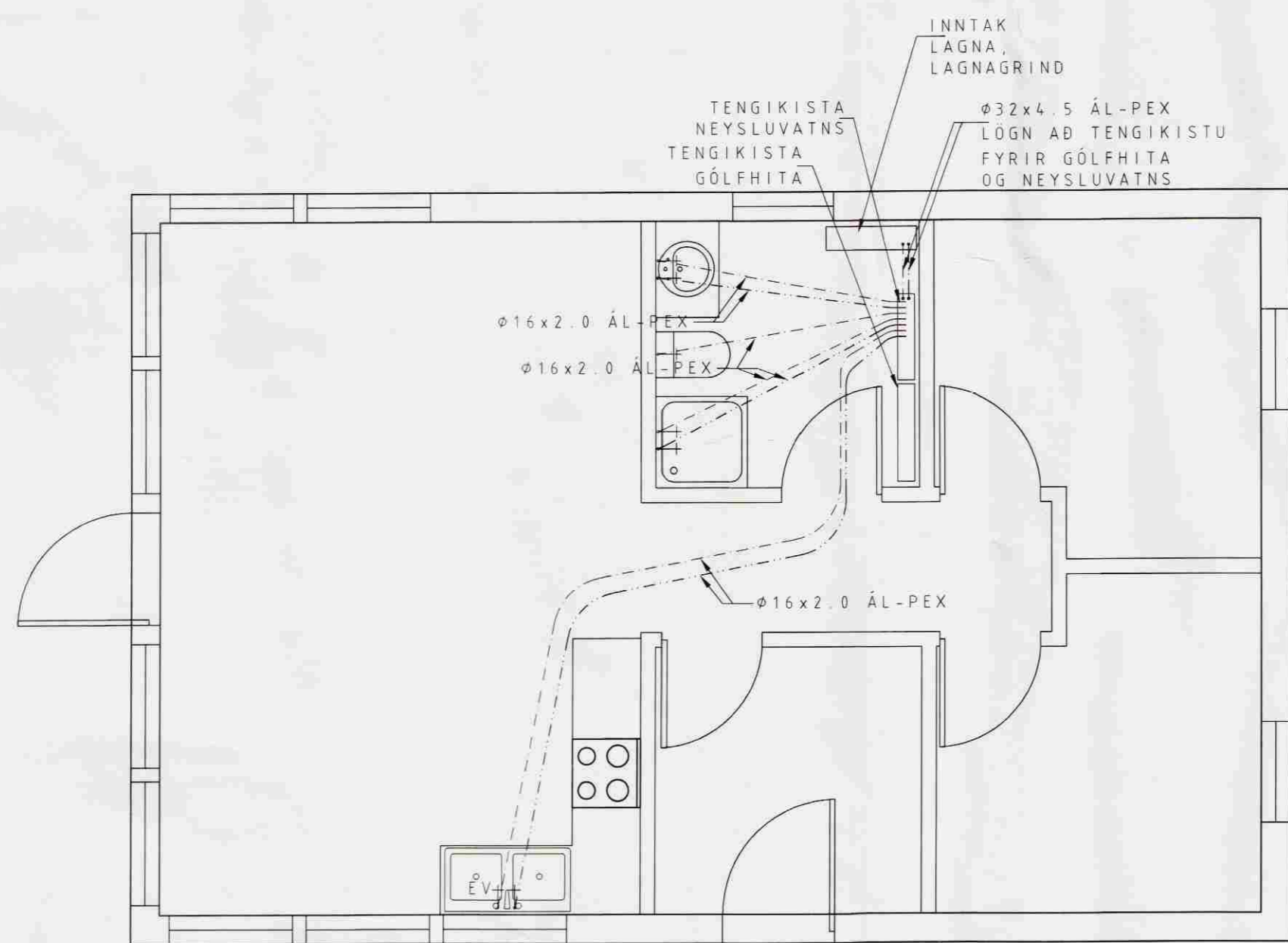

GRUNNMYND NEYSLUVATNSLAGNA 1:50

SKÝRINGAR

NEYSLUVATNSLOGN

NEYSLUVATNSLOGN (FRÁ GRIND AD TENGIKISTU OG MILLI TENGIKISTA) ERU AF GERÐINI AL-PEX SAMKV. DIN 16883 LEGGJIST Í FÖÐURRÖRUM AF VIBURKENNDRI GERÐ NEYSLUVATNSLAGNIR Í FRÁ TENGIKISTUM AD TÆKJUM) ERU RÖR Í RÖR LAGNIR RÖR SÉU AL-PEX AF VIBURKENNDRI GERÐ, SJÁ STÆRÐIR Á GRUNNMYND NEYSLUVATNSLAGNA FÖÐURRÖR SÉU AF VIBURKENNDRI GERÐ. VATNSRÖR SKULU ÞOLA 70°C SAMFELT VID 1MPa VINNUDRÝSTING TENGISTYKKI SÉU ÚR AFZINKUNAR ÞOLNU MESSING.

ALLT EFSNI OG FRÁGANGUR SÉ SAMKV. ÍST 67 OG GILDANDI REGLUGERÐUM. ALLT EFSNI SÉ VOTTAD (HAFI LAGNAEFSNIVOTTUN).

Tilvísun/Heiti teikningar:	
X	
8	
7	
6	
5	
4	
3	
2	
1	
D: Dags Af Sam. Breyting:	
<p>Vignir Jónsson Byggingatæknifræðingur Stórakrika 34, 270 Mosfellsbæ Sími: 659-1224 e-mail: vignir-jonss@hotmail.com</p>	
<p>Efri-Reykjar 54 Biskupstungum Sumarbústaður Grunnmynd gölfhitalagna Grunnmynd neysluvatns</p>	
VERK NR 36	KVARDI
TEIKN. NR 0073	1:50 1:20
BL. NR P3	
DRÖG V. J. TÆKN. B. S. V. J.	DRÖG V. J. TÆKN. B. S. V. J.
DRÖG 26.06.2008	DRÖG VIGNIR JÓNSSON
DRÖG 020561-4759	DRÖG