

Samp. 24.09.2002

BYGGINGARFULLTRÚI
BLÁSKÓGABYGGÐAR

Hárald Einarsson

Stutt lýsing

Húsið er bjálkahús

grunnflötur: 81.1m²

Rúmmál: 220m³

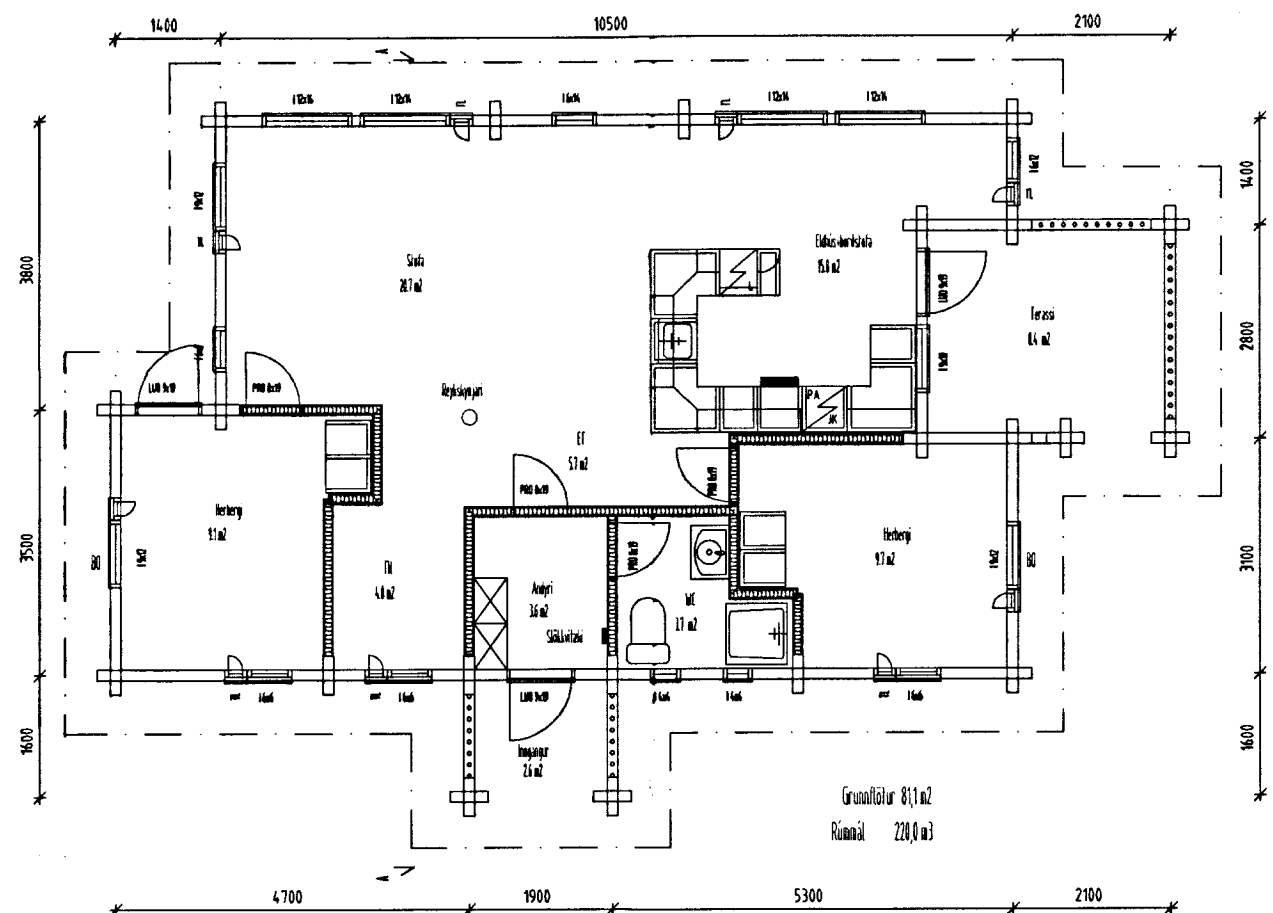

Sigrún Óla

SOLARK
ARKITEKT
HUGVERKSMÍÐJA

Húsið verður í landi Barmahlíðar
(Skálholtsbrekku) við Þingvallavatn
Eigandi Sigurður G. Toróddsen
Grunnmynd-útlit-snið og afstöðumynd M = 1:100 og 1:1000
Teiknað: Ómar Jóhannsson kt-220348-2459
Teiknað: 03.09.02

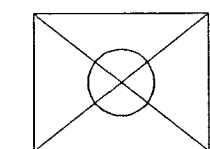

SIGRÚN ÓLADÓTTIR ARKITEKT FAI
110753-4119
HRAUNBRÚN 31 220 HAFNARFJÖRÐUR
Sími 565 0703 - 861 2707 - FAX 565 4405
e-mail: solark@vortex.is