

Bæjarholt 3, Reykholt,
Bláskógabyggð Mhl. 01 og 02
Landnr.: 202314,
staðgr.nr.: 8721-1-64300030
Lóðarstærð 1650 m², Nh 0.17

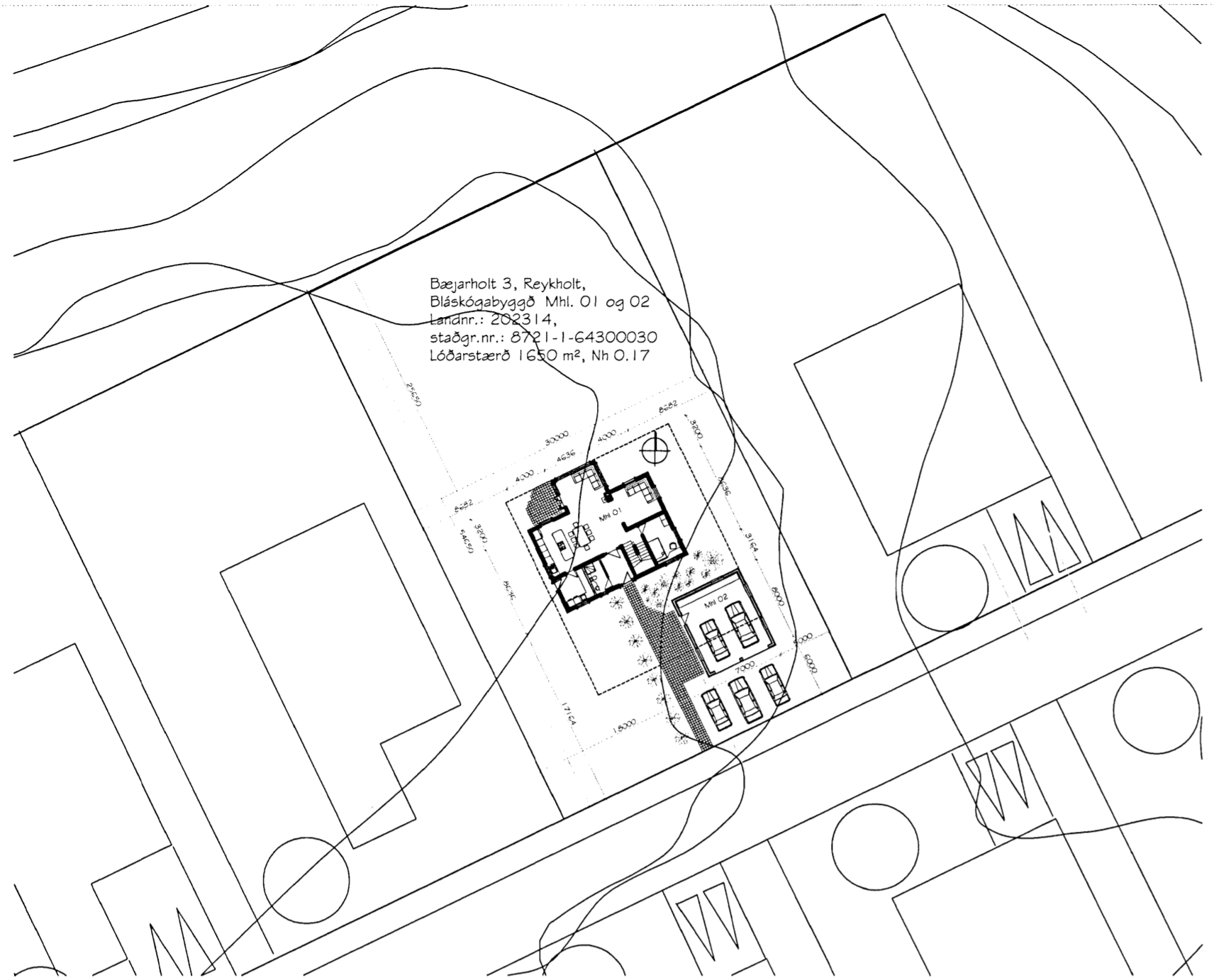

Afstöðumynd 1:500

Íbúðarhús á lóð nr. 3 við Bæjarholt, Laugarási, Bláskógabyggð.

landnr. 202314 stgr.nr. 8721-1-64300030 mhl. 01
brúttóflötur: 229.6 m² brúttó rúmmál 745.0 m³
birt flatarmál 229.6 m² skiptarúmmál 544.9 m³
lóðarstærð 1650.0 m² nh: 0.17

Sótt er um byggingarleyfi vegna breytinga á áður samþykktri teikningu af íbúðarhúsi á lóð nr. 3 við Bæjarholt, Laugarási, Bláskógabyggð eins og þessi teikning sýnir. Breytingin er sú að nú verður íbúðarhúsið byggt úr steinsteypu. Fyrirkomulag innanhúss hefur breyst þá aðallega vegna breytts staðsetningar á stiga. Utanhúss breytast gluggar og ofan á útbyggingu koma svalir. Þess hefur verið gætt að engar breytingar verða á stærðum og gildir því áðurgerð skráningartafila. Stærðir, sjá nánar skráningartöflu.

Íbúðarhúsið verður byggt á steinsteypum sókklum og steinsteyptri plötu. Burðarvirki hússins verður úr steinsteypu. Veggirnir verða einangraðir að utan og klæddir með múrkápu og verður múrkápan steinuð í ljósum lit. Milliplata verður steinsteyppt. Burðarvirki þaksins verður gert úr timbri og á milli timbursperra kemur 200 mm steinullareinangrun. Ofan á sperrur kemur timburklæðning, þakpappi og báraðar málmplötur. Þakhalli verður 38°. Litur á þaki verður koksgrár. Gluggar verða álklaðdir tré gluggar með tvöföldu einangrunargleri. Litur glugga verður ljósir. Húsið verður kynnt með hitaveitu, ofnar og gólfhitun og lagnaleiðir verða í gólfum - rör í rör kerfi. Hitastýritæki verður sett upp til að tryggja að vatnshiti úr krönum verður aldrei hærra en 60°C.

Burðarvirki innveggja verða að hluta úr steinsteypu og að hluta úr stálstöðum með gipsklæðningu. Á teikningunni eru útgönguleiðir sýndar svo og reykskynjarar. Allar klæðningar í íbúðinni verður a.m.k. í flokki 2.

Hámarksildi kólnunartalna:

Útveggir, 100 mm plasteinangrun.	0.4 W/m ² °C
Gluggar, vegið meðaltal	2.0 -
Hurðir	3.0 -
Þak, 200 mm steinullareinangrun	0.2 -
Gólf, a.m.k. 100 mm plasteinangrun	0.3 -

Akranesi, 25. maí 2010,

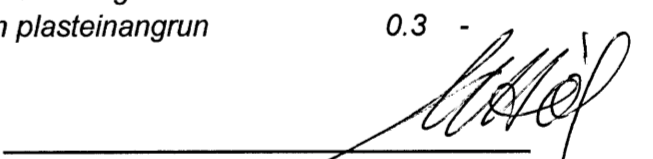
Magnús H. Ólafsson, arkitekt F.A.Í.

28. júní 2010
Breytingin felst í nánari skilgreining á björgunarpum og rýmingarleiðum
18. ágúst 2010
Breytingin felst í stigahús og þ.m.t. svfnedeild á 2. hæð er stúkuð af með EI-CS30 hurð og a.m.k. EI-60 veggjum

Bæjarholt 3, íbúðarhús Mhl 01
Laugarási, Bláskógabyggð
Afstöðumynd, grunnmyndir og byggingarlýsing

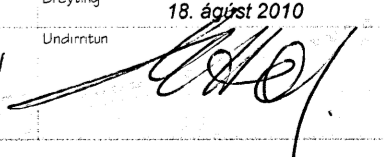
Hannað	MH01	Teiknað	MH01/HRN	Teikn.nr.	ÍB - 07 - 820
Kvarði	1:500, 1:100 A2	Daga	20. mars 2007	Breyting	18. ágúst 2010
Mark	STOFA	Magnús H. Ólafsson arkitekt FAI	150550-4759	Undirritun	
Markgíftari 18, 300 Akranes - s: 4314210 8932002					

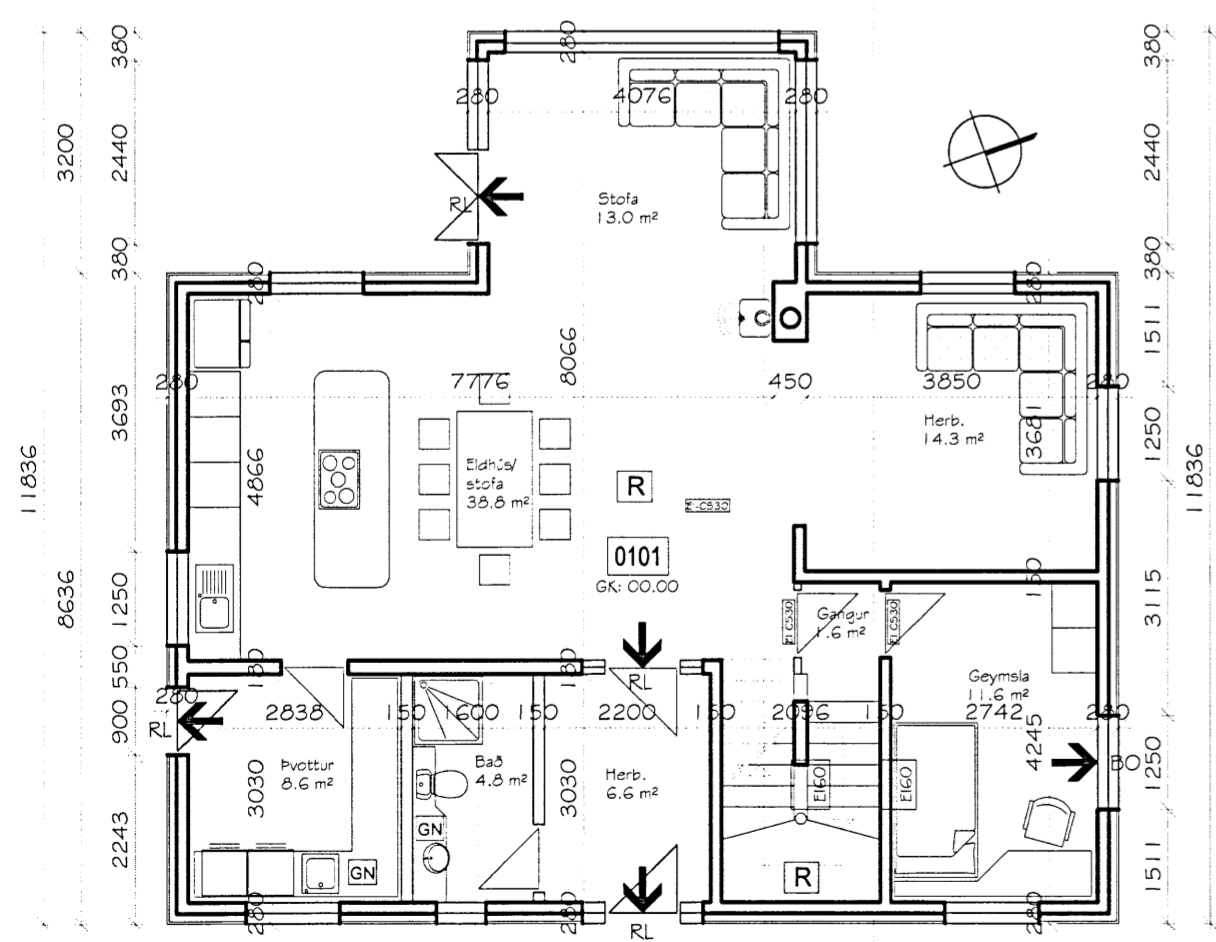
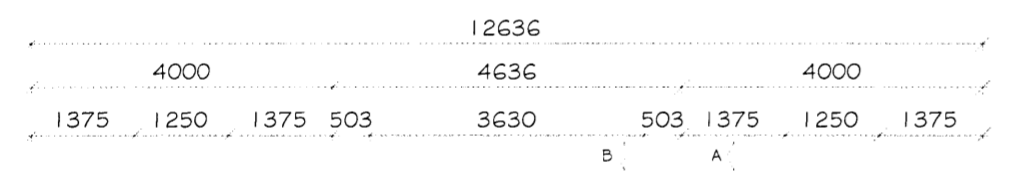

Matshluti 01
Grunnmynd neðri hæðar
123.9 m²

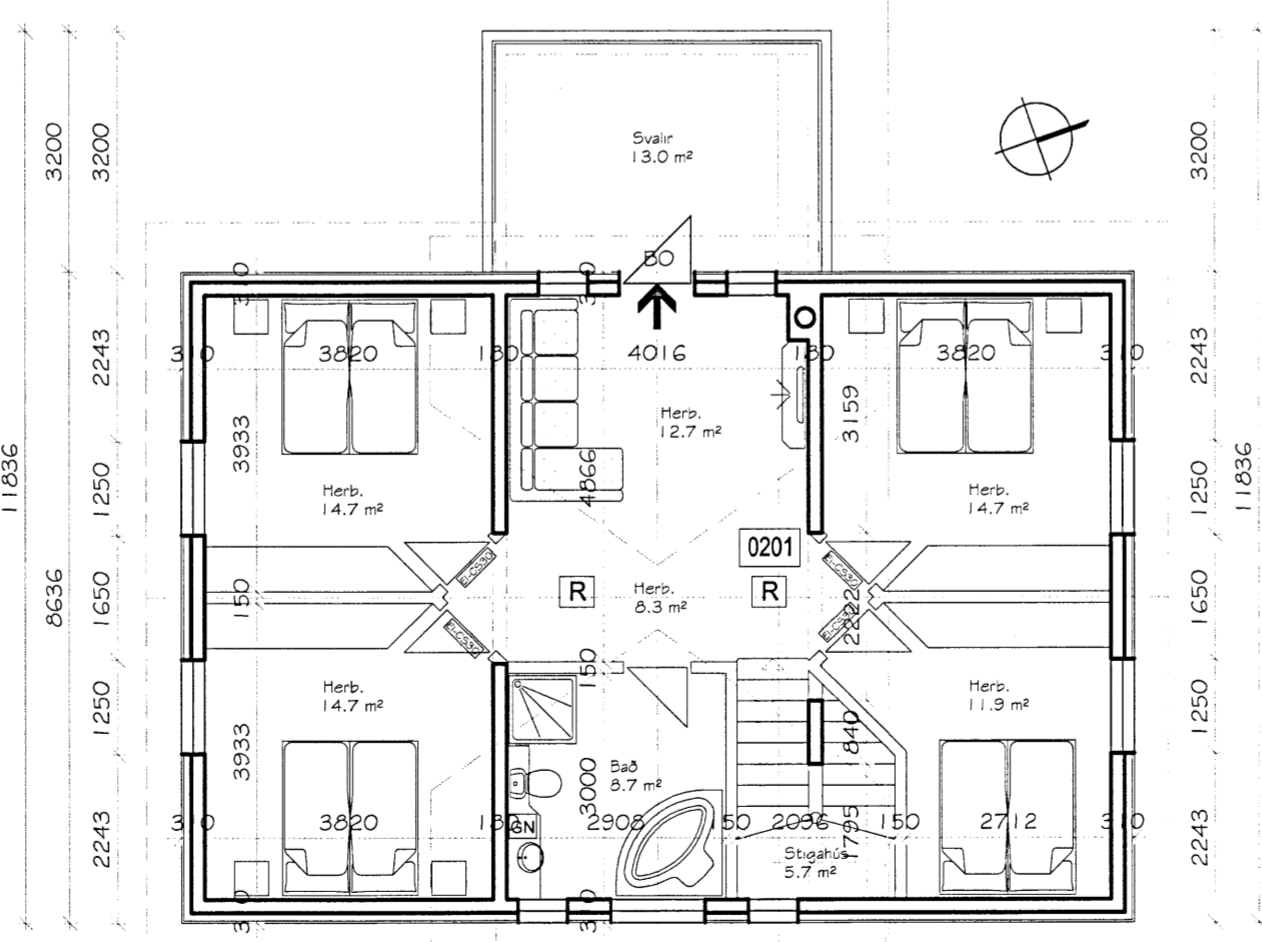
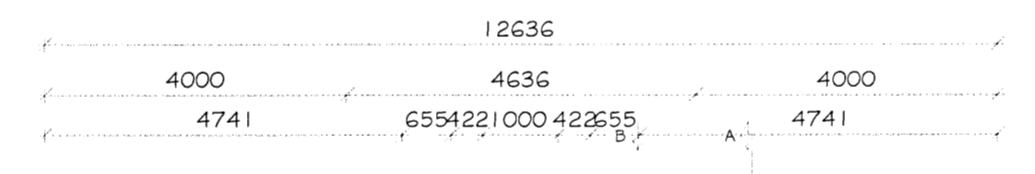

Matshluti 01
Grunnmynd efri hæðar
123.9 m²