

Sökkulskaut samkvæmt Tæknilegum Tengiskilmálum O.R.

EFST OG NEÐST Í ALLA SÖKKULVEGGI KOMI 2x KS12 SEM GNAGA HEIL FYRIR HORN
 Í ALLA SÖKKLA SKAL STINGA TENGIJÁRNUM KS12c/c300L=1100 SEM BEYGJAST 500 INN Í EFRI BRÚN PLÖTU

GRUNNMYND SÖKKULS M.1:50



Undirritun aðalhönnuðar:

SKÝRINGAR

ATH.UPPGEFINN HÆÐARKÓTI
 K +75.00 ER ÁÆTLAD GILDI
 Á YFIRBORÐI FULLGERÐRAR
 PLÖTU OG MÍÐAST AÐRIR
 HÆÐARKÓTAR Í VERKINU VÍÐ ÞAÐ
 GILDI.
 GERT ER RÁÐ FYRIR AÐ
 SÖKKLAR STANDI Á
 BÖGGLABERGSFYLLINGU Í K.74.20
 FYLLINGIN SÉ MINNST 400 MM
 ÞYKK NIÐUR Í KÓTA 73.80 EN
 JARÐVEGUR AÐ SÖKKLUM SÉ Í
 K.74.90. FRÁRENNSLI LIGGUR
 UNDIR SÖKKLUM ALLSTAÐAR.
 FYLLT SÉ UNDIR PLÖTU MEÐ
 FINGERÐU BÖGGLABERGI EÐA
 HRAUNSSANDI EÐA BLÖNDU AF
 ÞVI SEM ÞJAPPAST VANDLEGA.
 UNDIR PLÖTU SKAL EINANGRÁÐ
 MEÐ 75 MM PLASTI 25KG/M3
 EN MEÐ 50 MM PLASTI 500 MM
 NIÐUR MEÐ SÖKKULÓTVEGG.
 STEYPUGÆÐI SÉU C25 LÖFT
 5.5%.
 EFST OG NEÐST Í SÖKKLA KOMI
 2xK12 SEM GANGA HEIL FYRIR
 HORN. VINKLAR ÖR K12 c/c300
 BEYGJAST ÖR SÖKKLUM INNI
 EFRI BRÚN PLÖTU Á MÖTI
 PLÖTUJÁRNUM SJÁ TEIKNINGAR.

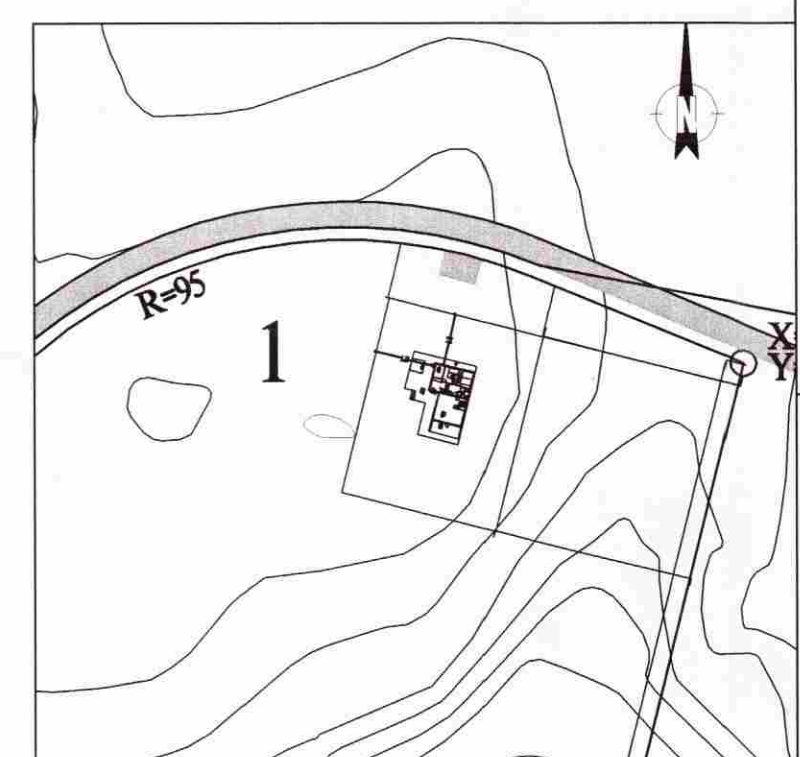

B	APPLAGA?	21.10.08
A	Breytt	18.08.08
Nr.	Lýsing á breytingu	Dags.

Arntun hönnuðar:

HALLSTEINN ehf
 Halldór Jónsson verkfræðingur Bæjarlind 4 201 Kópavogur
 halldorj@veb.is
 Fs.89 21630, Vs. 544 2163 Hs. 554 2365, Fax 564 3324, 554 44239

VERKHEITI: **HÚS EYJU GUÐRÚNAR SIGURJÓNS. BERGHOF 3.1. BLÁSKÓGABYGGÐ** **B-01**

HEITI TEIKNINGAR: **UNDIRSTÖÐUR GRUNNMYND-SÖKKLA**

Dagsetning	Teiknað	Hannað	Kvarði	Tölvuheiti
SEPT.2009	HJ	HJ	1:50	HALLS.DK

Áth.: Venjuleg útprintun á teikningu er A1