

GLUGGAR Í TIMBURVEGGI

Mit

Gluggar eru hér sýndir í tilbúinn vegg samhengisins vegna en málsetningar eru smíðamál glugga (punktalinur)
 Allir gluggar eru timburgluggar, smíðaðir úr furu og bæsaðir í lit að vali arkitekta hússins.
 Opnanleg fög og hurðir eru smíðaðar úr orígon pine og bæsaðar í sama lit.
 Öll opnanleg fög eru lokað spjöld úr gegnheilu orígon pine að undanskildum björgunaropum úr herbergjum sem eru glerjuð fög.
 Fúgubili glugga skal lokað að utan með lerkilistum.

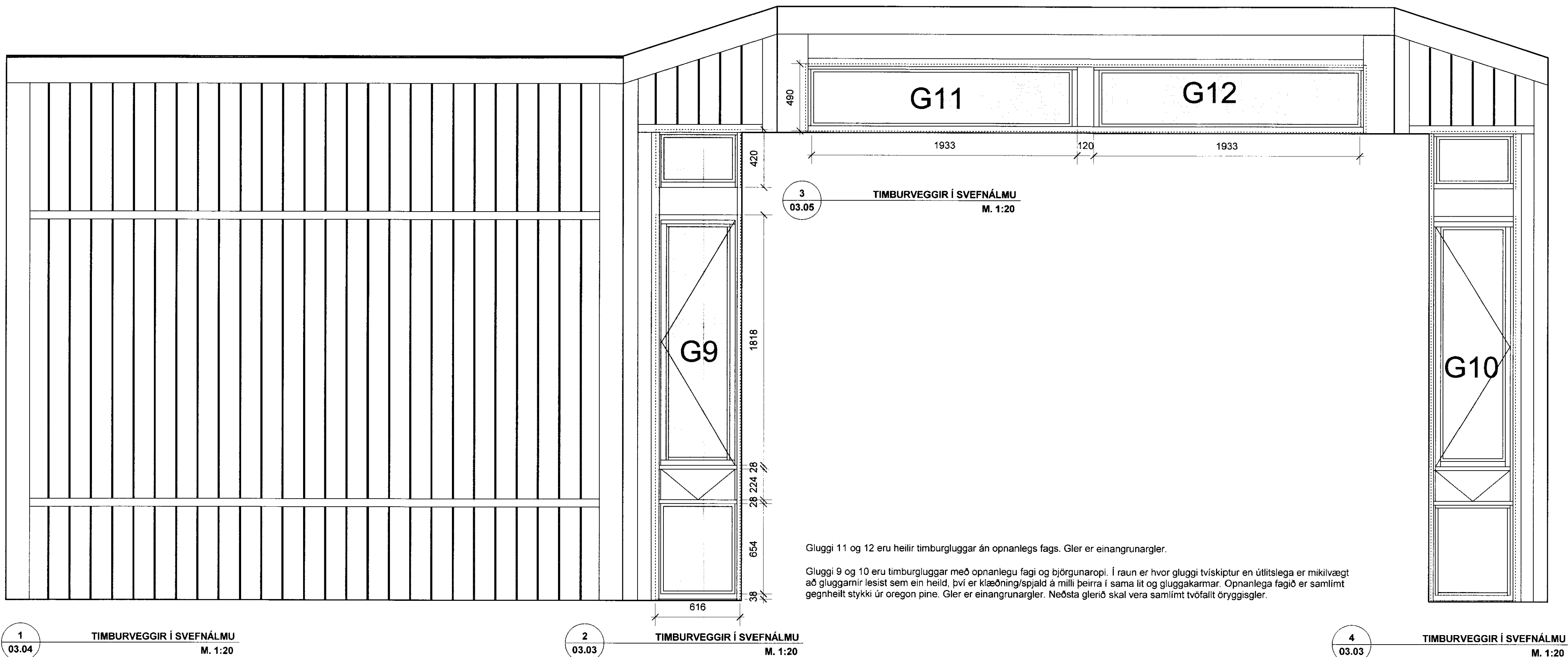

Gluggi 11 og 12 eru heilir timburgluggar án opnanlegs fags. Gler er einangrunargler.

Gluggi 9 og 10 eru timburgluggar með opnanlegu fagi og björgunaropi. Í raun er hvor gluggi tvískiptur en útlitslega er mikilvægt að gluggarnir lesist sem ein heild, því er klæðning/spjald á milli þeirra í sama lit og gluggakarmar. Opnanlega fagið er samlímt gegnheilt stykki úr orígon pine. Gler er einangrunargler. Neðsta glerið skal vera samlímt tvöfalt öryggisgler.

BREYTING: DAGS: EFNÍ BREYTINGAR:

Mál og aðstæður athugist á staðnum áður en smíði hefst.
 Ekki skal mæla af teikningum.
 Ósamræmi í teikningum tilkynnist verkefnisstjóra.

VERKTEIKNING

FRÍSTUNDAHÚS ORLOFSSJÓÐS BHM Í BREKKUSKÓGI - HÚS 18 OG HÚS 19

uppdráttur: Gluggar í timburveggi - yfirlitsmynd
 mælikvarði: 1:20
 dags: 20102010 - BLADSTÆRD A2
 verkkaupi: BHM

04.03