

GLUGGAR Í TIMBURVEGGI

Gluggar eru hér sýndir í tilbúinn vegg samhengisins vegna en málsetningar eru smíðamál glugga (punktalinur)
 Allir gluggar eru timburgluggar, smíðaðir úr furu og bæsaðir í lit að vali arkitekta hússins.
 Opnanleg fög og hurðir eru smíðaðar úr orígon pine og bæsaðar í sama lit.
 Öll opnanleg fög eru lokað spjöld úr gegnheilu orígon pine að undanskildum björgunarpum úr herbergjum sem eru glerjuð fög.
 Fúgubíli glugga skal lokað að utan með lerkilistum.

Í glugga 16 skal nota PILKINGTON HP Neutral 51/37 gler að utan og glært Optifloat að innan.
 Gluggi 13 er heill timburgluggi án opnanlegs fags. Í raun er glugginn tvískiptur vegna þess að limtrésburðarbiti skiptir honum í tvennt á hæðina. Útlitslega er hins vegar mikilvægt að þessir tveir gluggar lesist sem ein heild, því er klæðning/spjald á milli þeirra í sama lit og gluggakarmar. Gler er einangrunargler. Neðsta glerið skal vera samlimt tvöfalt öryggisgler.

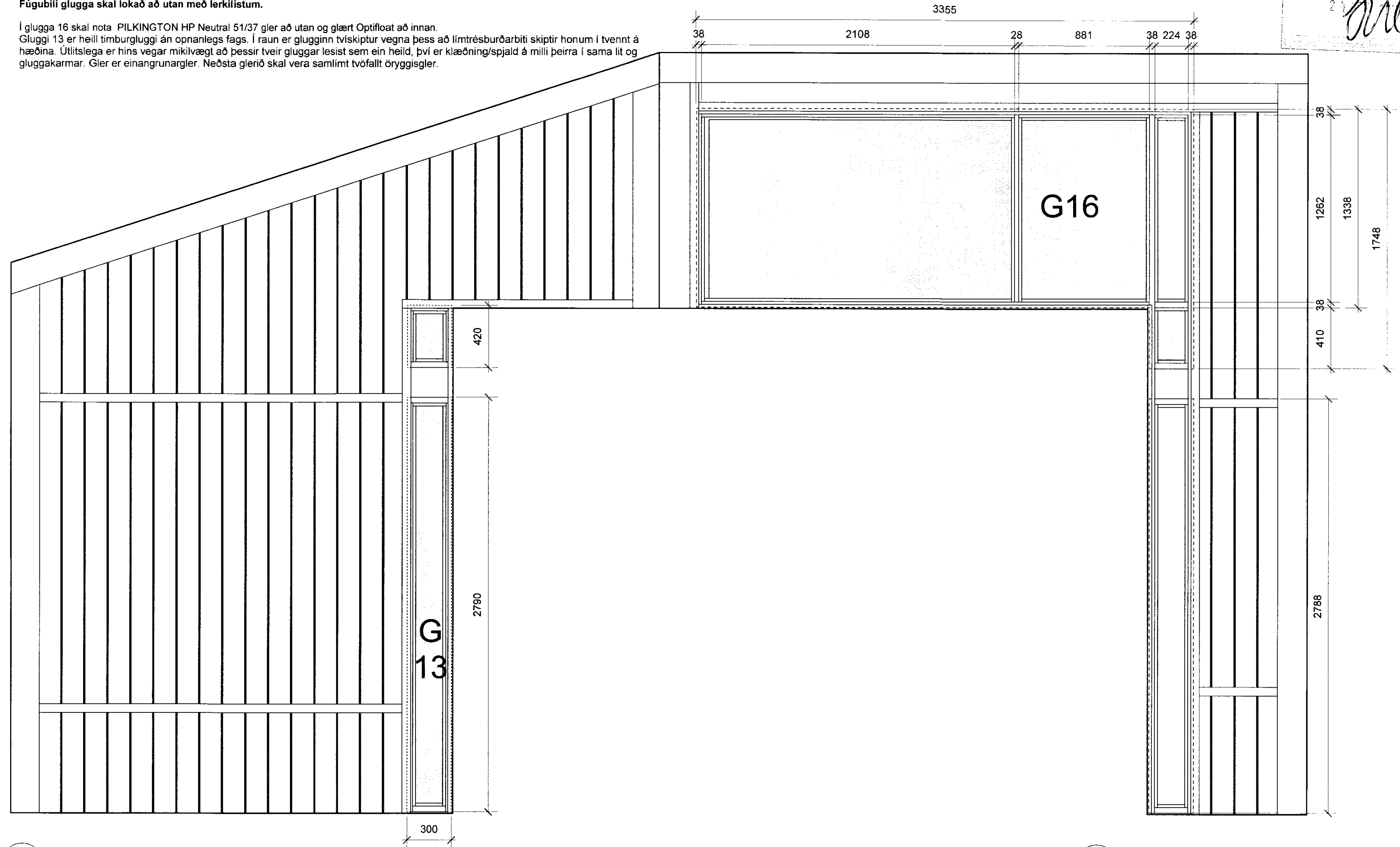

7
03.03

GLUGGAR Í STOFU
M. 1:20

8
03.04

GLUGGAR Í STOFU
M. 1:20

BREYTING: DAGS: EFNI BREYTINGAR:

Mál og aðstæður athugist á staðnum áður en smíði hefst.
 Ekki skal mæla af teikningum.
 Ósamræmi í teikningum tilkynnist verkefnisstjóra.

VERKTEIKNING

FRÍSTUNDAHÚS ORLOFSSJÓÐS BHM Í BREKKUSKÓGI - HÚS 18 OG HÚS 19

uppráttur: Gluggar í timburveggi - yfirlitsmynd
 mælikvarði: 1:20
 dags: 20102010 - BLAÐSTÆRÐ A2
 verkkaupi: BHM

04.05