

Útlit Suðurhlíð 1:100

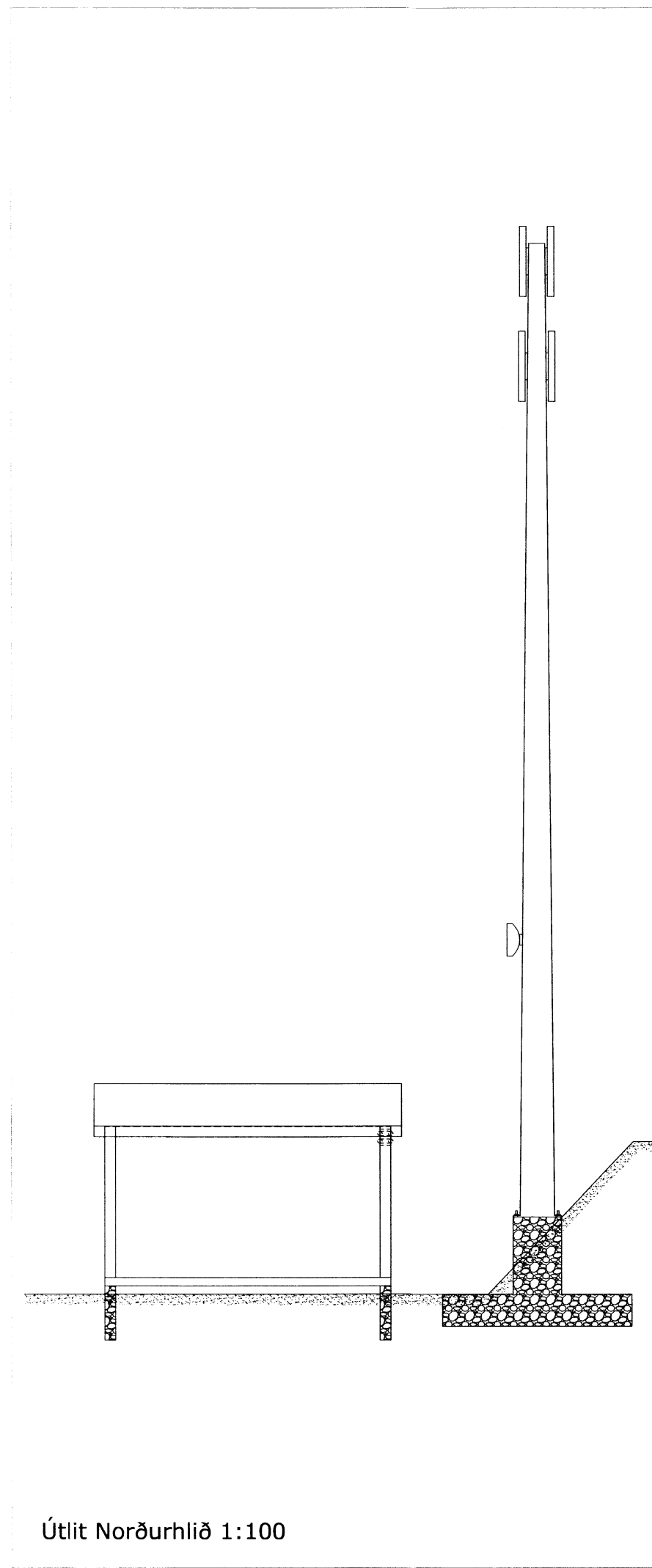

Útlit Norðurhlíð 1:100

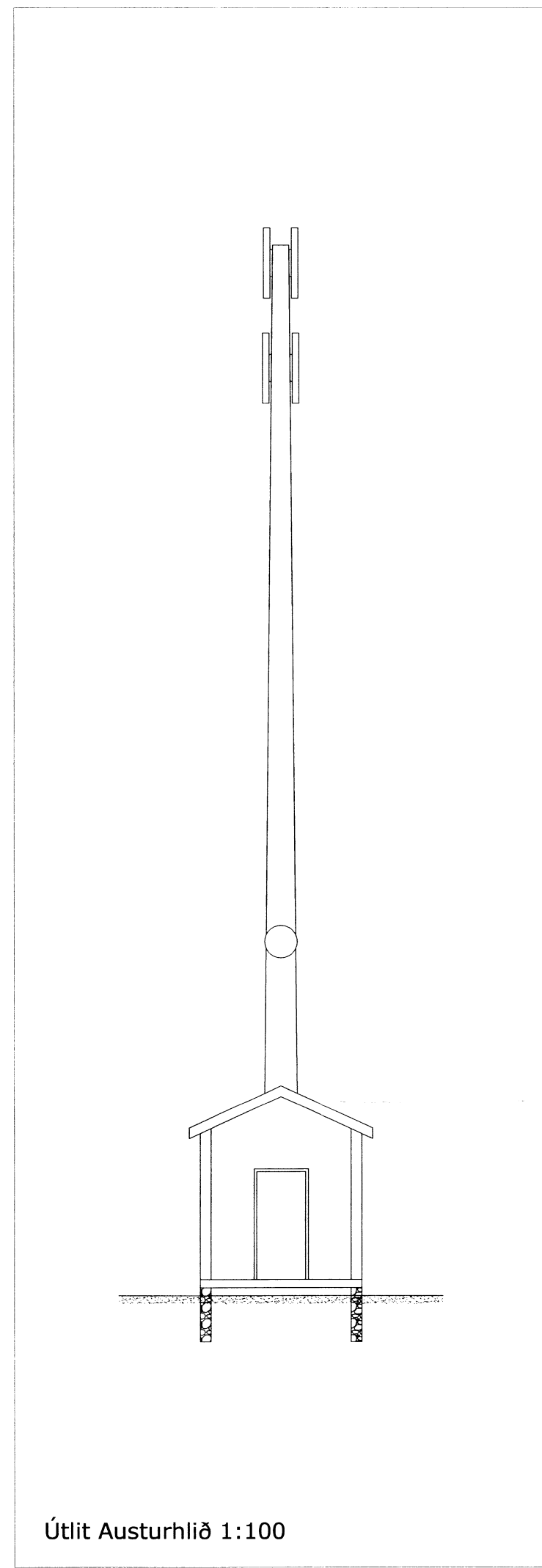

Útlit Austurhlíð 1:100

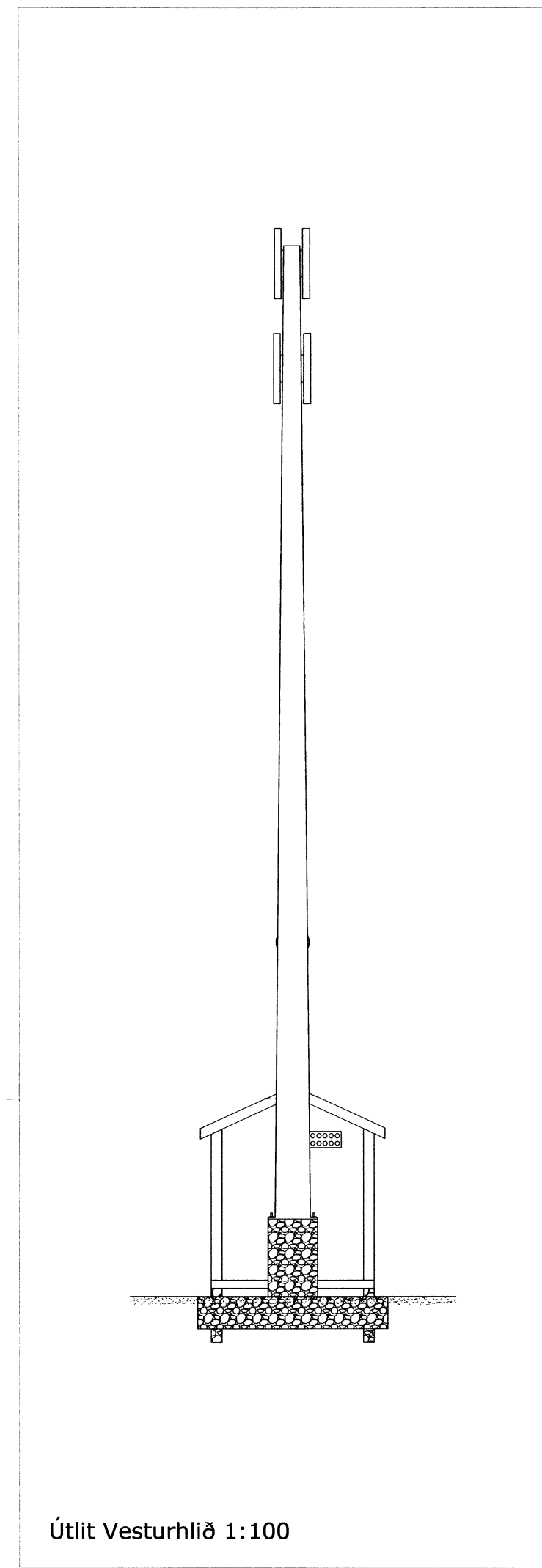

Útlit Vesturhlíð 1:100

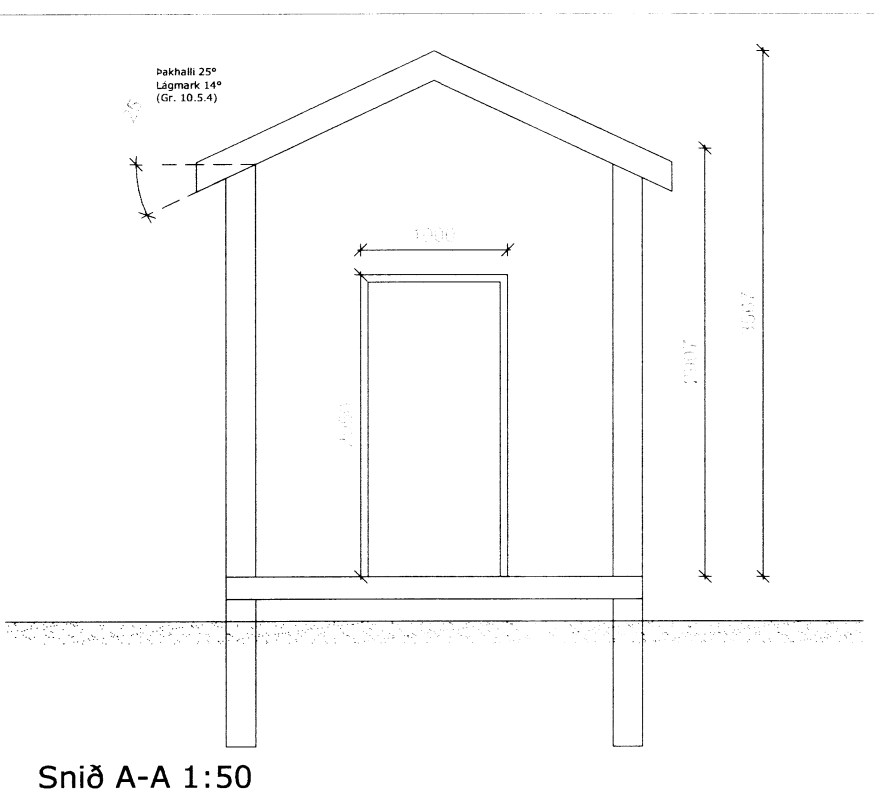

Snið A-A 1:50

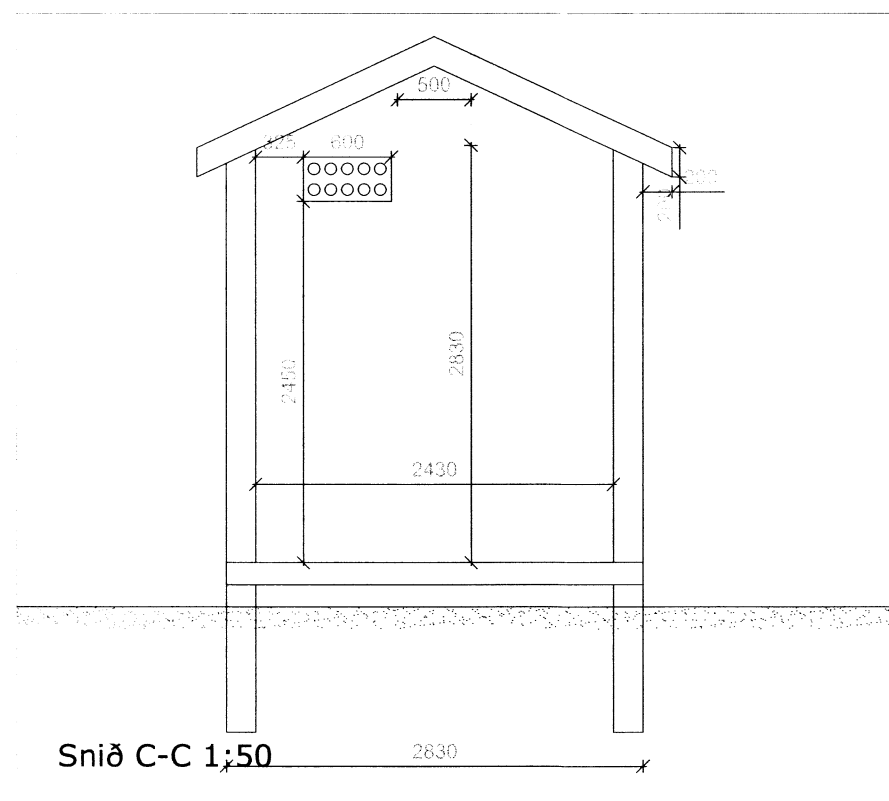

Snið C-C 1:50

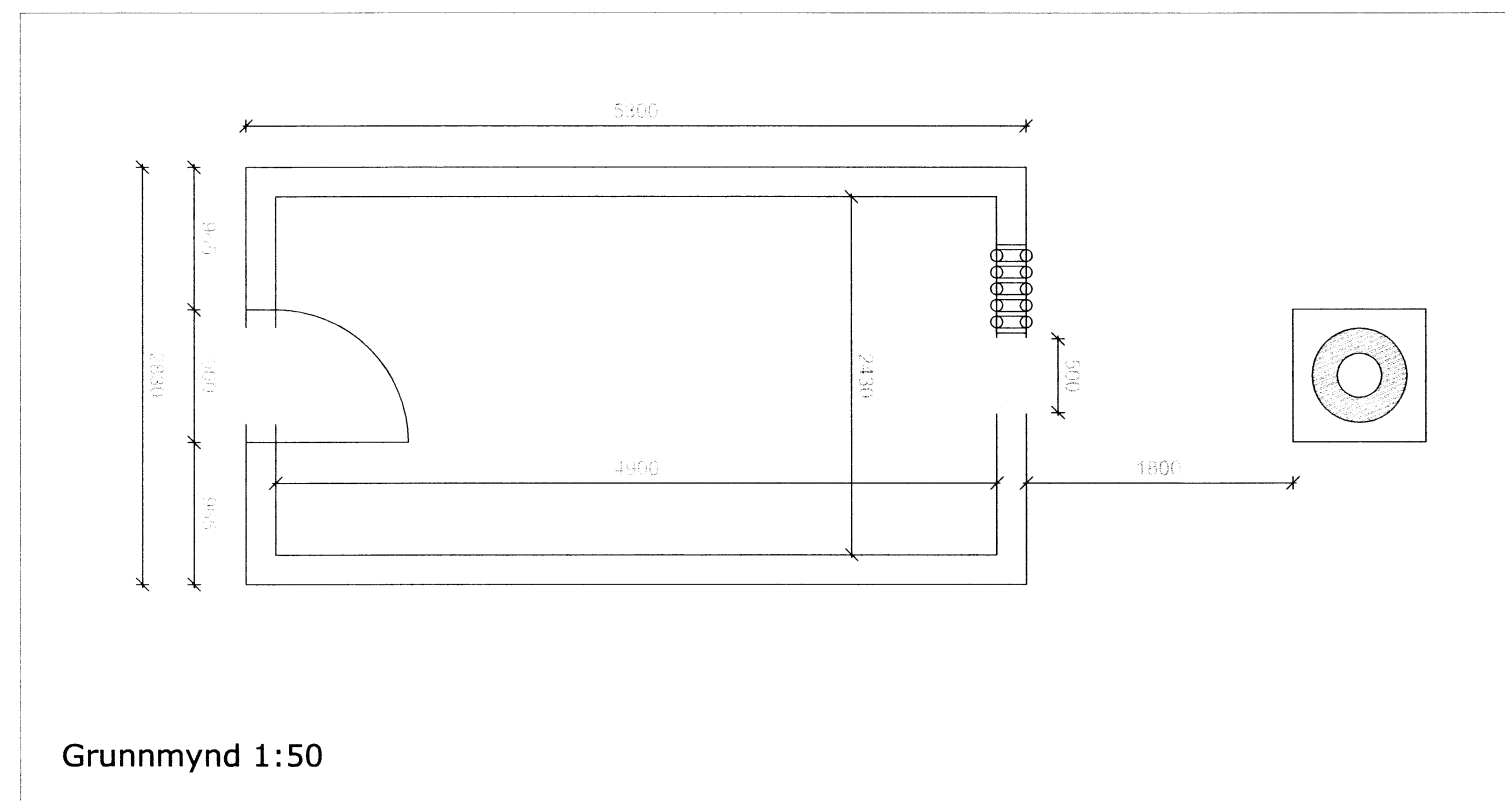

Grunnmynd 1:50

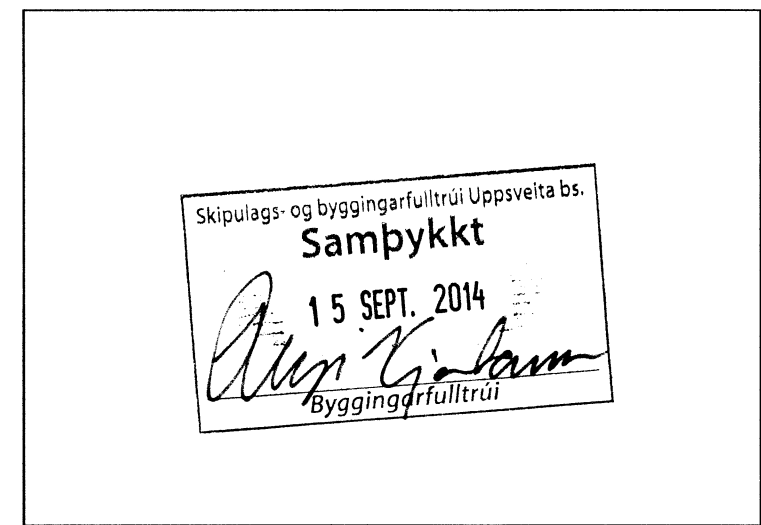

Skýringar:

Dalbraut 12 var skipt upp. Nýja löðin er Dalbraut 14 og er 143m². 15m² tækjahuð verður reist á löðinni ásamt 18m staur sem hýsir gsm senda og bólu. Veggflötunin verður úr timbri og þak klætt með þárujárn. 125mm steinull er notuð í þak, vegg og gölf. Sökkull fyrir staurinn verður hálfur inn í hallanum. Undirstöður hússins eru steinsteypt fundament sem liggja þvert undir húsinu, fjöldi þeirra verður ákveðin af verkfr.

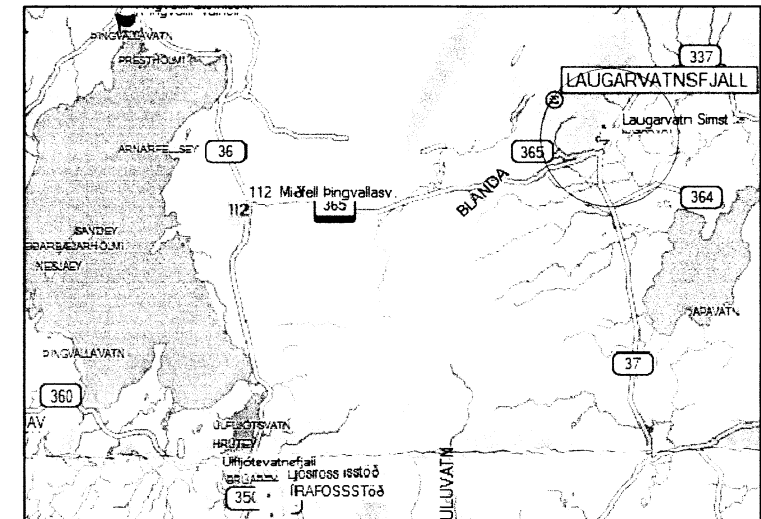

endurskoðun:	dags:	tekn.:	yfirf.:
A:			
B:			
C:			
verk:	Dalbraut 14		
efni:	Útlit		
mælikvarði:	1:50/1:100/1:500	frumstærð blaðs:	A2
teiknað:	JE	verknr:	12-07
yfirfarið:	JGM	dagsetn.útgáfu:	5-8-2014

Jón Grétar Magnússon
kt: 010573-4679

Mávahlíð 11, 105 Reykjavík sími: 858 6166 jongm@mila.is