

Suðaustlæg hlið



Suðvestlæg hlið



Norðvestlæg hlið



Norðaustlæg hlið



SAMPYKKT

03 MARS 2009

Byggingafrú úppsýs, Ámessýslu og Flóahf.

Afstaða. Mkv. 1:2000

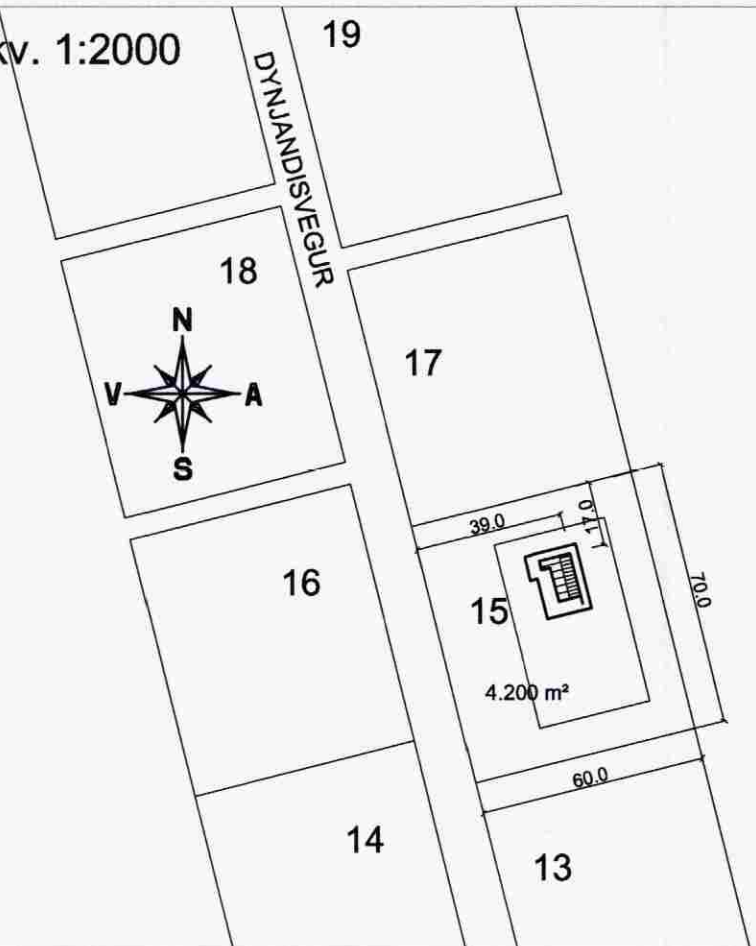

Snið A - A

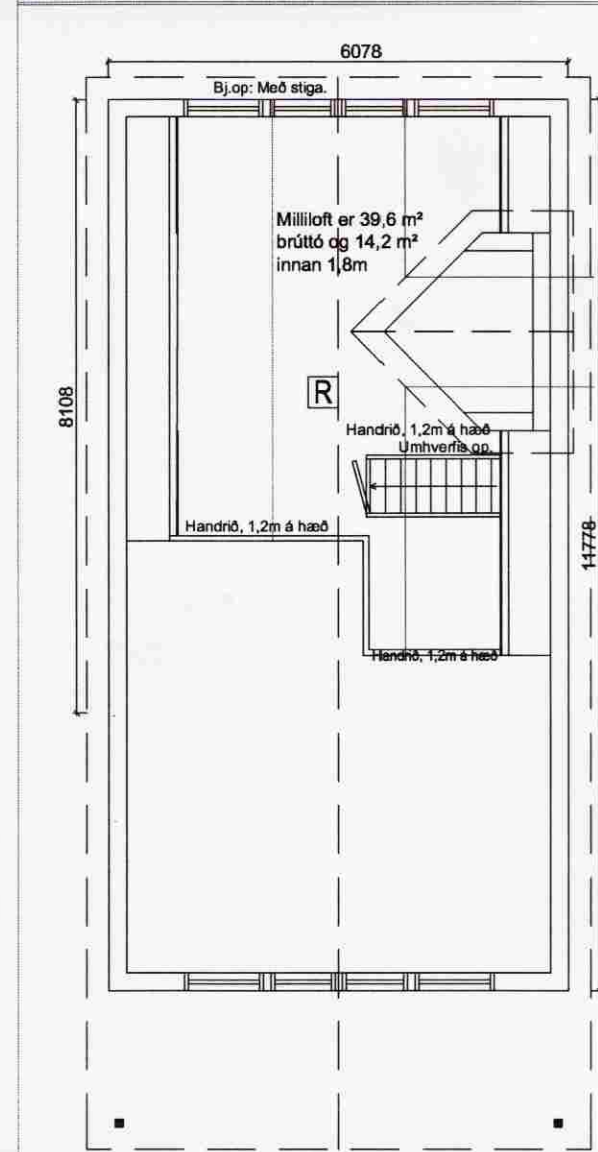
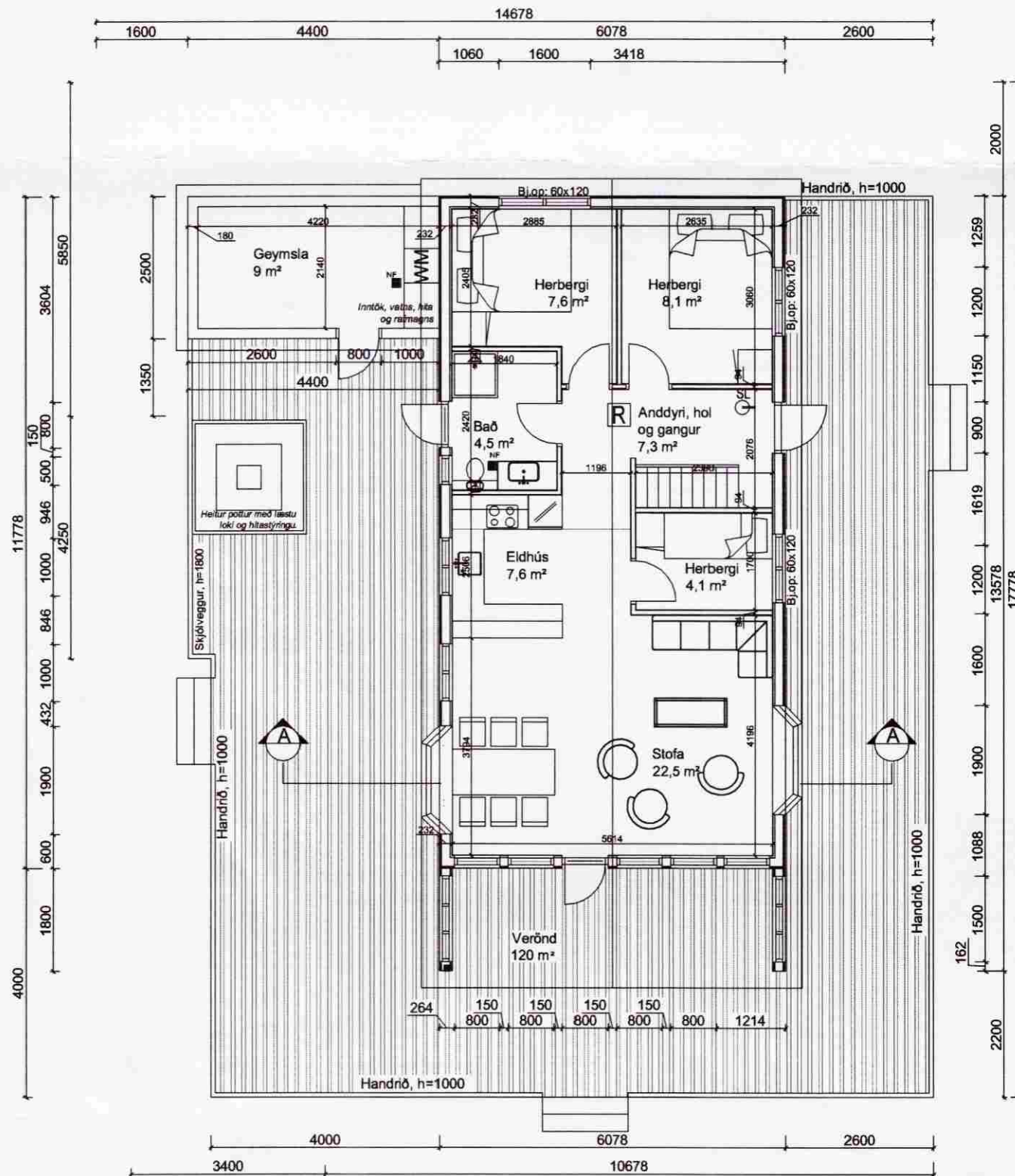
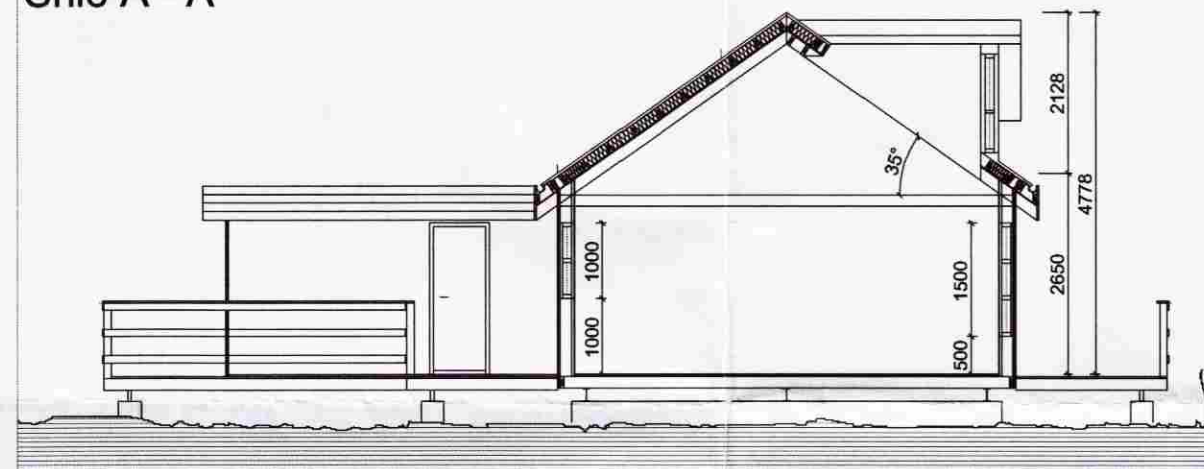

Grunnmynd rishæðar 1:100

Byggingalýsing:

Útveggir byggingarinnar eru úr timbri, 2"x6" (48x148mm), klæddir að utanverðu með liggjandi þrýstífuaðri timburvatnslæðningu. Einangrun útveggja er með 150 mm steinull, rakavörn (bolplast) komi innan við einangrun og lagnagrind þar fyrir innan. Klæðning að innanverðu í stofu og opnum rýmum er panell í lofti og á veggjum en svefnherbergi eru klædd með gífsklæðningu og máluð.

Gólf er úr timbri 2"x6" (48x148mm), einangrað með 150 mm steinull. Undirstöður eru stálbitar 3 stk. IPE-180 sem hvíla á steinsteyptum þverveggjum. Þak er úr timbri, 2"x6" (48x148mm), klætt málmklæðningu, einangrað með 150 mm steinull. Til að taka við frárennsli er notuð rotþró, a.m.k 1500 l, hafa þer samráð við byggingafrúna og heilbrigðiseftirlit um stærð og staðsetningu á rotþrónni.

Hafa skal samráð við byggingafrúna um staðsetningu og hæð yfir landi lóðarinnar.

Stærð:
 Sumarhúsið er 71,6 m² og 268,6 m² að stærð, brúttó
 Geymsla er 11,0 m² og 24,0 m² að stærð brúttó.
 Samtals er húsið 82,6 m² og 292,6 m²
 Ummál sumarhúss er 35,7 m og meðalhæð 3,7 m.

- [R] = Reykskyngan
- [SL] = Slökkvitæki
- [Bj.op: 60x120] = Flóttaleið

Grunnmynd 1:100

Breytingar: a) n.v.08: Breytt lóðarheli / *[Signature]*

HÚSEY
 Tækn- og verkfræðisvæðing. SELFOSSI

Vinnustofa: Stóru-Sandvík 4,
 801 Selfoss.
 Sími 482-1738 / 898-0199
 Netfang: samsh@simnet.is

Áb.m. og réttahafi: Samúel Smári Hreggviðsson,
 byggingatæknifræðingur, M.T.F.I.
 Kt.: 200752-4659

Vidfangsefni:
 DYNJANDISVEGUR 15, Spóastöðum
 Biskupstungum, Bláskógabyggð

Verkiut:
 Útlit, snið, grunnmynd
 og afstaða

Mælikvæði: 1:100
 Tæknad/Reiknad: ssh

Dagsetning:
 Stóru-Sandvík 4, í ágúst 2008

Samþykkt: *[Signature]*

Verknúmer:
S1L-08,05

Tækn.n.r.:
1-01