

MÓTTAKIÐ
18.07.2012
Bent Larsen Fróðason

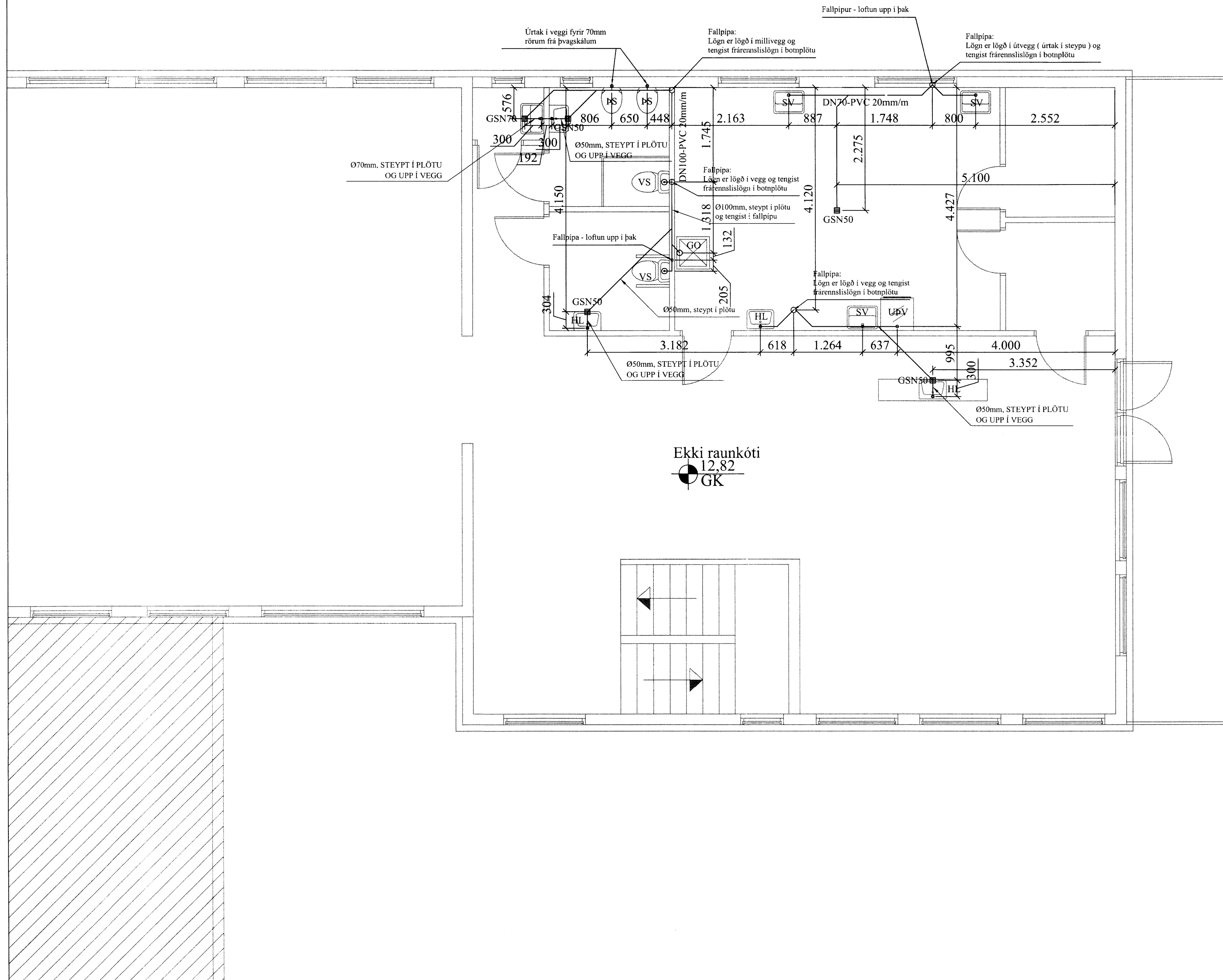

SKÝRINGAR:

ALLAR LAGNIR ERU 100mm PVC, HALLI 20 %, MEST 300 %, NEMA ANNAÐ KOMI FRAM.
LAGNIR OFAN GRUNNPLÖTU ERU ÚR PP (PHOLYPROPYLEN).
ALLAR LAGNIR ERU MEÐ ÞAR TIL GERÐUM ÞÉTTIHRINGJUM.
UMHVERFIS LAGNIR Í JÖRD KOMI MINNST 150mm SANDLAG ER ÞJAPPIST. ÖLL NIÐURFÖLL ERU MEÐ VATNSLÁS. ÖLL MÁL ERU Í mm NEMA ANNAÐ KOMI FRAM Á TEIKNINGUM.

☒ SÖKKUL OG INNTAKSGÖT.
STÆRD SÖKKULGATA ER 300x300mm, OG INNTAKSGAT ER 400x600mm.

*ATH! ALLIR KÓTAR MÍÐAST VIÐ RENNSLISBOTN.

- K = HÆÐARKÓTAR LAGNA.
- HL = HANDLAUG
- SV = SKOLVASKUR
- VS = VATNSSALERNI
- ÞS = ÞVAGSKÁL
- BK = BAÐKAR
- SB = STEYPIBAD
- EV = ELDHÚSVASKUR
- UÞV = UPPÞVOTTAVÉL
- GO = GUFUOFN
- ÞN = ÞAKRENNUNIDURFALL
- HR = 400mm HREINSISTÚTUR MEÐ LOKI
- GK = GÓLFKÓTI
- GSN50 = GÓLFNIÐURFALL DN50
- GSN50 = GÓLFNIÐURFALL DN50 MEÐ GEGNUMSTREYMI (0,9l/s)
- GSN70 = GÓLFNIÐURFALL DN70 MEÐ GEGNUMSTREYMI (1,8l/s)
- GN100 = GÓLFNIÐURFALL DN100

- SKÓPLÖGN
- REGNVATNSLÖGN / DREN
- AFRENNSLI HITAVEITU
- INNTAK KALT VATN
- INNTAK HEITT VATN

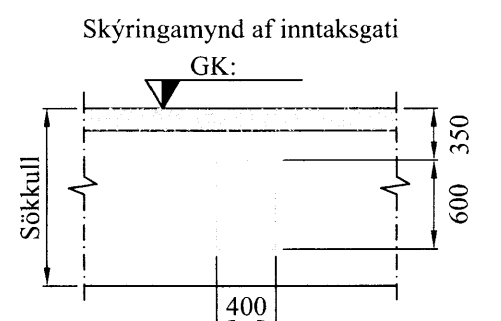
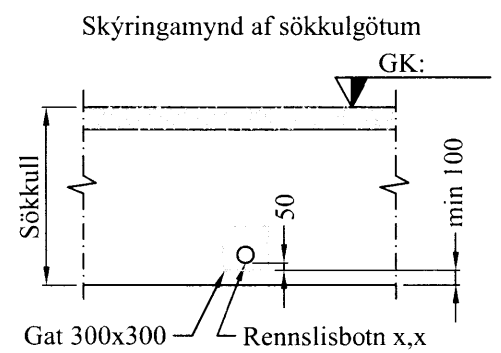

| | | | |
|--|--|------------|--------|
| VERK: | Efsti Dalur - 801 Bláskógabyggð Viðbygging við fjós | TEIKN NR.: | 523 |
| HLUTI: | Lagnir - sökkull - Efri hæð Frärennsli, regnvatn | KVARDI: | 1:50 |
| DAGS: | 18.07.12 | TEIKN: | BL |
| SAMÞ: | Björgvin Viglínsson 040546-2005 | NR: | 01 078 |
| Bent Larsen Fróðason Fellskoti 2 801 Bláskógabyggð Símar: 844-7699 - 486-8855 E-mail: bentlarsen77@hotmail.com | | | |