

ÞRIFAKERFI, GRUNNMYND.1:50

Gylfi Þórisson

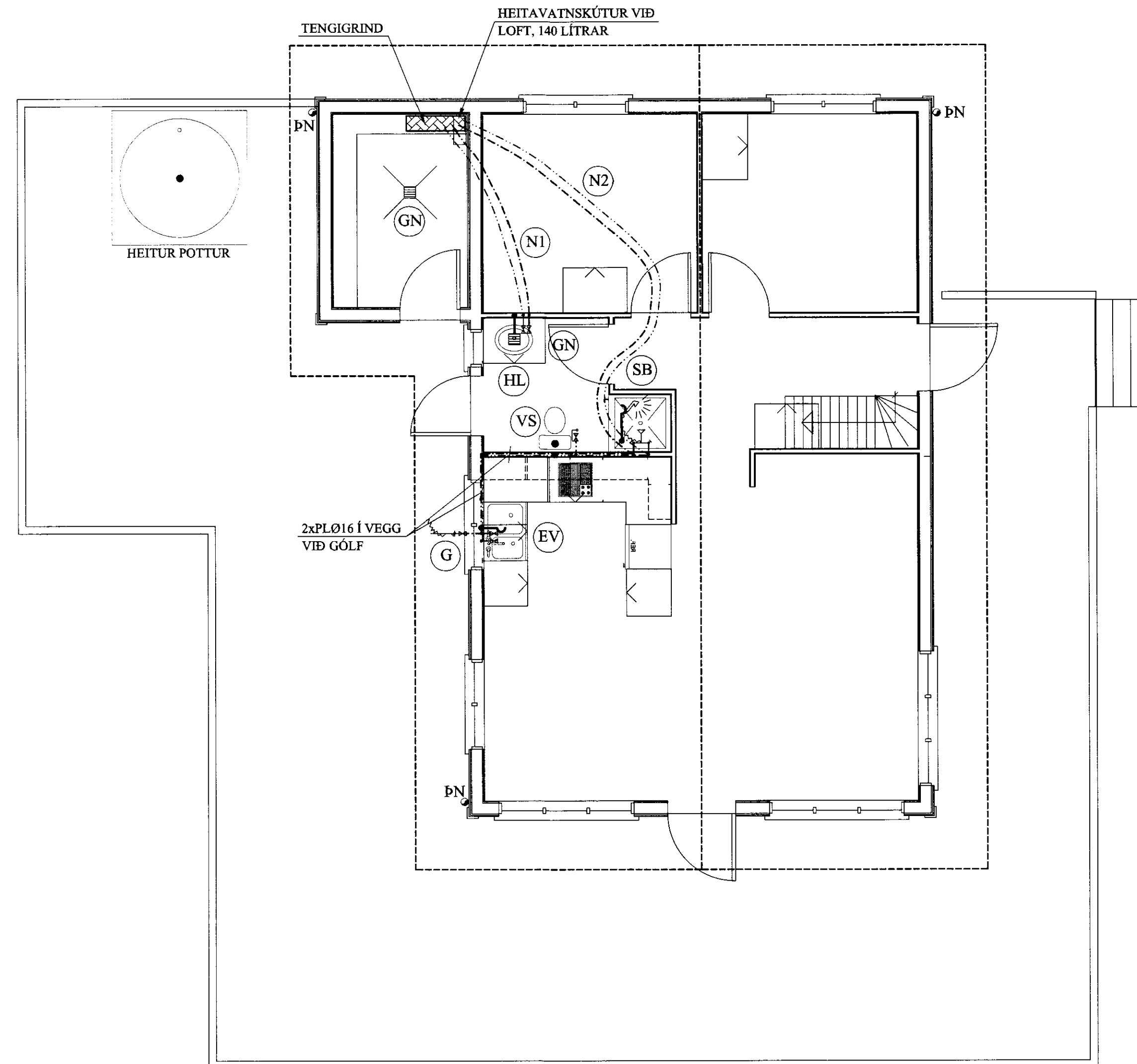

SKÝRINGAR FYRIR NEYSLUVATNSLAGNIR

RÖR Í NEYSLUVATNSLÖGN ERU ÚR PEX (KROSSBUNDIÐ HD POLYETHYLEN) Í SVEIGJANLEGU FÓÐURRÖRI NEMA ANNAÐ SÉ TEKIÐ FRAM.
 VATNSRÖRIN SKULU ÞOLA 70°C SAMFELT VIÐ 1 MPa VINNUPRÝSTING.
 TENGISTYKKI SKULU VERA ÚR AFZINKUNARÞOLNU MESSING.
 BIL MILLI FESTINGA SÉ SAMKVÆMT IST-67 OG FYRIRMÆLUM FRAMLEIÐANDA RÖRANNA.
 ALLAR LEIÐSLUR Í NEYSLUVATNSLÖGN AÐRAR EN LEIÐSLUR Í FÓÐURRÖRUM SKULU EINANGRAST. MEÐ ÁDRAGSEINANGRUN.
 KERFIÐ SKAL ÞOLA 0,6 MPa VINNUPRÝSTING OG PRÓFAST MEÐ 1,0 MPa ÁÐUR EN LEIÐSLUR ERU HULDAR.
 ALLT EFNÍ OG FRÁGANGUR KERFISINS SÉ Í SAMRÆMI VIÐ ÁKVÆÐI IST-67 OG GILDANDI REGLUGERÐIR.
 ÓNEFNÐAR TENGILEIÐSLUR AÐ TÆKJUM ERU 16x2,2 ÁLPEX.

TAFLA YFIR TÖPPUNARSTAÐI:

Allir tapstaðir eru ø15 mm, nema annað sé tekið fram.

Tæki	Sk.st.	Fjöldi	Kalt	Heitt
Vatnsalerni	VS.	1	0,1	-
Handlaugar	HL	1	0,1	0,1
Stálvaskar	SV	-	-	-
Ræstivaskar	RV	-	-	-
Eldhúsvaskar	EV	1	0,2	0,2
Sturtuböð	SB	1	0,2	0,2
Þvottavélar	ÞV	1	0,2	0,2
Uppþvottavélar	UV	-	-	-
Baðkór	B	-	-	-
Garðkranar	G	1	0,3	-
Alls:			1,1 l/s	0,7 l/s

Heimæð vatnsveitu: PL ø32 (1")

DREIFIGRIND NEYSLUVATNS.

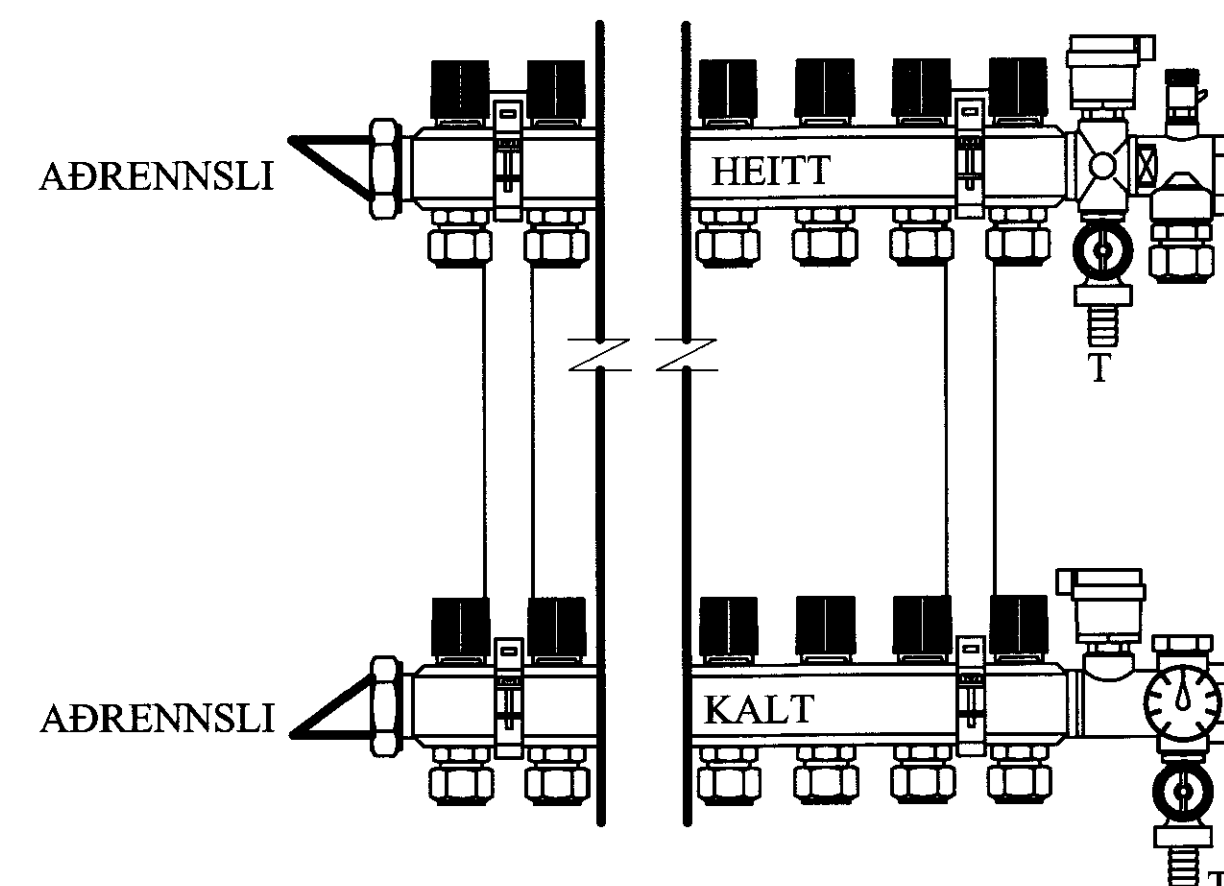

MERKJA SKAL ALLA TENGISTAÐI MEÐ VARANLEGRI MERKINGU

SNIÐ Í LÖGN. 1:10

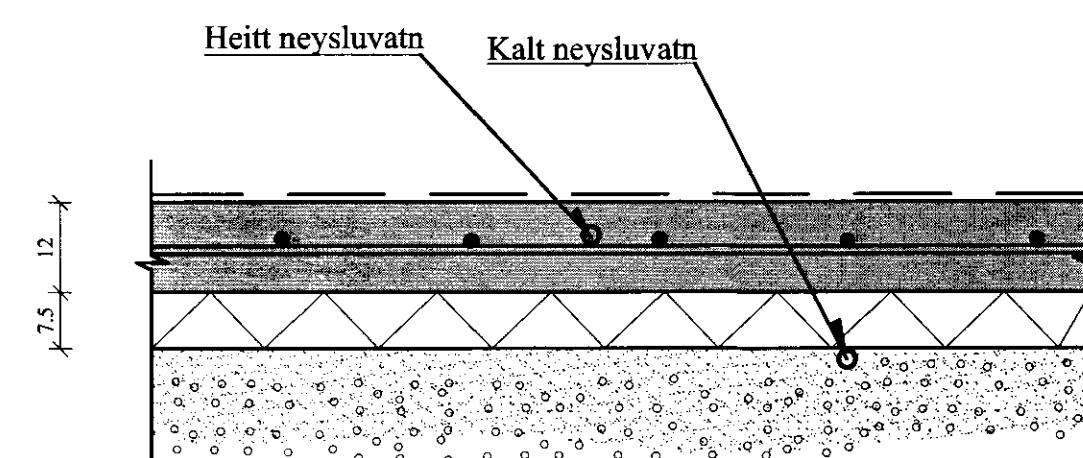

BREYTINGAR

TILVÍSANIR:
 SKÝRINGAR..... SJÁ TEIKN. NR. 2-01

Þórisson

Reikn.	JKR	Júlí '12	Útgefið:	08.08.2012
Telkn.	JKR	Júlí '12	Kvarði:	1:50
Ath.				1:10
Samþ.				

EIRÍKSBRAUT 2 Nr. 2-03
 Bláskógabyggð

Verkihluti
 ÞRIFAKERFI,
 GRUNNMYND OG
 SKÝRINGAR.
 SNIÐ, SÉRMYNDIR.

Jón Kristjánsson
 Byggingaverkefndingur
 Vár og
 Suðurlandsbraut 6
 108 Reykjavík
 Sími: 537-0002 Fax: 772-3154
 Rík: 210754-4229
 Netfang: jkris54@gmail.com

(N1) : NEYSLUVATNSLÖGN: PEX ø16 Í PL ø40 FÓÐURRÖRI.
 (N2) : NEYSLUVATNSLÖGN: PEX ø20 Í PL ø50 FÓÐURRÖRI.