

Skipulegs- og byggingarfulltrúi Uppsveita bs.  
**Yfirfarið**  
 10. SEPT. 2014  
 RG  
 Byggingarfulltrúi

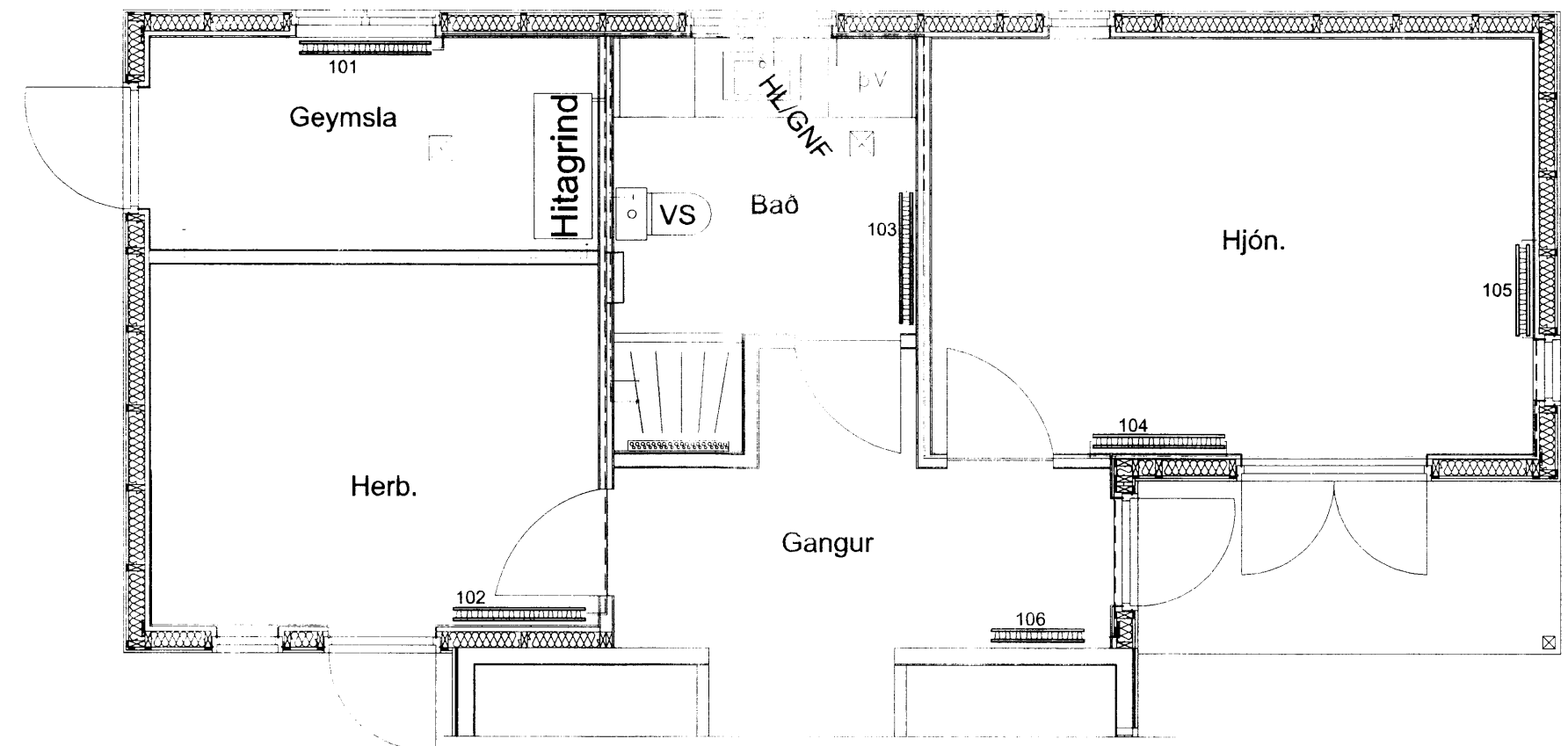

**Hitalagnir skýringar**

Hitalagnir Chipro Pressfittings stálþípur með hlífðarkápu úr polypropylene eða sambærilegt. Frágangur lagna skal vera samkv. gildandi reglugerðum. Á alla ofna komi sjálfvirkir ofnlokar, stillitæ og loftskrúfur. Einangra skal huldar lagnir með ádragseinangrun. Lagnir skal þrýstiprófa við 6 bór, og skal þrýstingur standa amk. 24 tíma án falls.

**Neysluvatnslagnir skýringar**

Neysluvatnslagnir og tengi fyrir heitt og kalt vatn eru Chipro Pressfittings galv. stálþípur með hlífðarkápu úr polypropylene eða sambærilegt. Fara skal eftir leiðbeiningum framleiðanda um notkun og meðferð efnisins svo og IST-67 og DS-439. Lagnir skal þrýstiprófa við 10 bór og skal þrýstingur standa í amk. 24 tíma án falls. Festa skal lagnir með viðurkenndum festingum. Mesta fjarlægð milli festinga

Notamál	Fjarlægð
16 mm	130 cm
20 mm	130 cm
25 mm	140 cm

Fráveitulagnir grunnmynd 1:50

Ofnalisti dt = 35°C

Ofn Nr.	Staðsetning	Hitapörf	Mesta lengd	Mesta hæð
		W	mm	mm
101	Geymsla	738	1000	600
102	Herbergi	821	1000	600
103	Bað	777	800	600
104	Hjón	1078	1000	600
105	Hjón	754	700	600
106	Gangur	429	700	500
<b>Samtals</b>		<b>4597</b>		

**BREYTING**

Breyting	Dagsetning	Teiknað	Yfirfarið
1	DD.MM.YY	XXX	XXX

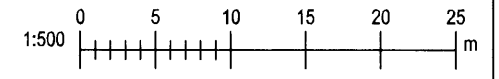

Friðrik Ólafsson Verkefnaðingur.  
 Reykjavíkjaföld 14, 112 Reykjavík, Ísland  
 Sími: 896.5348  
 Sími: 240753.2439, friðrikolafs@simnet.is

**Efsti-Dalur Lóð 37**

Bláskógarbyggð

Hita- og neysluvatn grunnmynd

Verknúmer: 2014-1	Verkefnastjóri: FÓ
Hönnun: EFM	Teiknað: EFM
Yfirfarið: FÓ	Samþykkt: Friðrik Ólafsson Kt. 240753-2439
Mælikvarði: 1:50	Dagsetning: Júní 2014
Skrá: Verkefnakningar 30.6.2014.dwg	Blað: (56)3.1