

- Þak:**
- halli 22°
 - báruó málmklæðning
 - 25 mm borðklæðning
 - 200x45 mm sperrur c/c 600
 - loftun milli sperra með 32 mm rörum með neti - 2 í hvert bil
- loft:**
- 200 mm þakull með áfóstum vindpappa
 - 200x45 mm sperrur c/c 600
 - rakavörn
 - 13 mm gips
- útveggir:**
- "ein á tvær" timburklæðning
 - 19 mm loftun
 - 12 mm vatnsþolinn krossviður
 - 150 mm steinull
 - 45x150 mm c/c 600 grind
 - rakavörn
 - 13 mm gips
- gólf:**
- parket
 - 22 mm nótaðar vatnsvarðar spónarplötur, skrufaðar
 - 120 mm steinull
 - 150 x 45 bitar c/c 600
 - tjörutex

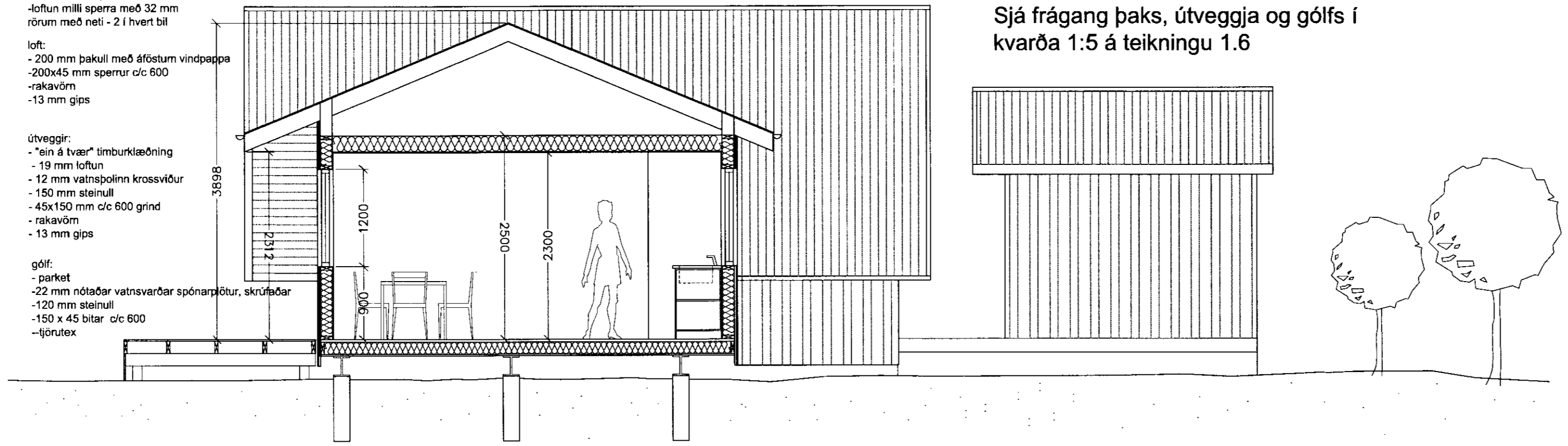

Sjá frágang þaks, útveggja og gólfs í kvarða 1:5 á teikningu 1.6

Snið A-A

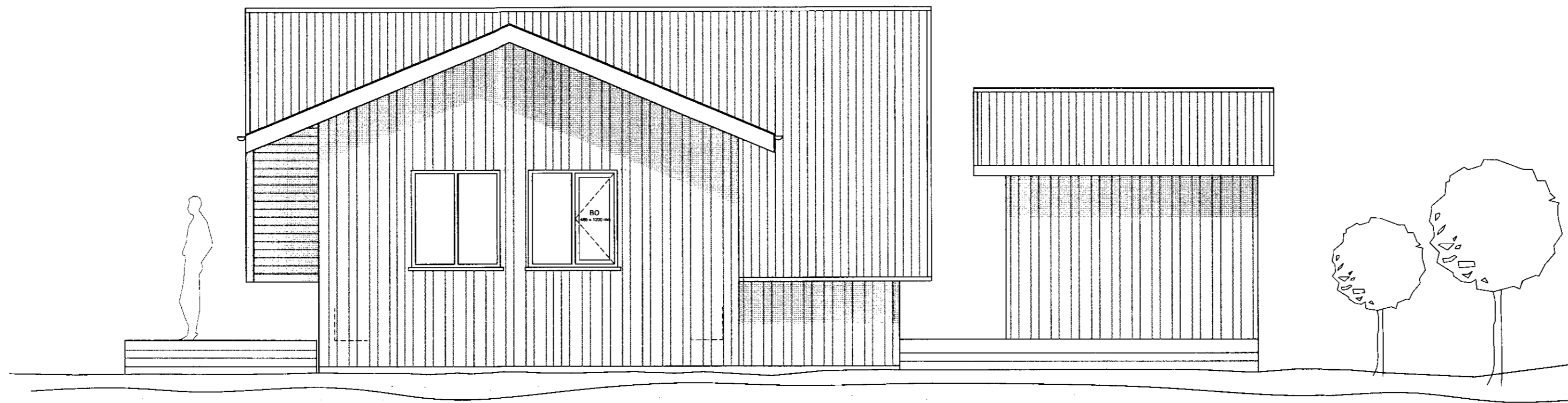

Útlit til suðurs 1:50

Verkhelti:	Eskilundur 14, Bláskógabyggð Viðbygging við sumarhús
Verkhloti:	Snið og útlit
Teikninúmer:	1.3
Mælikvarði:	1:50
Teiknað:	HMH
Yfirfarið:	
Samþykkt:	
Verknúmer:	1012
Útgáfudagur:	23.06.10
Teiknislóð:	
Útprentað:	Jul 06, 2010 - 11:58

Helgi Mar Hallgrímsson
 Helgi Mar Hallgrímsson, Arkitekt F.A.Í.
 Bólstaðarhlíð 13, 105 Reykjavík
 Sími: 697-8548
 helgimar@gmail.com