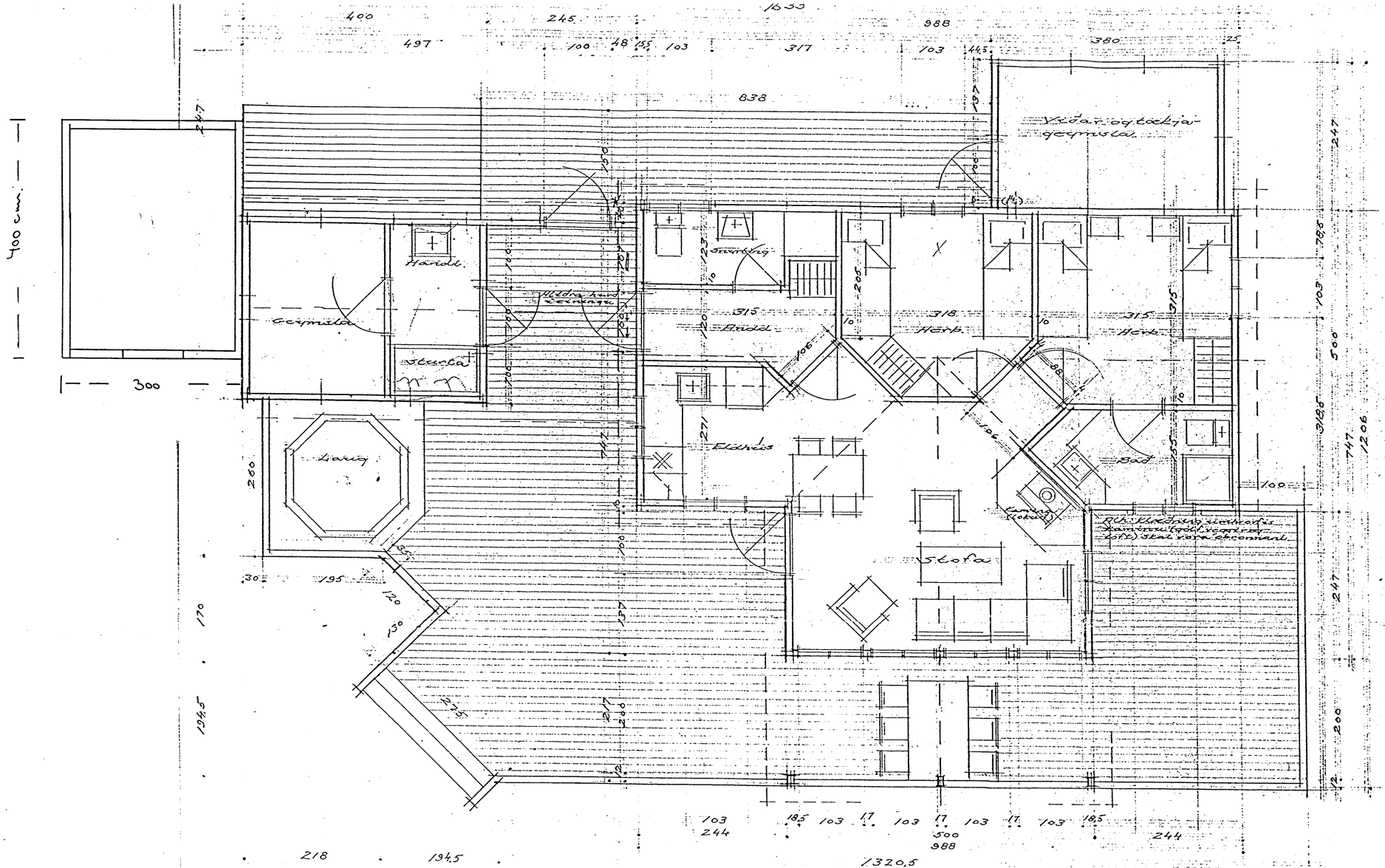

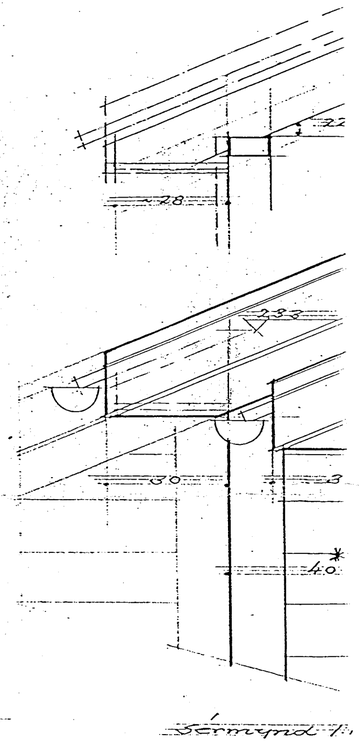

Stærðir:	M^2	M^3
Hús	61,75	190,35
Viðarg	9,39	18,95
Geymsla	12,00	33,12
Samtals	83,04	242,42
Pallur	91,0	

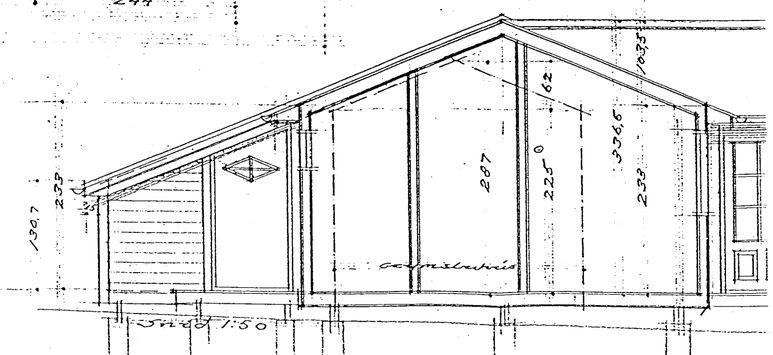

Reglugerðir ofl:
Húsið skal byggja í samræmi við gildandi reglugerðir um eldvarnir, heilbrigði og byggingar. Huga skal sérstaklega að verndun umhverfisins.

Frárennsli:
Gerð staðsetning og frágangur rotþróar skal vera samkvæmt reglugerð heilbrigðisyfirvalda

Drykkjarvatn:
Drykkjarvatn kemur frá borholu sem húseigandi borar.

Húsgerð:
Húsið er byggt ur einingum frá KR sumarhúsum.

VERKEFNI Sumarhús á land
í landi Kárastaða Þ&n
Grunnmynd og snið 1.
Sérmynd 1:10 og skýringa

ARKO VINNUSTOFA LAUGAVEG