

SUÐUR

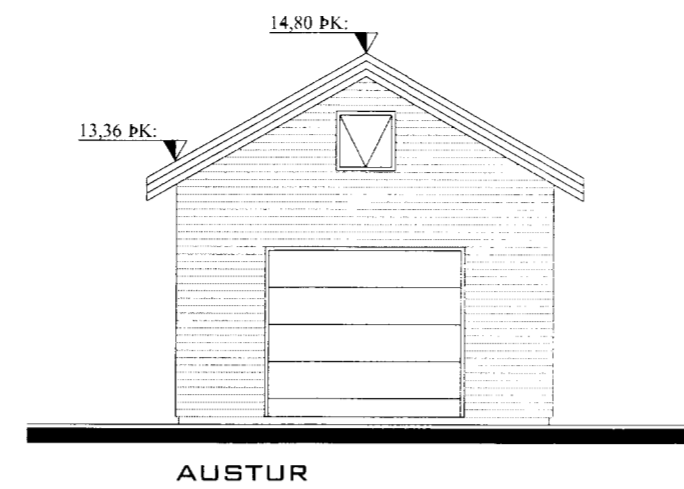

AUSTUR

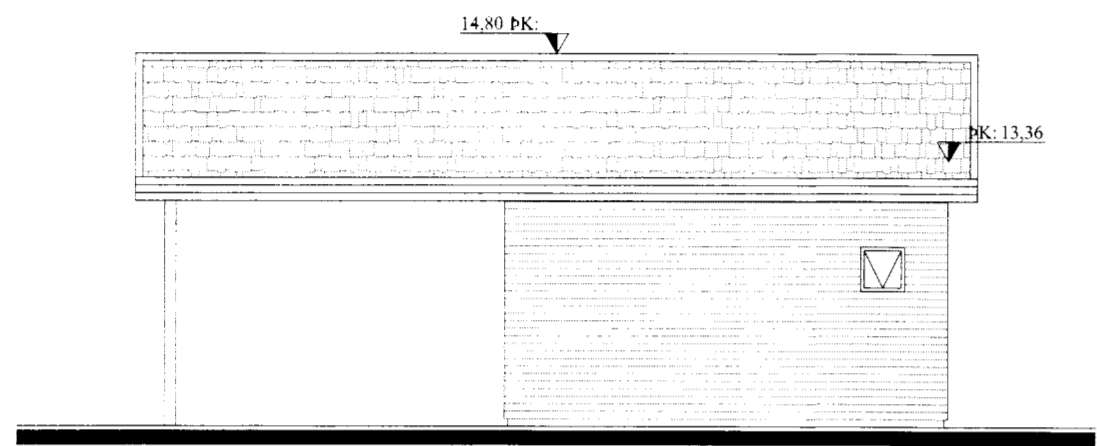

NORÐUR

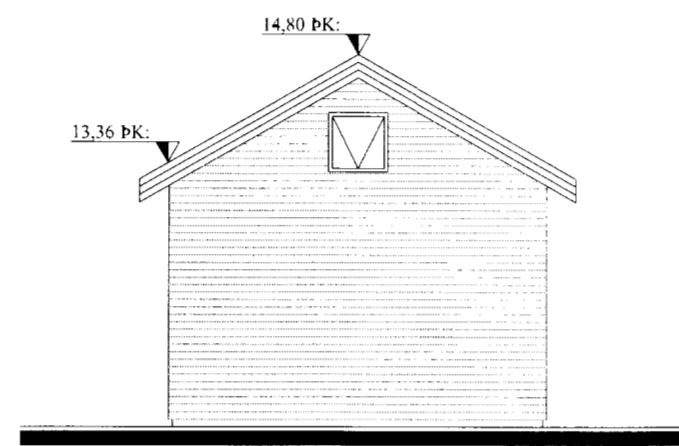

VESTUR

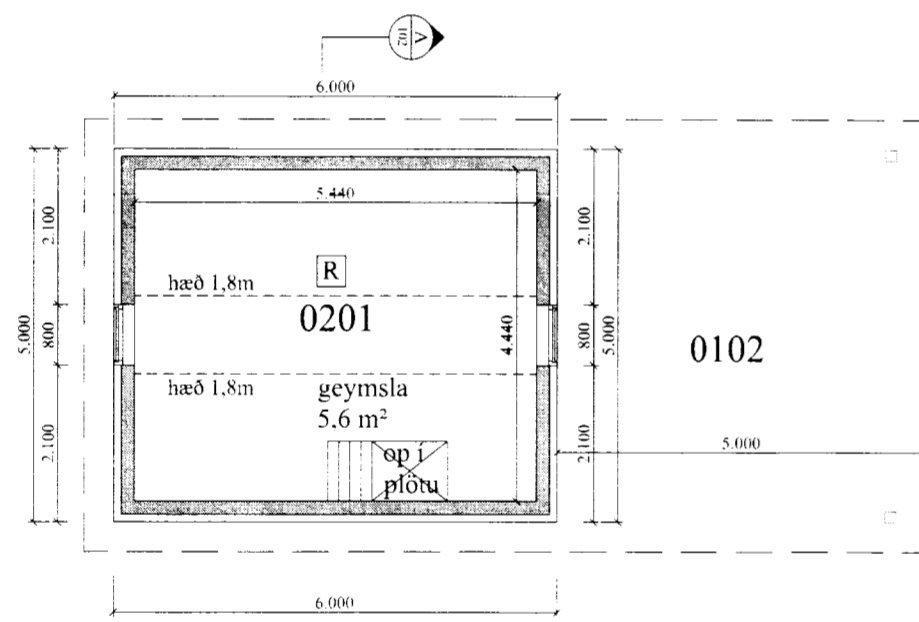

GEYMSLULOFT

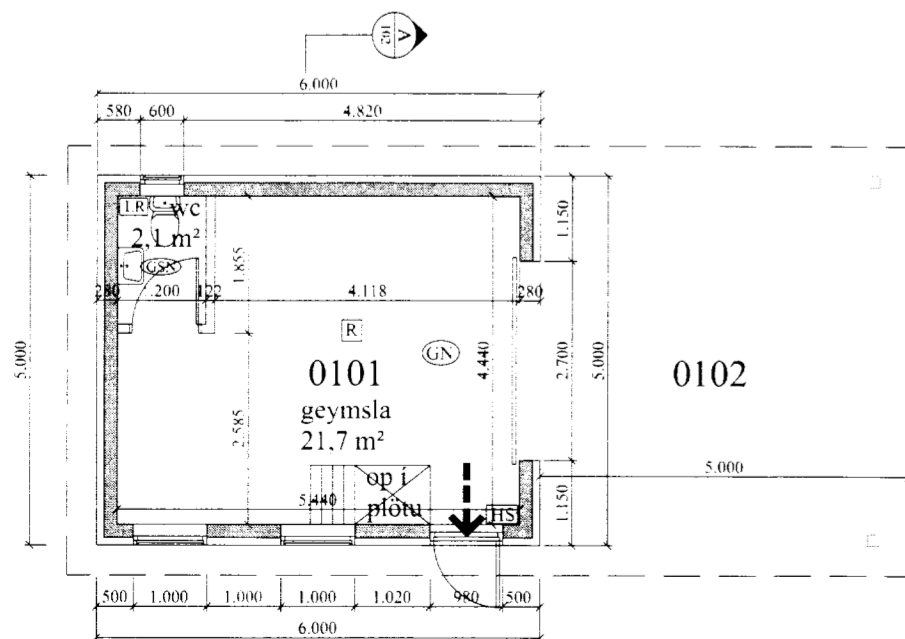

GRUNNMYND

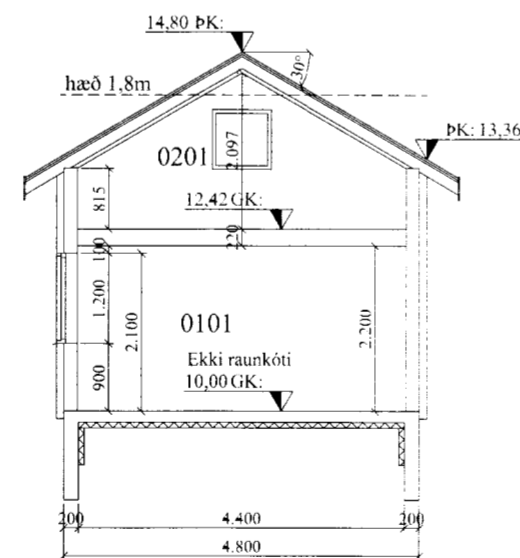

SNIÐ A-A

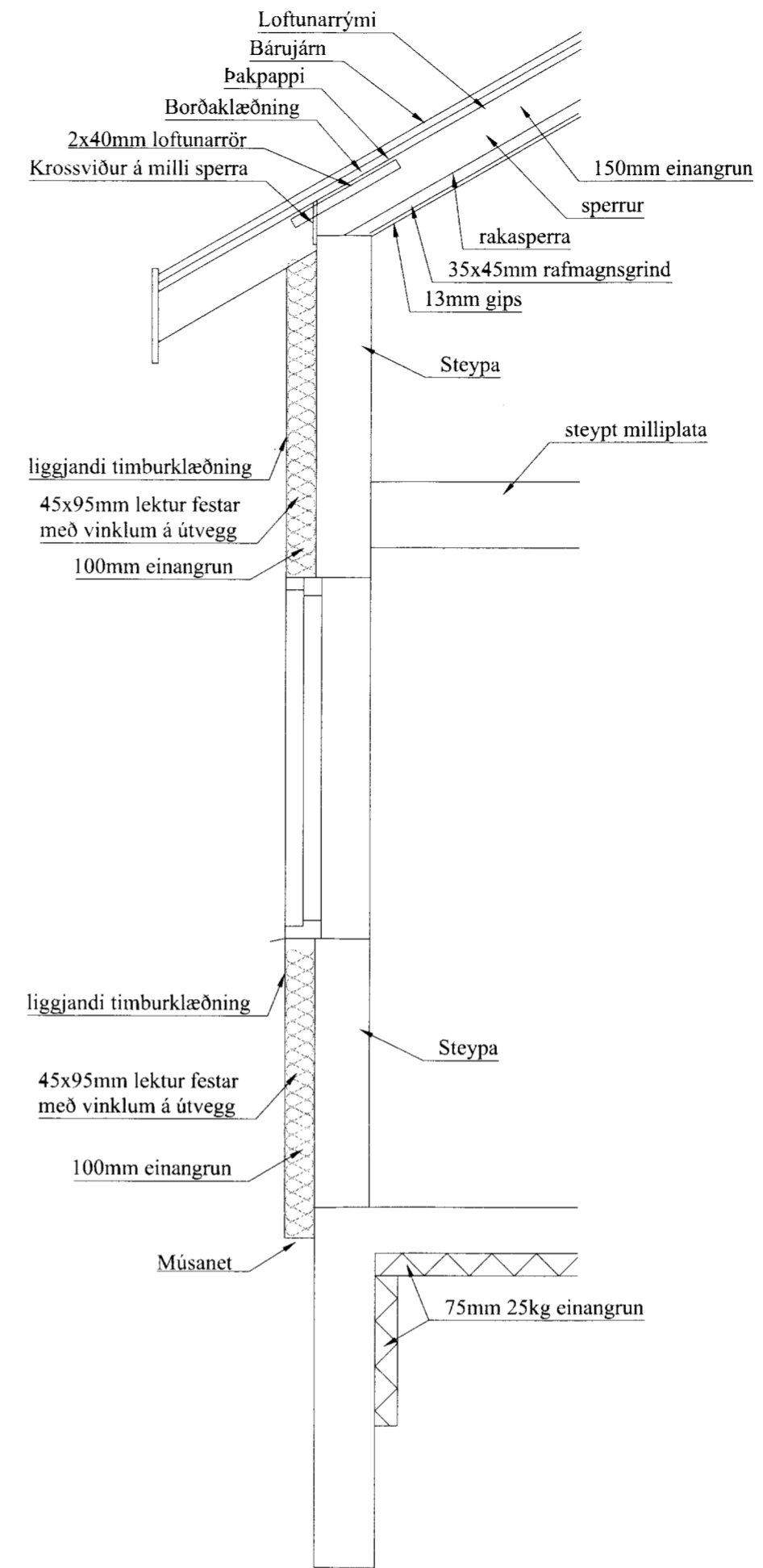

Snið í útvegg  
Mkv. 1:20

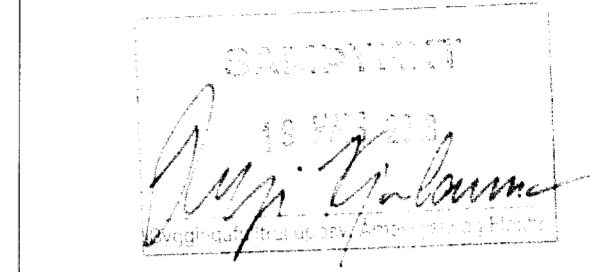

Almennar skýringar:

Um er að ræða geymsluhúð á lóð nr. 5 í landi Fellskots.

Efni og gerð:  
Sökkull og gólfplata eru úr jámbentri steinsteypu með hitalögnum steypum í.  
Veggir eru gerðir úr steypu, einangraðir að utan og loks klæddir með liggjandi timburklæðningu.  
Þak er upptekið timburþak sem verður borðaklætt og þar ofan á kemur báruð málmklæðning.  
Lagnir eru lagðar í veggi og gólf.

Í geymslu skal vera handslökkvitæki af viðurkenndri gerð.  
Við val og staðsetningu á handslökkvitækjum má leita ráðgjafar hjá slökkviliðsstjóra og hafa ber hliðsjón af leiðbeiningum og reglum Brunamálastofnunar ríkisins og Vinnueftirlits ríkisins.  
Handslökkvitæki skulu vera í samræmi við ÍST-EN3.

Annað:

Einstakir byggingahlutar skulu uppfylla eftirfarandi U-gildi:

Byggingarhluti	W/m² K
Útveggir	0,40 ( 100mm steinull)
Þak	0,30 ( 150mm steinull)
Gólf	0,30 ( 75mm plasteinangrun)
Gluggar (k-gler)	2,00 (Tvöfalt k-gler)
Hurðir	3,00 ( 35 mm gegnheill viður)

- ➔ Útgangur.
- ➔ Rýmingarleið.
- [R] Reykskynjari.
- [LR] Loftræsting.
- [HS] Handslökkvitæki
- [GN] Niðurfall.
- [GSN] Gegnumstreymisniðurfall.
- [BO] Björgunarp, stærð gefin á teikningu.
- 00,00 GK Gólfkoti á frágengið gólf.
- [Inntök] Inntök fyrir hitaveitu, vatnsveitu, rafmagnsveitu og síma.

Öll mál eru í millimetrum, nema annað sé tekið fram.

Hannað í samræmi við byggingarreglugerð nr. 441/1998

Br: Hús byggt úr steinsteypu í stað timbers 22.06.13 BL

VERK: Fellskot Lóð nr.5 ( Geymsla ) 801 Bláskógabyggð	TEIKN NR.: 100
HLUTI: Aðalteikningar Útlit, grunnmynd og snið	KVARDI: 1:100 TEIKN: BL
DAGS: 08.10.12	SAMÞ: Björgvin Vigfússon 040546-2009
NR: 01 123	
Bent Larsen Fróðason Fellskoti 2 801 Bláskógabyggð Símar: 844-7699 - 486-8855 E-mail: bentlarsen77@hotmail.com	