

Grunnmynd steyptra veggja og dregara  
mkv. 1:50

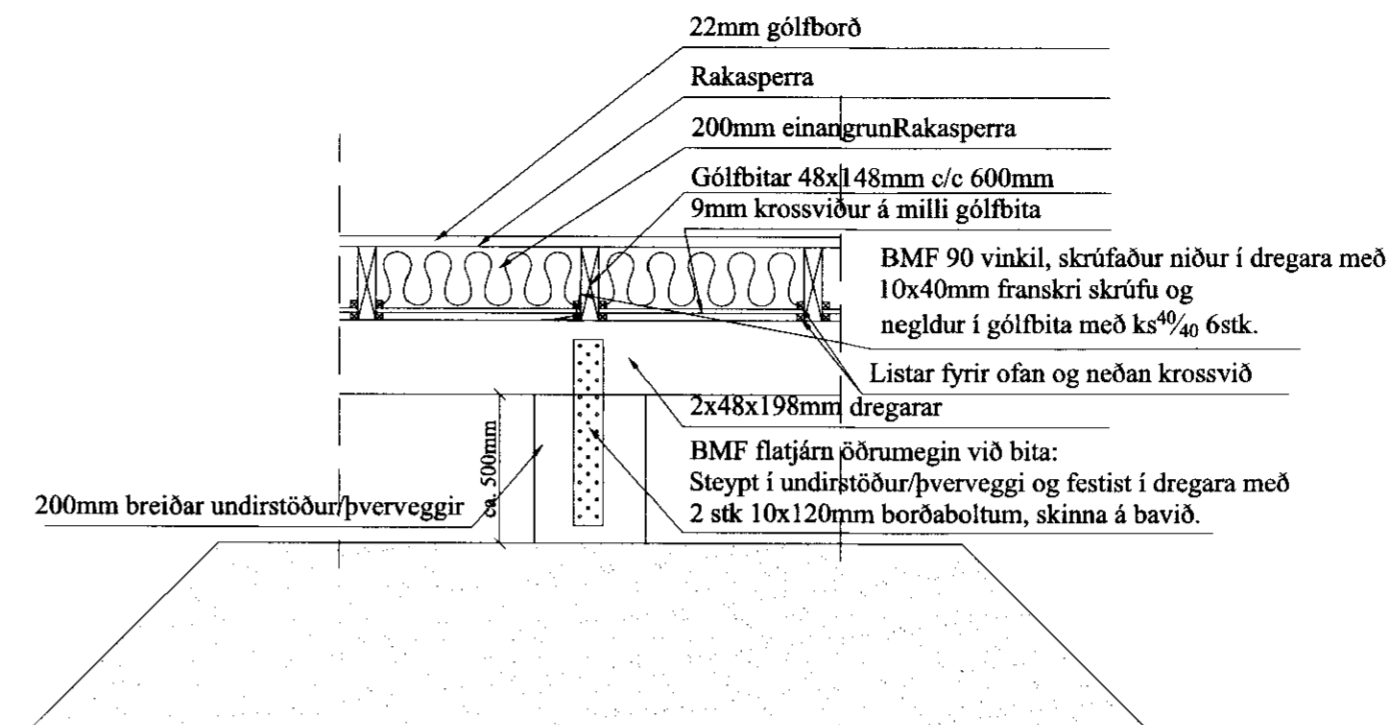

Skýringarmynd af samsetningu undirstaða  
mkv. 1:20

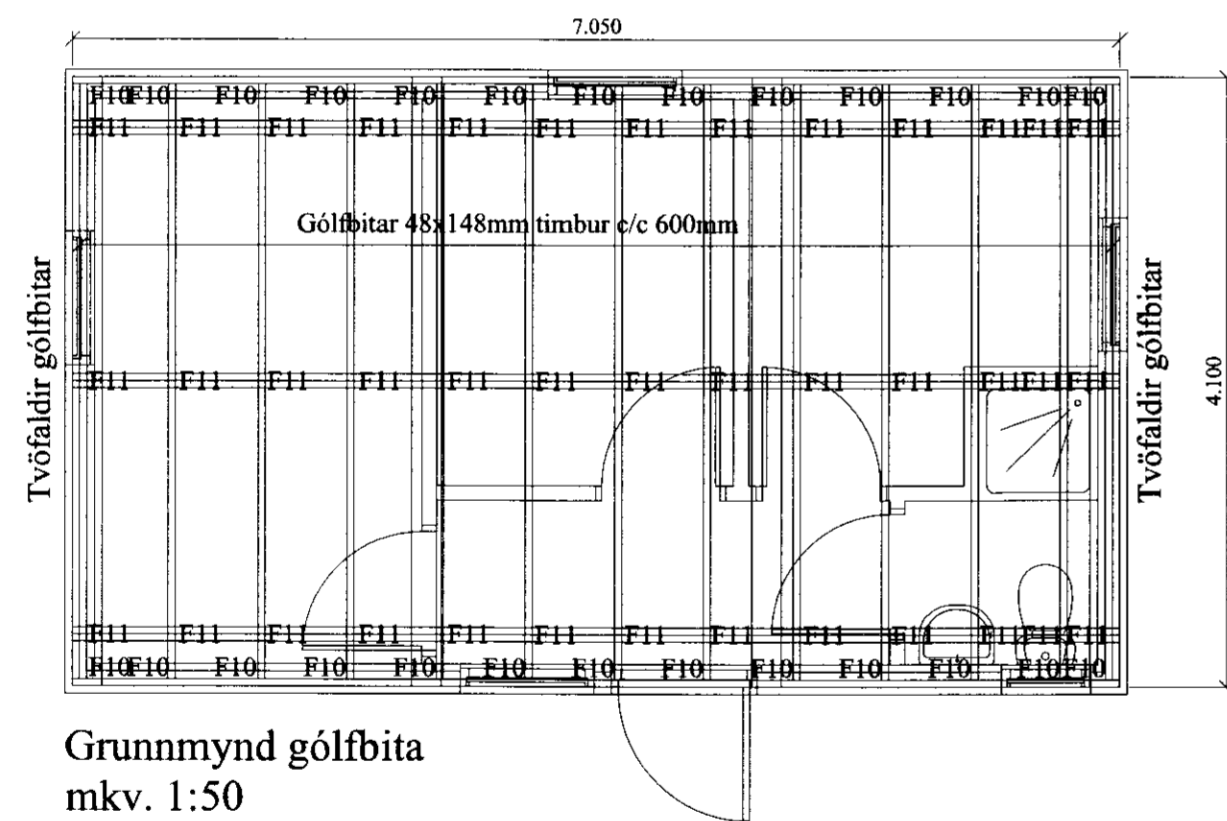

Grunnmynd gólfbita  
mkv. 1:50

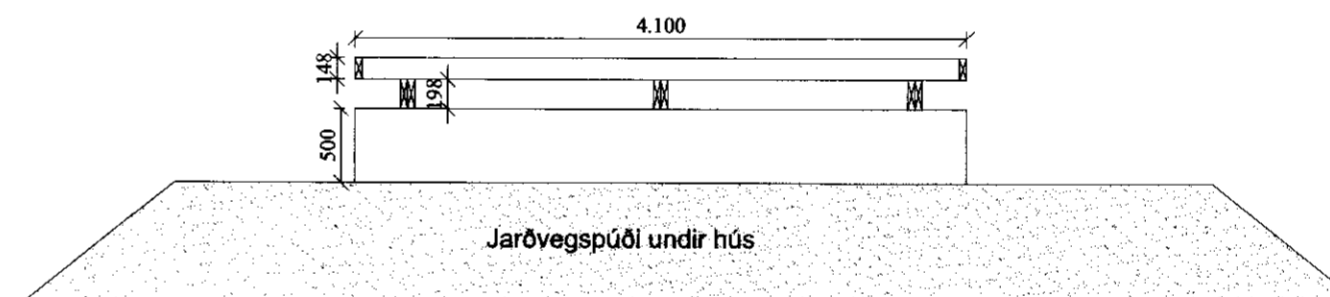

Skematísk mynd af súlum, dregurum og gólfbitum  
mkv. 1:50

**Almennt:**

Öll mál skulu staðfest skv. aðalteikningum. Ef eitthvert misræmi er skulu aðalteikningar vera ráðandi, þó ber að láta hönnuði vita af misræmi. Öll mál eru í millimetrum, nema annað komi fram.

**Skýringar - Steinsteypa og bendistál**

**Styrkleikaflokkar efnis:**

Steypa: C25/30-22-S3-2b  
Bendistál: B500C

Í undirstöður/þverveggir skal setja 4stk k-16

Allur viður er C18 eða betra. Við utanhús skal fúverja. Allur saumur og festingar utanhúss skal vera með heitzinkhúð eða ryðfrítt. Þak þéttklæðist með borðaklæðningu (25/150) er festist með heitgalv. saum 31/70 (3"), minnst 3 stk. í sperru/borð, 1 m inn á þakbrúnir skulu koma 4 stk. í sperru/borð.

Öll mál í mm nema annað komi fram.

**Festingar**

**F9**  
BMF flatjárn öðrumegin við bita, steypt í undirstöður/þverveggi og festist í dregara með 2 stk 10x120mm borðaboltum, skinna á bavið.

**F10**  
3x 6x150mm ryðfríar skrúfur í gegnum reim í endatré gólfbita.

**F11**  
BMF 90 vinkil, skrúfaður niður í dregara með 10x40mm franskri skrúfu og negldur í gólfbita með ks⁴⁰/₄₀ 6stk.

VERK: Fellskot Lóð nr.6 ( Gestahús ) 801 Bláskógabyggð	TEIKN NR.: <b>210</b>
HLUTI: Burðarvirki Undirstöður og gólf.	KVARDI: 1:50/1:20 TEIKN: BL
DAGS: 08.04.10	SAMÞ: Þórgvín Vígundsson 040546-2009
NR: 01 034	
Bent Larsen Fróðason Fellskoti 2 801 Bláskógabyggð Símar: 844-7699 - 486-8855 E-mail: bentlarsen77@hotmail.com	