

SAMPYKKT
 03 MARS 2009
Bent Larsen
 Byggingafræðni uppbyggingu og Flóahár.

Almennar skýringar:

Efni og gerð:
 Um er að ræða viðbyggingu til beggja átta við Ferðapjónusthús í Friðheimum, annars vegar kaffistofu og hins vegar aðstöðuhús. Sökkjar og gólfplötur eru úr jámbentri steinsteypu. Þök eru timburþök. Þökin eru bordklædd og þar ofan á kemur báruð málmklæðning. Veggir eru gerðir úr timri klæddir með liggjandi báraðri álklaðningu. Lagnir eru lagðar í vegg og gólf.

Brunaveggur El 60 milli bílageymslu og íbúðar skal vera í fullri húsbreidd. Veggurinn skal ná út að ystu vegg- og þakklæðningu. Loft- og veggklæðningar bílageymslu skulu vera í flokki I.

Í bílageymslu skal vera handsökkvitæki af viðurkenndri gerð. Við val og staðsetningu á handsökkvitækjum má leita ráðgjafar hjá slökkviliðsstjóra og hafa ber hljóðsjón af leiðbeiningum og reglum Brunamálastofnunar ríkisins og Vinnuefurlits ríkisins. Handsökkvitæki skulu vera í samræmi við ÍST-EN3. Reykskynjarar eru samtengdir. Allar úthúrdir (hurðarflekar) eru 900 mm að breidd cinning hurð inn úr anddyri aðrar hurðir eru 800mm. 2 bílastæði eru á bílplani.

Annað:

Einstakir byggingahlutar skulu uppfylla eftirfarandi U-gildi:
 Byggingarhluti W/m² K
 Útveggir 0,40 (150 mm steinull)
 Þak 0,20 (200 mm þakull)
 Gólf 0,30 (75 mm plasteinangrun.)
 Gluggar (k-gler) 2,00 (Tvöfalt k-gler)
 Hurðir 3,00 (35 mm gegnheil viður)

- Útgangur.
 - Rýmingarleið.
 - [R] Reykskynjari.
 - [LR] Lofttræsting.
 - [HS] Handsökkvitæki
 - [GN] Niðurfall.
 - [GSN] Gegnumstreymisniðurfall.
 - [BO] Björgunarop, stærð gefin á teikningu.
 - 00,00 FG Gólfkoti á frágengið gólf.
 - [Inntök] Inntök fyrir hitaveitu, vatnsveitu, rafmagnsveitu og síma.
- Öll mál eru í millimetrum, nema annað sé tekið fram.

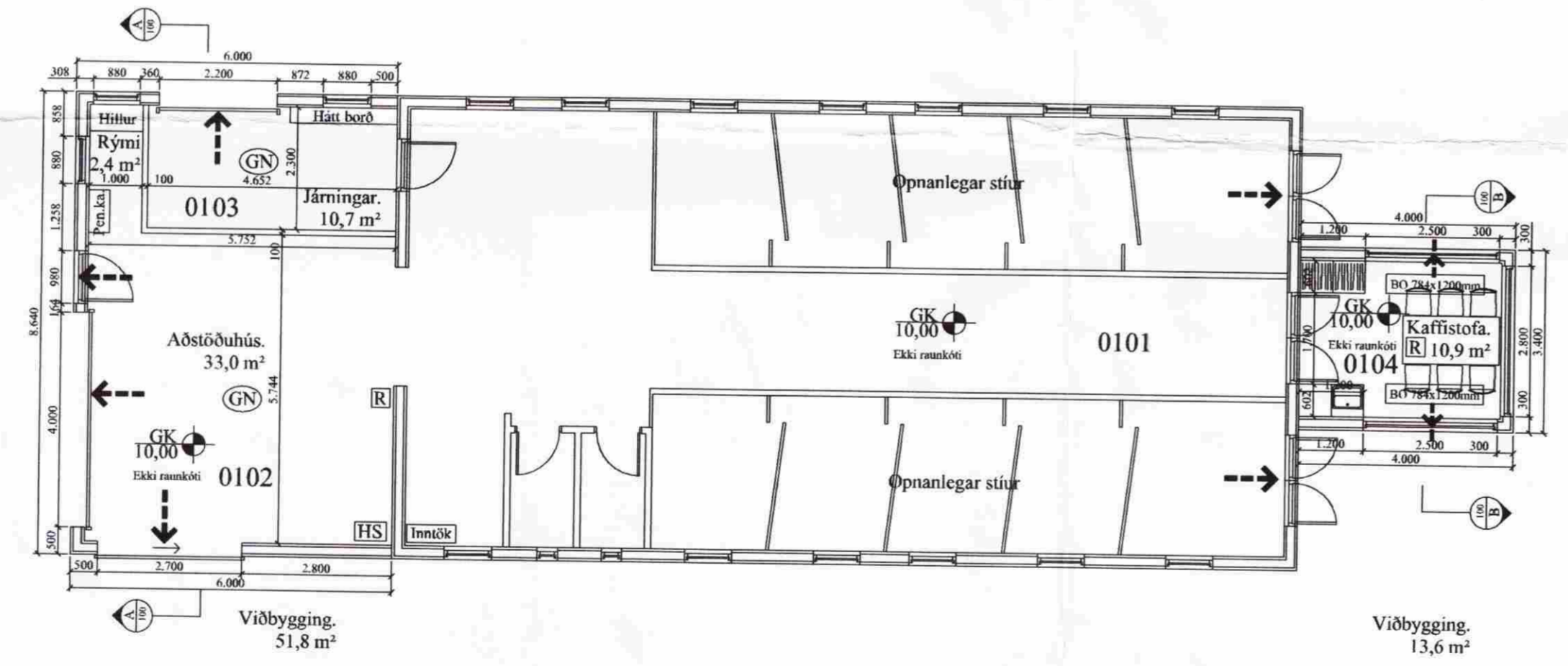

Skráningartafla: Ferðapjónusthús, Friðheimum				Skrásetjar: Evi Björk Bergsdóttir													
Landnúmer: 167088				Kennitala: 0409634819													
Matstúfanúmer: 12				Útgáfa: 4.01b													
Dags: 04.12.08																	
DO	D1	D2	D3	D4	D5	D5M	D6	D7	D8	D9	D10a	D10b	D11	D12	D15	D17	
Lotun	Rými	Núllum	Heið-	Eignar-	Stærð	Millikv	Skjar	Op	Brúttóflöt	Brúttóflöt	Salarhæð	Salarhæð	Brúttó	Núllum	Þétt	Stig-	
	hæð	leik	hæð	hæð	er	er	er	er	er	er	er	er	er	er	er	er	
					211,7	0,0	0,0	0,0	211,7	0,0			676,6	190,2	211,7	570,600	
																8,5	
	01				211,7	0,0	0,0	0,0	211,7	0,0			698,1	190,2	211,7		
A	C101	Heiðhús	N	0101	146,3				146,3		3,00	3,00	452,3	133,2	146,3	3,00	396,000
A	C102	Aðstöðuhús	N	0101	39,3				39,3		3,00	3,00	124,2	35,4	39,3	3,00	106,200
A	C103	Járningarviðbygg	N	0101	12,5				12,5		3,00	3,00	39,5	10,7	12,5	3,00	32,100
A	C104	Kaffistofa	N	0101	13,6				13,6		3,00	3,00	42,1	10,9	13,6	3,00	32,700
Afhugasemdir																	
Sameiginleg summa																	
Eignarhald																	
	Eignar-	Núllum	Þétt	Skipptar	Stærð	Stærð	Stærð	Stærð	Stærð	Stærð	Stærð	Stærð	Stærð	Stærð	Stærð	Stærð	Stærð
	hæð	leik	hæð	ummal	er	er	er	er	er	er	er	er	er	er	er	er	er
				er	er	er	er	er	er	er	er	er	er	er	er	er	er
	C101	Heiðhús	211,7	570,600	570,600												
		Alls	211,7	570,600	570,600												

VERK: Friðheimar-Ferðapjónusthús-Viðbygging.
 801 Bláskógabyggð

TEIKN NR.: 101

HLUTI: Aðalteikningar
 Grunnmynd og skráningartafla

KVARDI: 1:100/1:500
 TEIKN: RL

DAGS: 01.12.08

SAMP: *Bent Larsen* 040546-2009

NR: 01 023

Bent Larsen Fróðason
 Félaskoti 2
 801 Bláskógabyggð
 Símar: 844-7699 - 486-8855
 E-mail: bentlarsen77@hotmail.com