

SUÐUR HLIÐ

MÓTTÆKID
 27 APR. 2012
Gudni Þorsteinsson
 Byggingafræðingur / Byggingafræðingur og Flóahfr.

SKÝRINGAR:

Útveggir hússins eru byggðir upp úr 2"x6" (48x148) furu með mesta millibili stoða m/m600.

Allar samsetningar skal negla með minnst 3 stk. S31/80

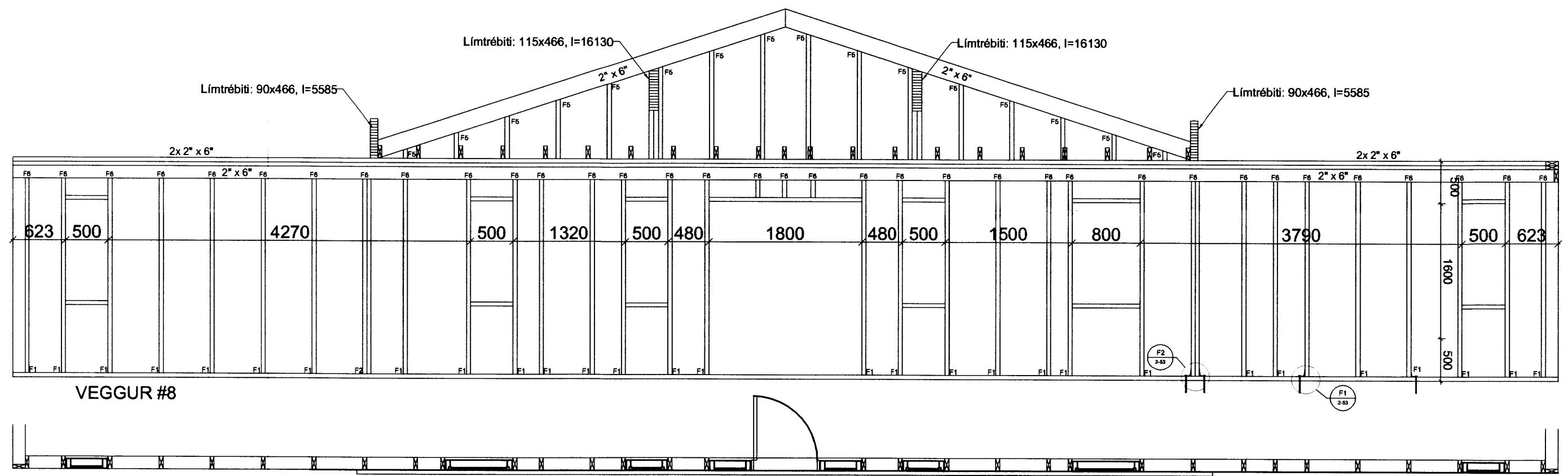

NORÐUR HLIÐ

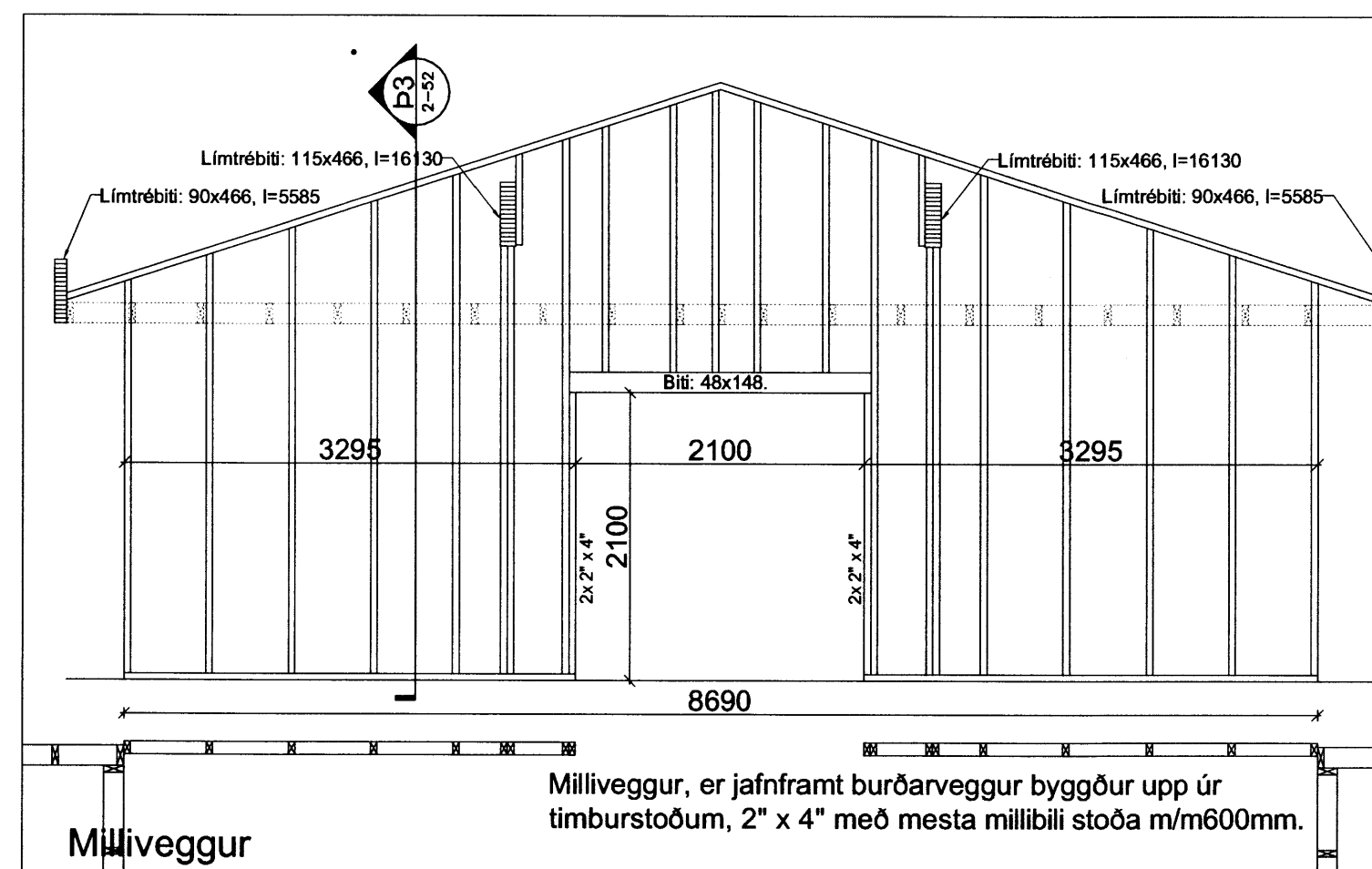
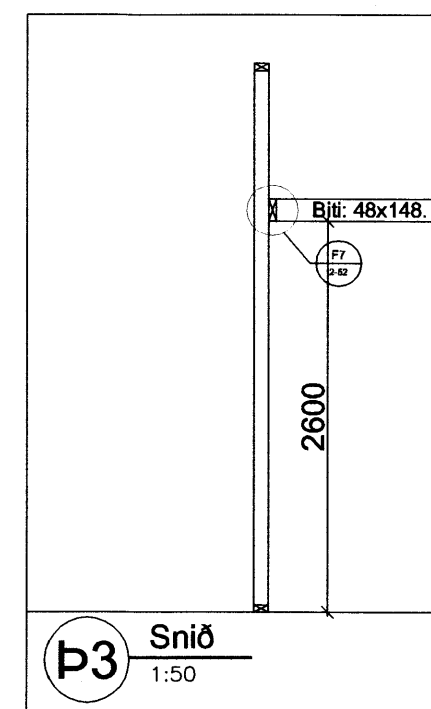
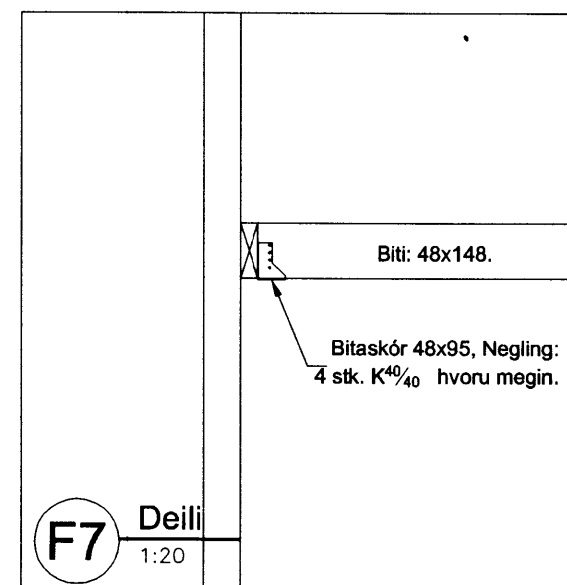
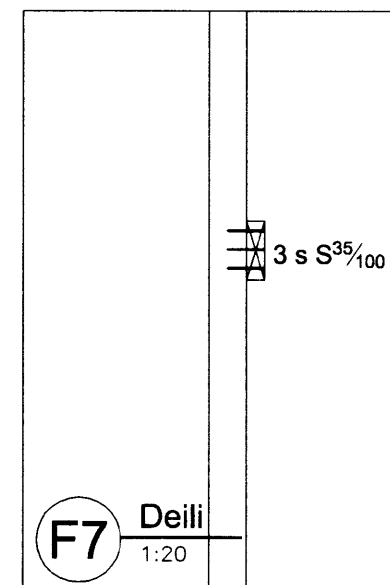

Milliveggur

Milliveggur, er jafnframt burðarveggur byggður upp úr timburstoðum, 2" x 4" með mesta millibili stoða m/m600mm.

Breytingar:	
HÚSEY: Teikni- og verkfræðingjónusta. SELFOSSI	
Vinnustofa:	Stóru-Sandvík 4, 801 Selfoss. Sími: 462-1738 / 898-9199 Netfang: samsh@simnet.is
Áb.m. og réttahafi ©:	Samíel Smári Hreggviðsson, byggingateknifræðingur, M.T.F.Í. Kt.: 200752-4659
Viðfangsefni:	Giljalönd 8, Laugardal, Bláskógabyggð
Verkhúti:	ÚTVEGGJAGRINDUR 2, 4, 6, 8 MILLIVEGGUR
Mælikvarði:	Teiknað/Reiknað: 1:50 ssh
Dagsetning:	Stóru-Sandvík 4, 1. desember 2011
Samþykkt:	<i>Samíel Smári</i>
Verknúmer:	11 - 653
Teikn.númer:	2 - 51