

**b2** Snið  
1:50

**MÓTTÆKIÐ**  
27 APR. 2012  
*Gudni Þórnissen*  
Byggingafulltrúi upp Ármessýslu og Flóahfr.

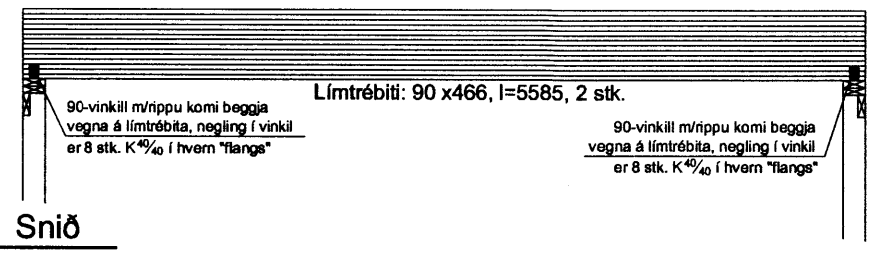

**b4** Snið  
1:50

**SKÝRINGAR:**

Útveggir hússins eru byggðir upp úr 2"x6" (48x148) furu með mesta millibili stoða m/m600.

Allar samsetningar skal negla með minnst 3 stk. S31/80

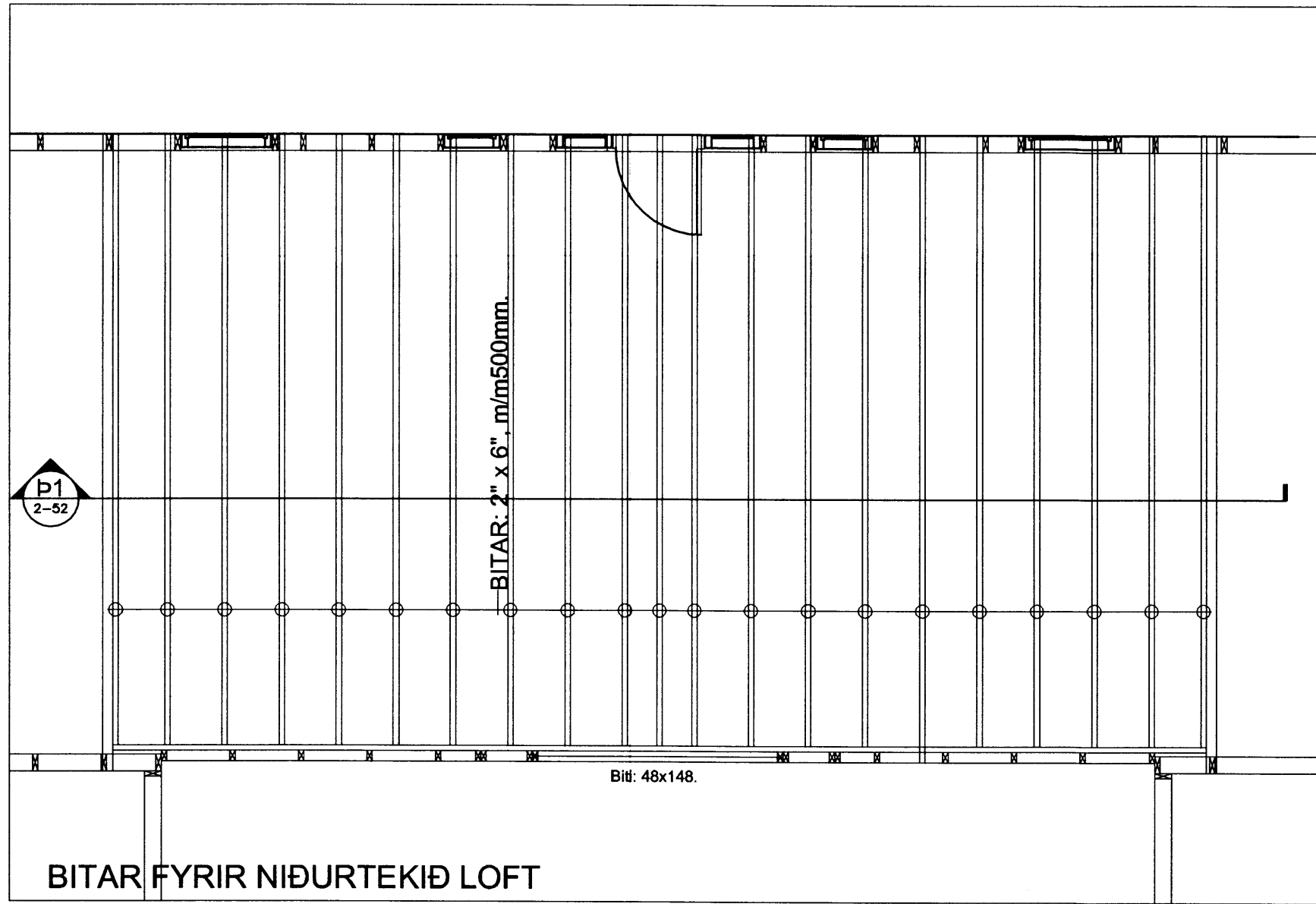

**BITAR FYRIR NIÐURTEKIÐ LOFT**

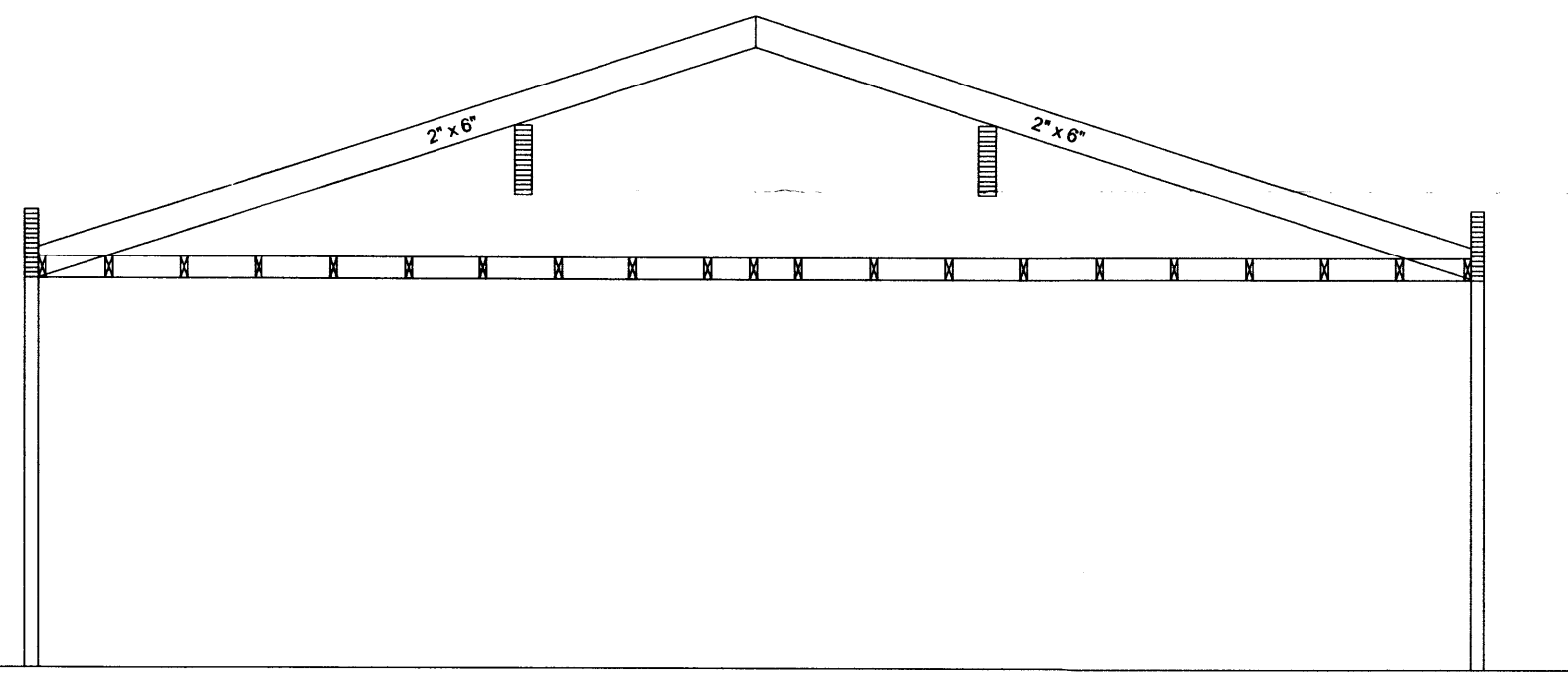

**p1** Snið  
1:50

Breytingar:	
<b>HÚSEY</b> Teikni- og verkfræðipjónusta. SELFOSSI	
Vinnustofa:	Stóru-Sandvík 4, 801 Selfoss. Sími 482-1738 / 898-9199 Netfang: samsb@simnet.is
Áb.m. og réttahafi ©:	Samúel Smári Hreggviðsson, byggingateknifræðingur, M.T.F.I. Kt: 200752-4659
Viðfangsefni:	Giljalönd 8, Laugardal, Bláskógabyggð
Verklut:	<b>BITAR FYRIR NIÐURTEKIÐ LOFT OG LÍMRÉBITAR</b>
Mælikvarði:	Teiknað/Reiknað: 1:50 ssh
Dagsetning:	Stóru-Sandvík 4, í desember 2011
Samþykkt:	<i>Samúel</i>
Verkstúmer:	<b>11 - 653</b>
Teikn.nr.:	<b>2 - 54</b>