

MÓTTEDIÐ

27 APR. 2012

*Guðni Þorsteinsson*  
Byggingafræðingur, Amessýslu og Flóahfr.

NEYSLUVATNSLAGNIR:

Einangruð tengirör, heitt og kalt að tengiboxi vegna dreifingar á neysluvatni, Ø22x2,5

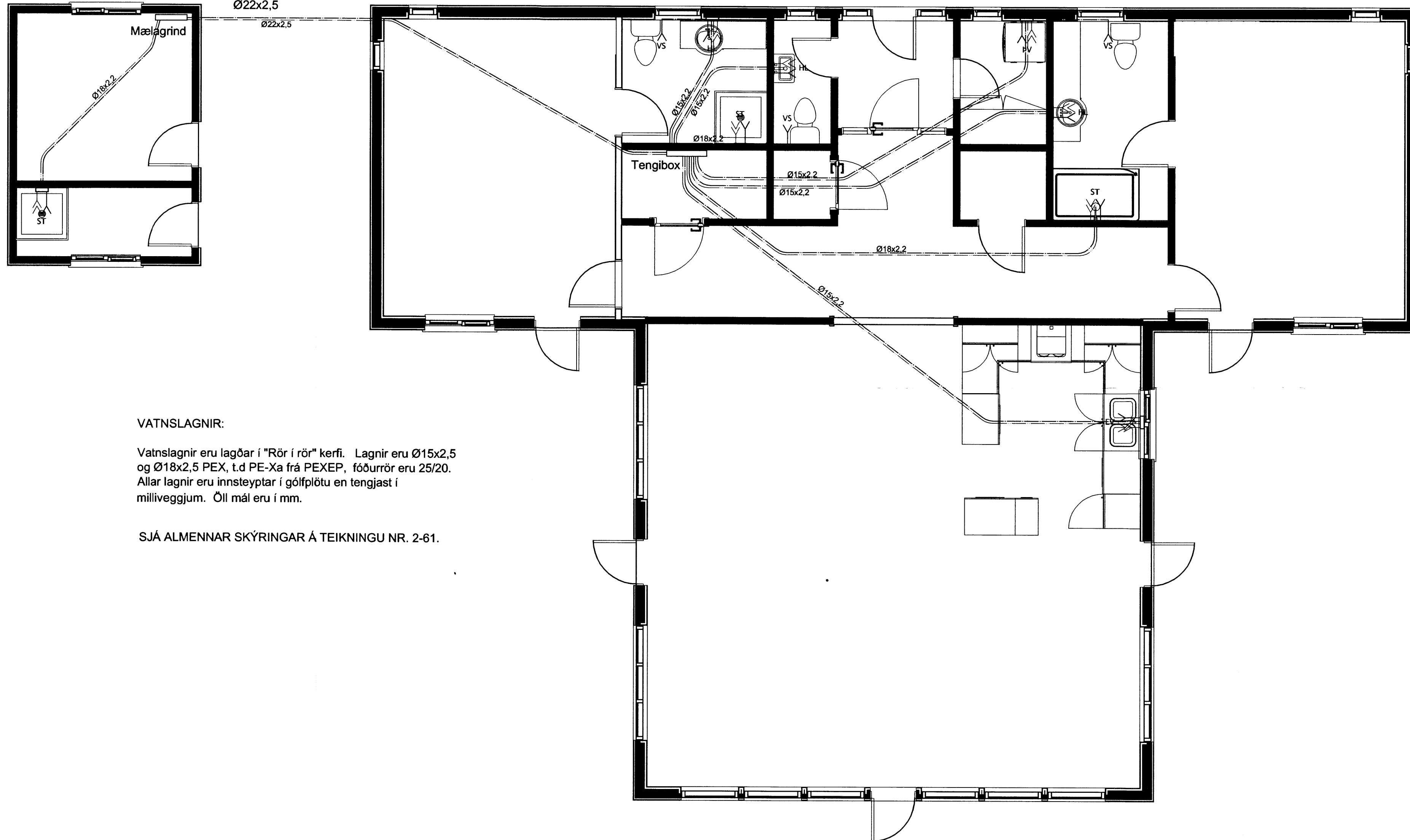

VATNSLAGNIR:

Vatnslagnir eru lagðar í "Rör í rör" kerfi. Lagnir eru Ø15x2,5 og Ø18x2,5 PEX, t.d PE-Xa frá PEXEP, fóðurrör eru 25/20. Allar lagnir eru innsteyptar í gólfplötu en tengjast í milliveggjum. Öll mál eru í mm.

SJÁ ALMENNAR SKÝRINGAR Á TEIKNINGU NR. 2-61.

Breytingar:	
	Teikni- og verkfræðijónusta. SELFOSSI
Vinnustofa:	Stóru-Sandvík 4, 801 Selfoss. Sími 482-1738 / 898-9199 Netfang: sams@simnet.is
Áb.m. og réttahaf ©:	Samúel Smári Hreggviðsson, byggingateknifræðingur, M.T.F.I. Kt.: 200752-4659
Viðfangsefni:	Gíjfalönd 8, Laugardal, Bláskógabyggð
Verkhliuti:	NEYSLUVATNSLÖGN
Mælikvarði:	Teiknað/Reiknað: 1:50 ssh
Dagsetning:	Stóru-Sandvík 4, í desember 2011
Samþykkt:	<i>Sam. S.H.</i>
Verknúmer:	11 - 653
Teikn.nr.:	2 - 63