

RÚMMYND 1:20

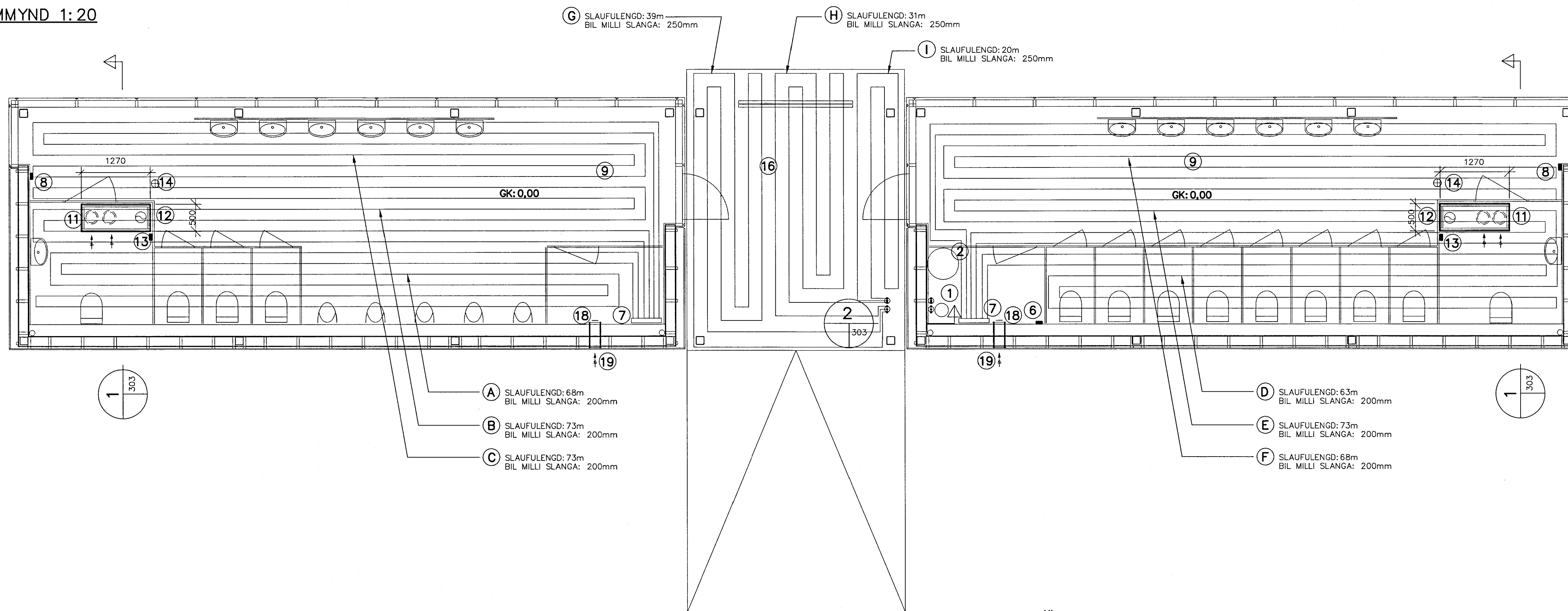

SKÝRINGAR:

- ⑥ STÖÐ FYRIR GÖLFHITA: DANFOSS CF2 (5 ÚTGANGAR)
- ⑦ GÖLFHITABÓNAÐUR FRÁ DANFOSS:
LÖKAR: TWA-A-NC-24 VOLT
DREIFIKISTUR MED TILHEYRANDI BÓNAÐI: FHD-3F
FROSTLAGARBLANDA: 33% SKAL ÞOLA -15°C FROST
- ⑧ VEGGSKYNJARI: DANFOSS CF-RP (HÆÐ 200cm)
- ⑨ GÖLFHITARÖR FRÁ HRINGÁS:
YTRA ÞVERMÁL=20mm
INNRA ÞVERMÁL=16mm
EMANGRUNARPLAST UNDIR RÖR ER 5mm
FJARLEGB MILLI RÖRA ER 200mm
HEILDARLENGD: 418m
- ⑩ SNJÓBRÆÐSLURÖR:
YTRA ÞVERMÁL=25mm
INNRA ÞVERMÁL=21mm
FJARLEGB MILLI RÖRA ER 250mm
HEILDARLENGD: 90m
- ⑪ LOFTVENTILL: LINDAB KU-200
- ⑫ ÞAKBLÁSARI: EXHAUSTO DTH 200-4-1
- ⑬ HRABASTÝRING RE-1.5 (FIMM ÞREPA)
HRABASTÝRING ER ÞÉTT VIÐ LOFT
Á SALERNI FATLAÐRA
- ⑭ VÖVERUSKYNJARI (S. GUDJÓNSSON s.520-4500)
KÖPULL: 31702
BOTN: 85300
STOPPAR BLÁSARA TUTTUGU MÍNÖTUM EFTIR
SIÐUSTU SKYNJABA HREYFINGU Á SALERNI
- ⑱ LOFTVENTILL: LINDAB KU-200
- ⑲ LOFTVENTILL: LINDAB USAV-200

RÚMMYND 1:20

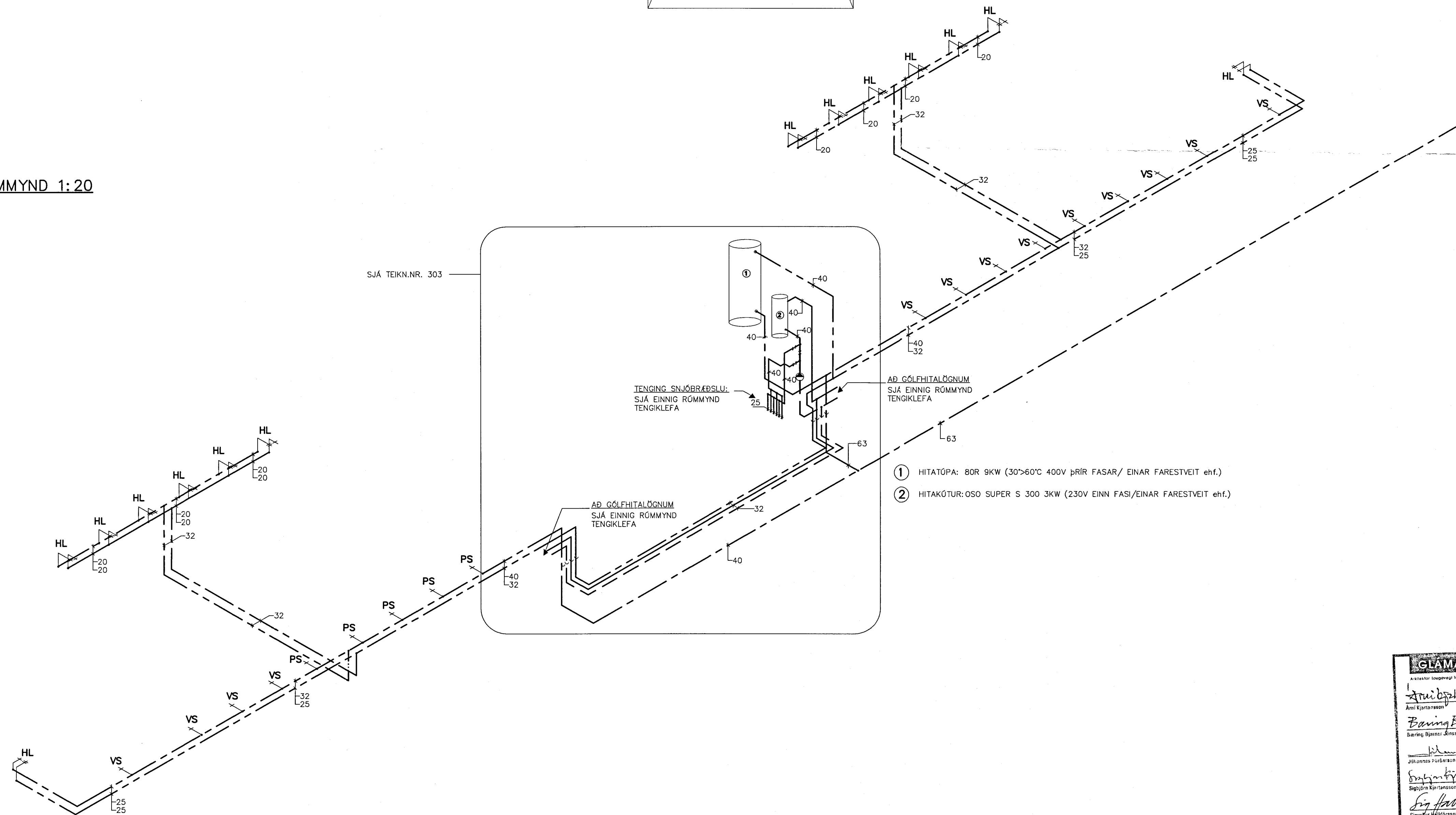

SKÝRINGAR:

ÖLL MÁL Í MM. ALLIR KÓTAR Í M. MÁL INNAN SVIGA SKAL ATHUGA NÁNAR Á STADNUM.

TILVÍSANIR:

AFSTÖÐUMYND OG ALMENNAR SKÝRINGAR SJÁ TEIKN. NR. 300
LAGNIR Í GRUNNI OG LAGNIR INNI SJÁ TEIKN. NR. 301
SNÍÐ 1 OG 2 SJÁ TEIKN. NR. 303
RÚMMYND AF TÆKJAKLEFA SJÁ TEIKN. NR. 303

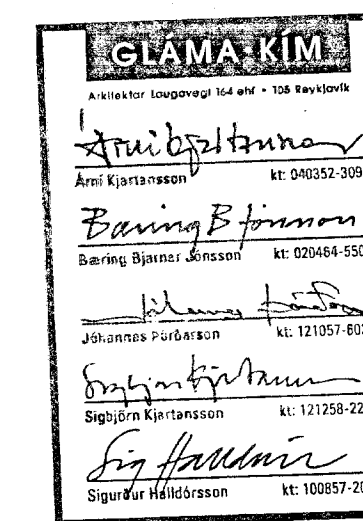

HAKID - SNYRTINGAR - ÞINGVÖLLUM ÁRNESSÝSLU			
LAGNIR	REIKN.	KEE	MÁI 2007
GÖLFHITA- OG LOFRÆSIKERFI	TEIKN.	KEE/IB	MÁI 2007
GRUNNMÝND OG RÚMMYND AF NEYSLUVATNSKERFI	YFIRF.	IB	MÁI 2007
KVARNBÍ: 1:50		ÓTG. DAGS. 18.06.2007	
VERK: 0705		BL. NR. 302	BR.
SAMP.		KT. 08150-L685	

BR. DAGS. BREYTING