

Samþykkt
28 JUNI 2005
Helmi Einarsson
Byggingarfulltrúi uppsveita Árnessýslu

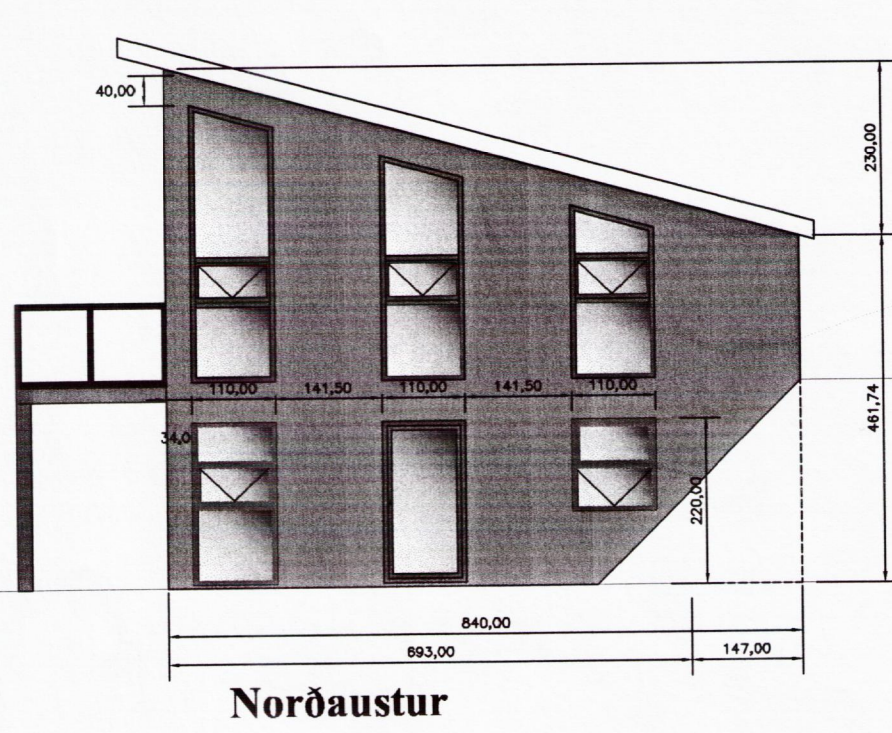

Norðaustur

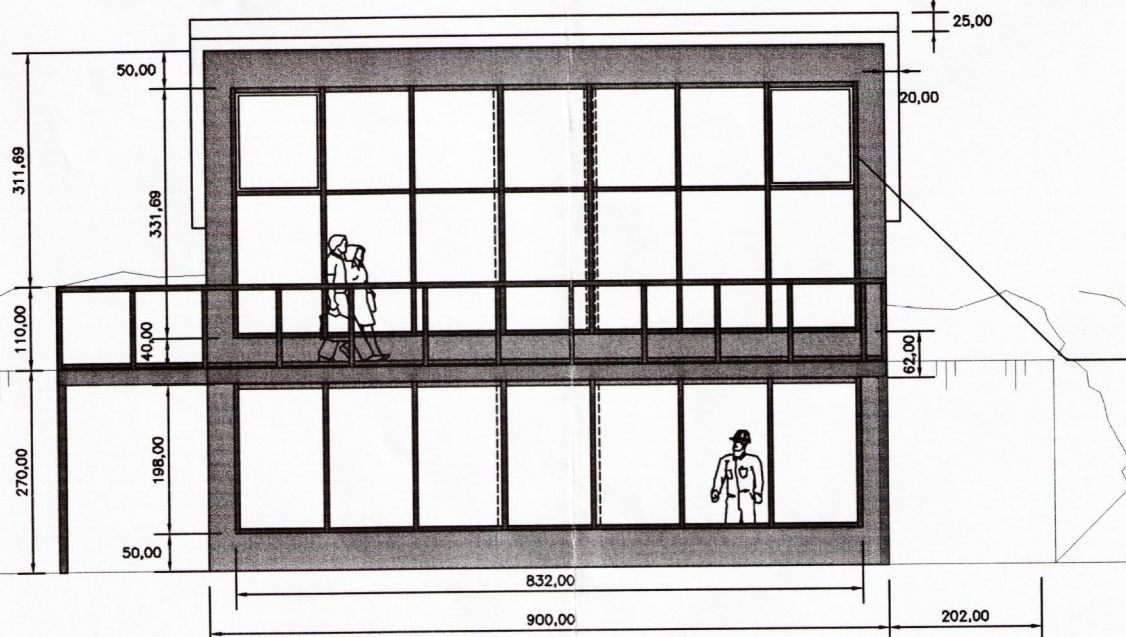

Aust-suðaustur

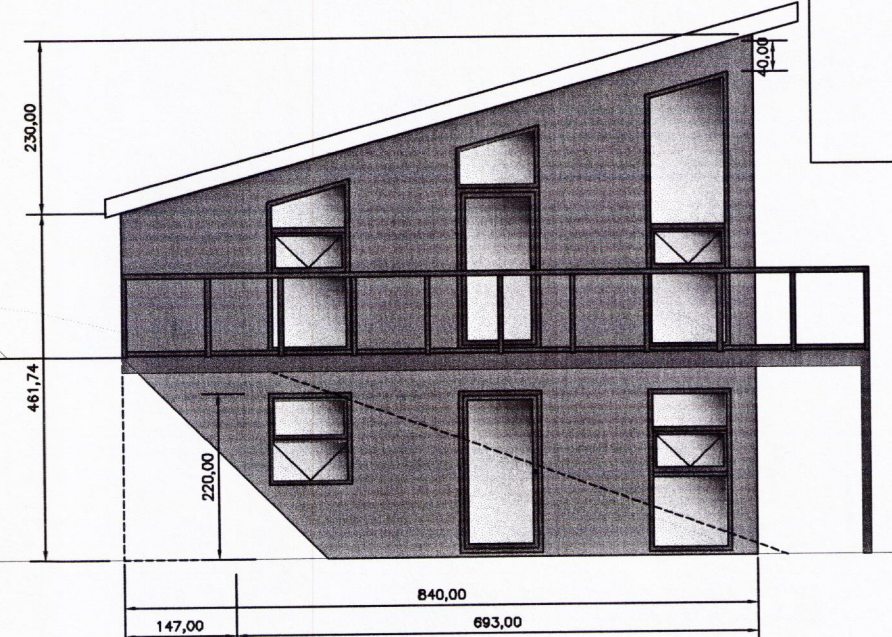

Suðvestur

SKÝRINGAR:

Bygging kjallara: Járnbent steypa í grunn, veggjum og gólfplötum. Jarðhæð timburbygging með gluggahlíð (suðausturhlíð) úr álrömmum aðrar hlíðar klæddar sléttri álklaðningu eða zinkklæðningu. Þakhalli 15 gráður. Þak klætt bærustáli/áli. Þaksperrur 2"x9". Einangrun í þaki, 200mm steinull. Þakkantur klæddur sléttri álklaðningu. Einangrun útveggja jarðhæðar 145mm steinull. Kjallari einangraður að innanverðu með þéttull. Einangrun í gólf í 50 mm plast. Grunnur útgrafinn og fyllt að kjallara á þrjá vegu. Stoðveggir við sólpall og inngang steyptir. Svalir á suðvesturhlíð úr stálgrind. Svalagólf timburklætt. Handrið svala úr álgrind, hlíðar svala úr öryggisgleri. Burðarsúla fyrir svalir steypt 20x20 cm. Björgunarop í opnanlegum gluggafögum lágmark 50x50 cm. Staðsetning innan byggingarreits í samráði við byggingarfulltrúa. Staðsetning frárennislagna og róthróar í samráði við heilbrigðisfulltrúa og byggingarfulltrúa.

- SL Slökkvitæki 6 kg.
- RS Reykskynjari

HELSTU STÆRÐIR: Sjá skráningartöflu

Flatarmál húss: sjá skráningartöflu
Rúmmál húss: sjá skráningartöflu
Ljósop opnanlegra glugga 51.0x112.0 cm

FRÍSTUNDAHÚS, LÓÐ NR. 330
BLÁSKÓGABYGGÐ, ÞINGVALLASVEIT
GRUNNMYNDIR OG ÚTLIT MkV. 1:100

TEIKNISTOFAN HREFNUGÖTU 8
ARKITEKT, SVERRIR NORÐFJÖRD
OKTÓBER 2004

TEIKNARI
THORSTEINN JOHANNÉSSON
271273-5849

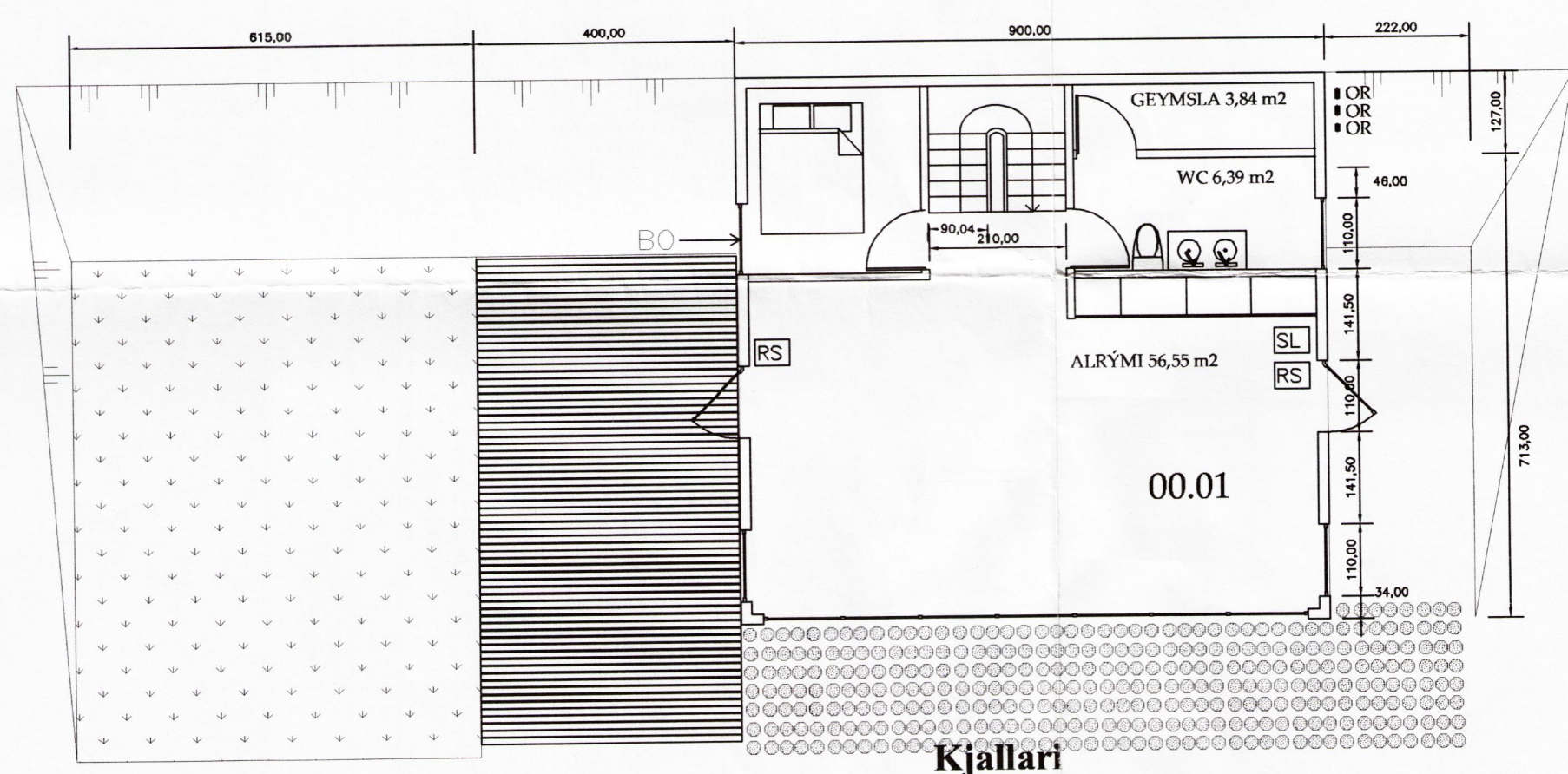

Kjallari

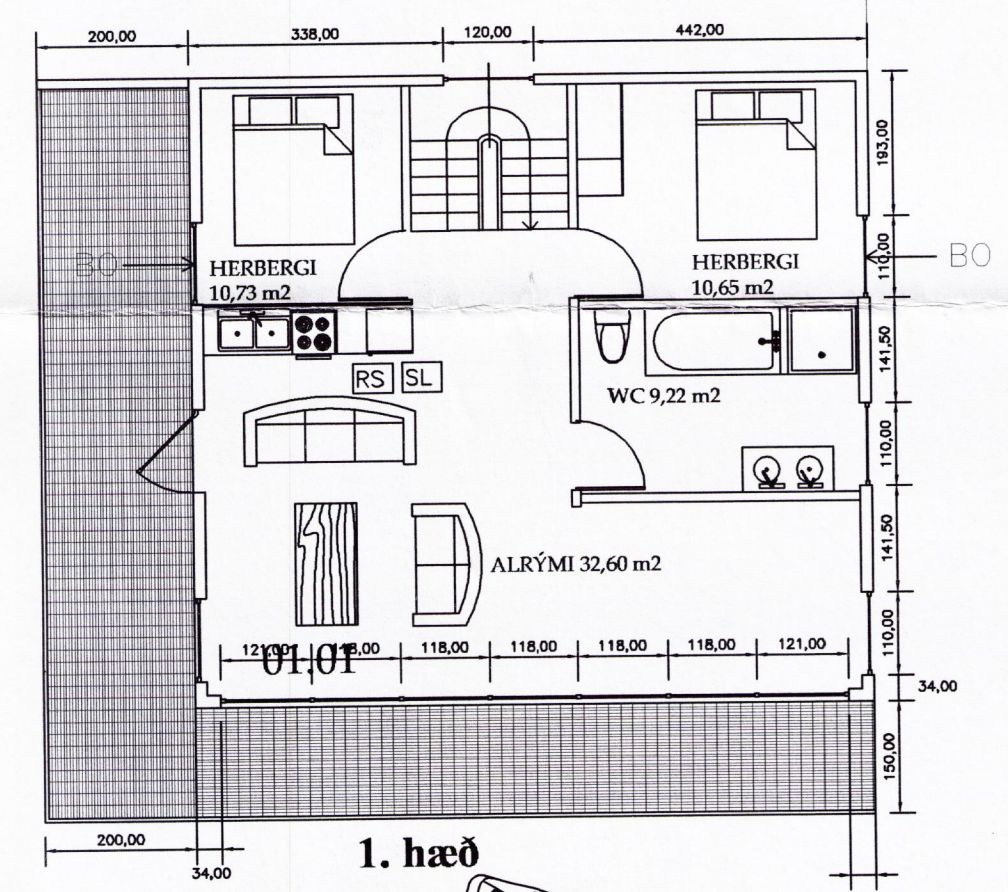

1. hæð

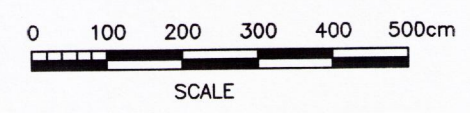
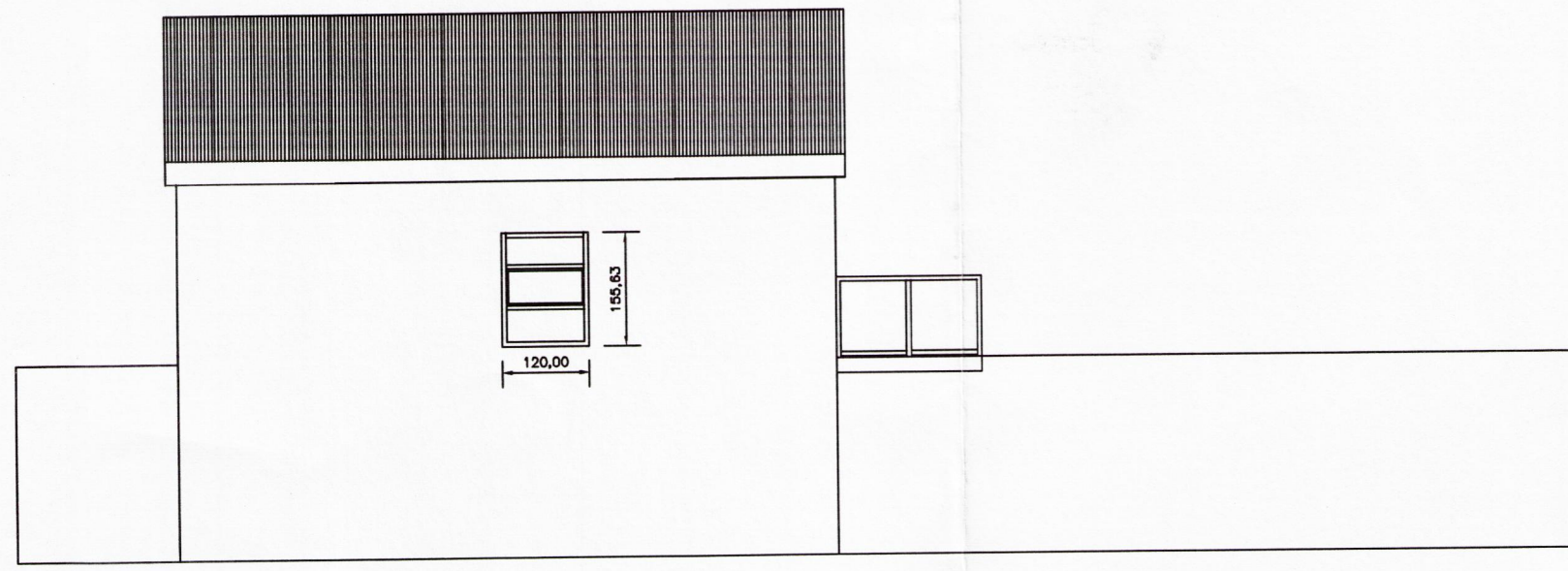
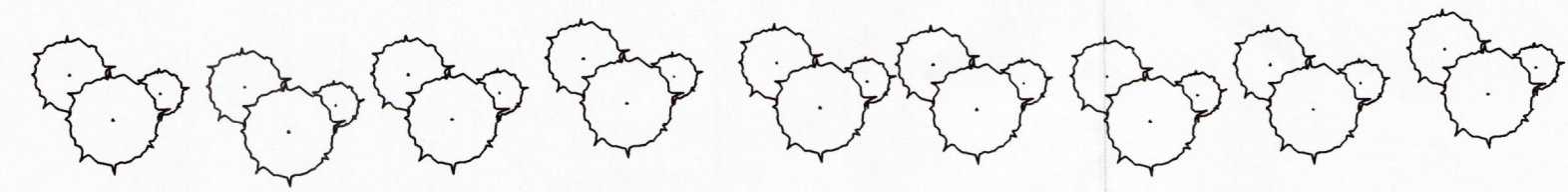

Itemref	Quantity	Title/Name, designation, material, dimension etc	Article No./Reference
Designed by SN	Checked by TJ	Approved by - date	Filename
Lilly Oddsdóttir		Heiðabær, Þingvallarsveit, lóð 330	
Edition 0		Sheet 1/1	