

Norðausturhlíð

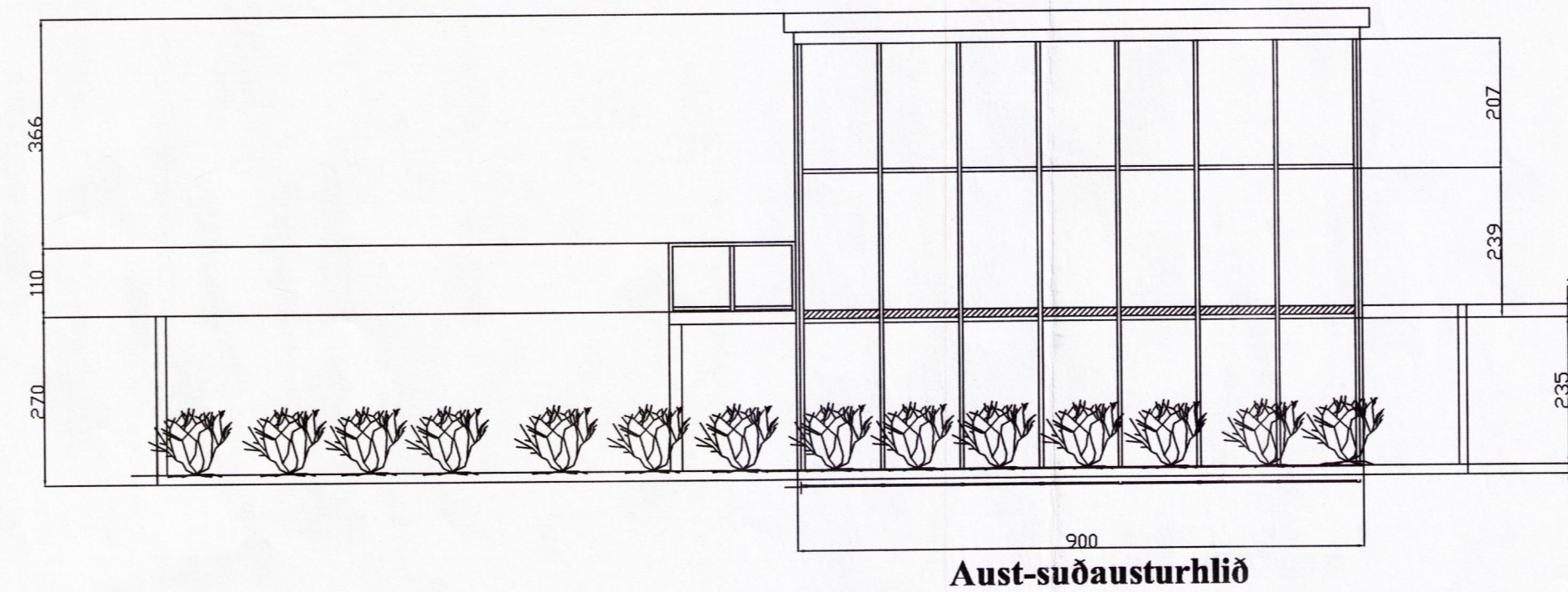

Aust-suðausturhlíð

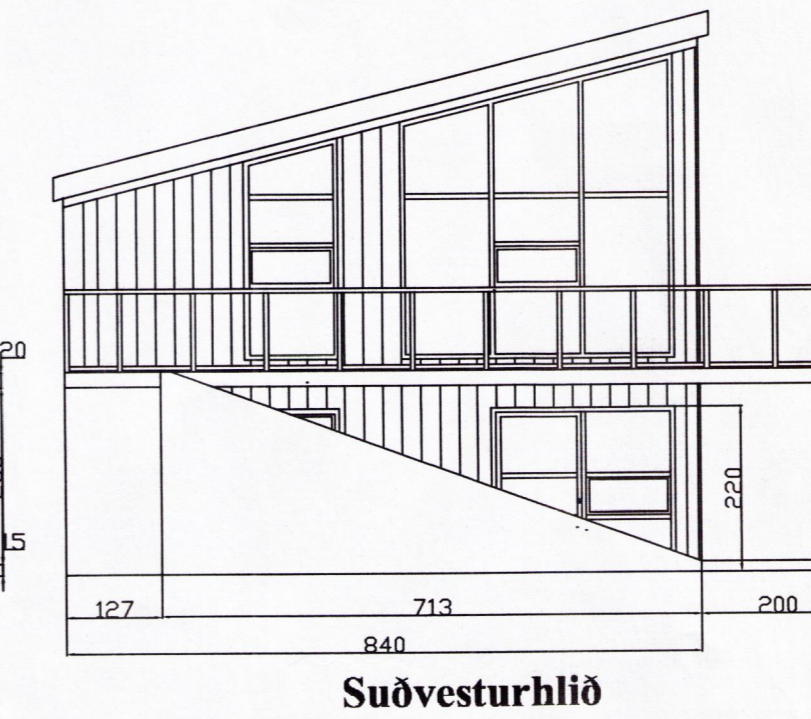

Suðvesturhlíð

SKÝRINGAR:

Bygging kjallara: Jámbent steypa í grunni, veggjum og gólfplötum. Jarðhæð timburbygging með gluggahlíð (suðausturhlíð) úr álrómmum aðrar hlíðar klæddar slétri álklaðningu. Þakhalli 14 gráður. Þak klætt bástáli/áli. Þaksperrur 2"x9". Einangrun í þaki, 200mm steinull. Þakkantur klæddur slétri álklaðningu. Einangrun útvegga jarðhæðar 145mm steinull. Kjallari einangraður að innanverðu með þéttull. Einangrun í gólf í 50 mm plast. Grunnur útgrafinn og fyllt að kjallara á þrjá vegu. Stodveggir við sólpall og inngang steyptr. Svalir á suðvesturhlíð úr stálgrind. Svalagólf timburklætt. Handrið svala úr álgrind, hlíðar svala úr öryggisgleri. Burðarsúla fyrir svalir steyp 20x20 cm. Þjörgunarop í opnalegum gluggafögum lágmark 50x50 cm. Staðsetning innan byggingarreits í samráði við byggingarfulltrúa. Staðsetning frárennislagna og róþróar í samráði við heilbrigðisfulltrúa og byggingarfulltrúa.

SL Slökkvitæki 6 kg.
RS Reykskynjari

HELSTU STÆRDIR: Sjá skráningartöflu

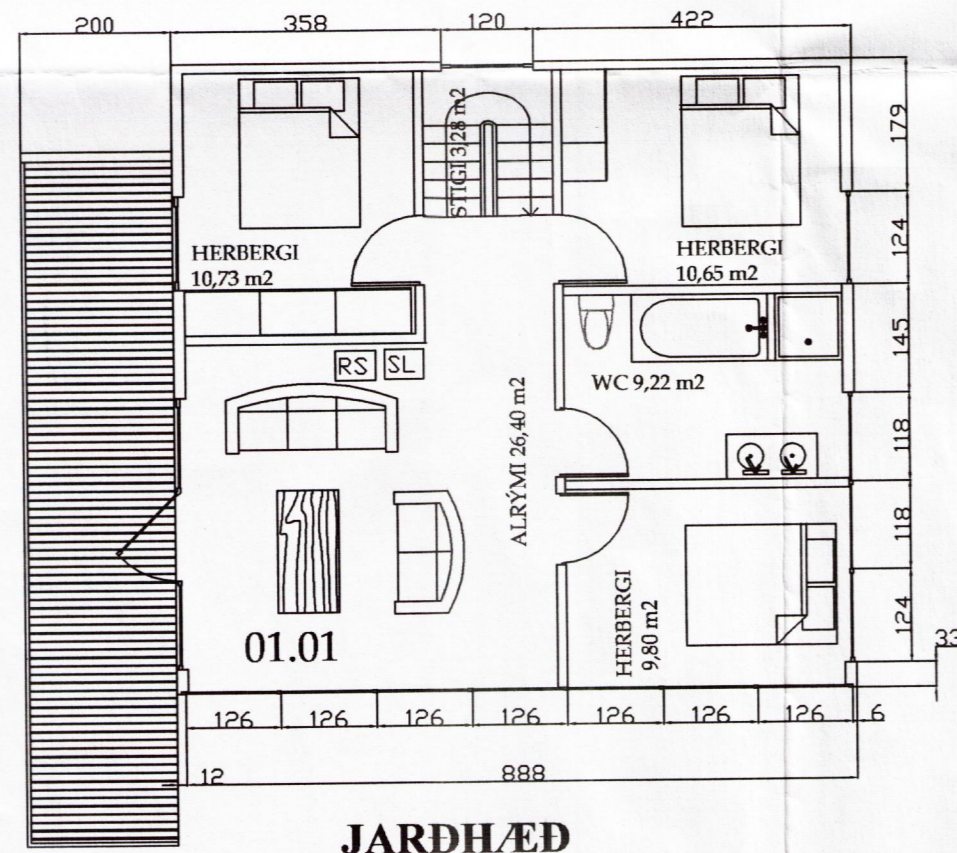

JARDHÆÐ

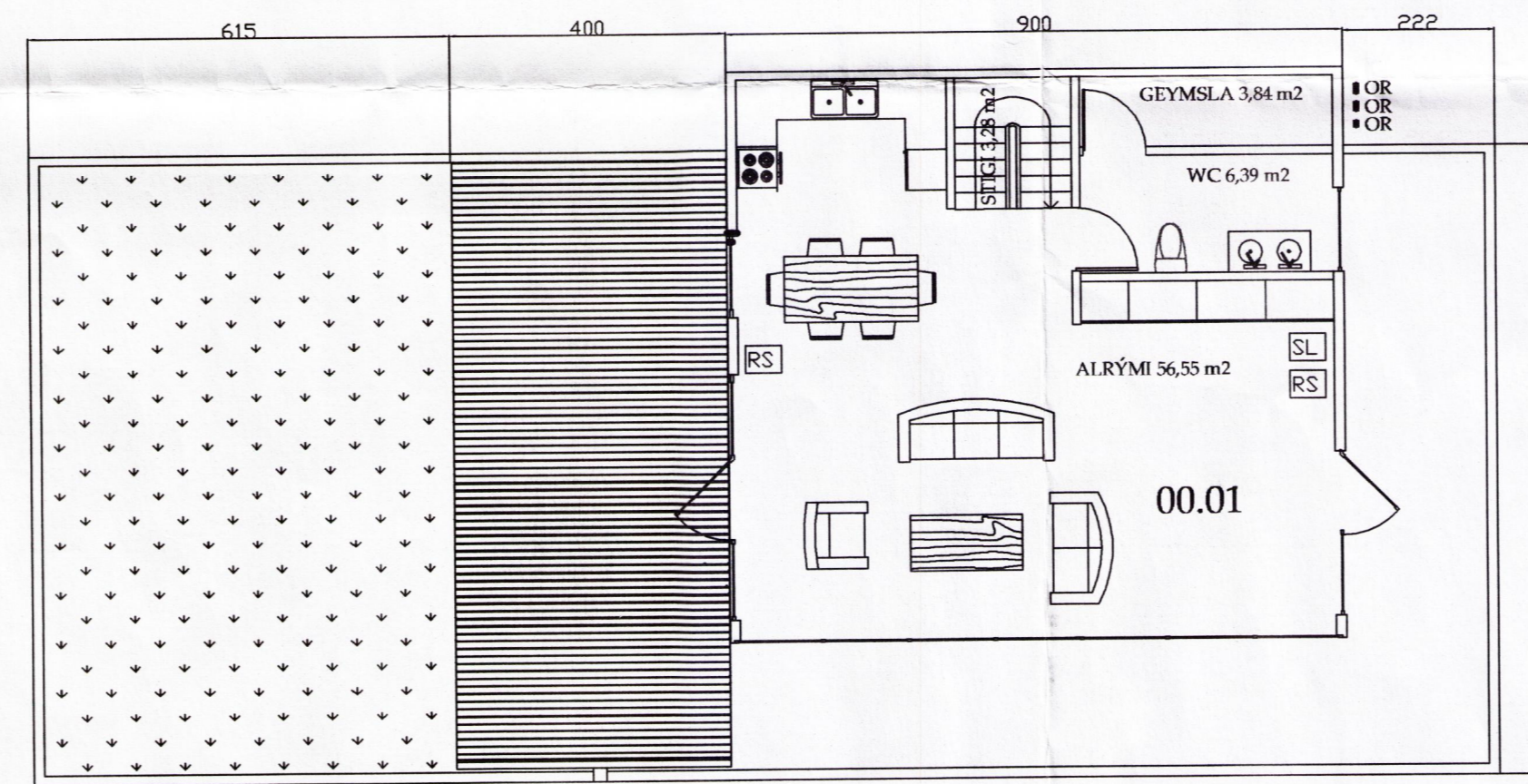

KJALLARI

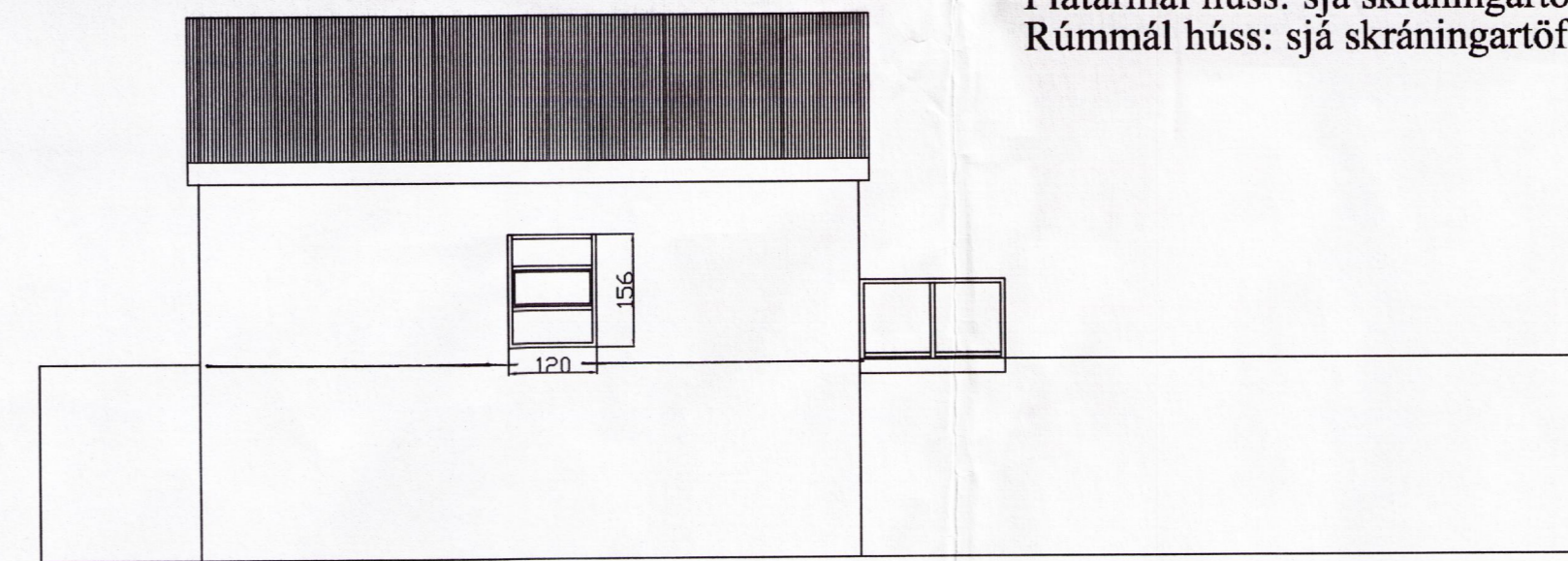
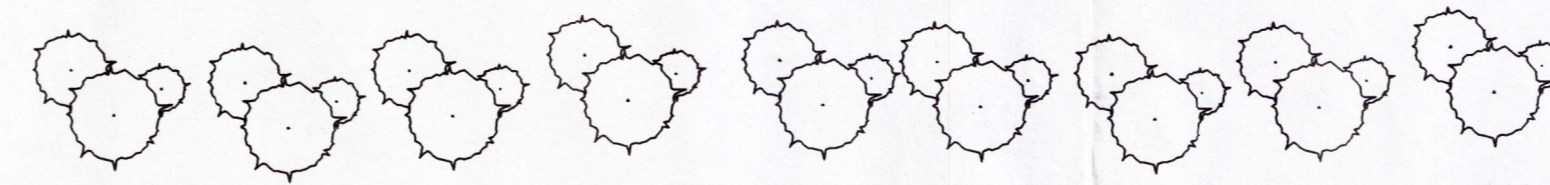

Vest-norðvesturhlíð

Flatarmál húss: sjá skráningartöflu
Rúmmál húss: sjá skráningartöflu

FRÍSTUNDAHÚS, LÓD NR. 330
BLÁSKÓGABYGGÐ, ÞINGVALLASVEIT
GRUNNMYNDIR OG ÚTLIT Mkv. 1:100

TEIKNISTOFAN HREFNUGÖTU 8
ARKITEKT, SVERRIR NORÐFJÖRÐ
OKTÓBER 2004

Sverrir Norðfjörð

*HANNAÐ FYRIR
LILLY VALGERÐI
ODDSDÓTTUR.*