

Samþykkt
26 SEPT. 2006
Hinnis Ólafsson
Byggingarfulltrúi uppsveita Ámessýslu

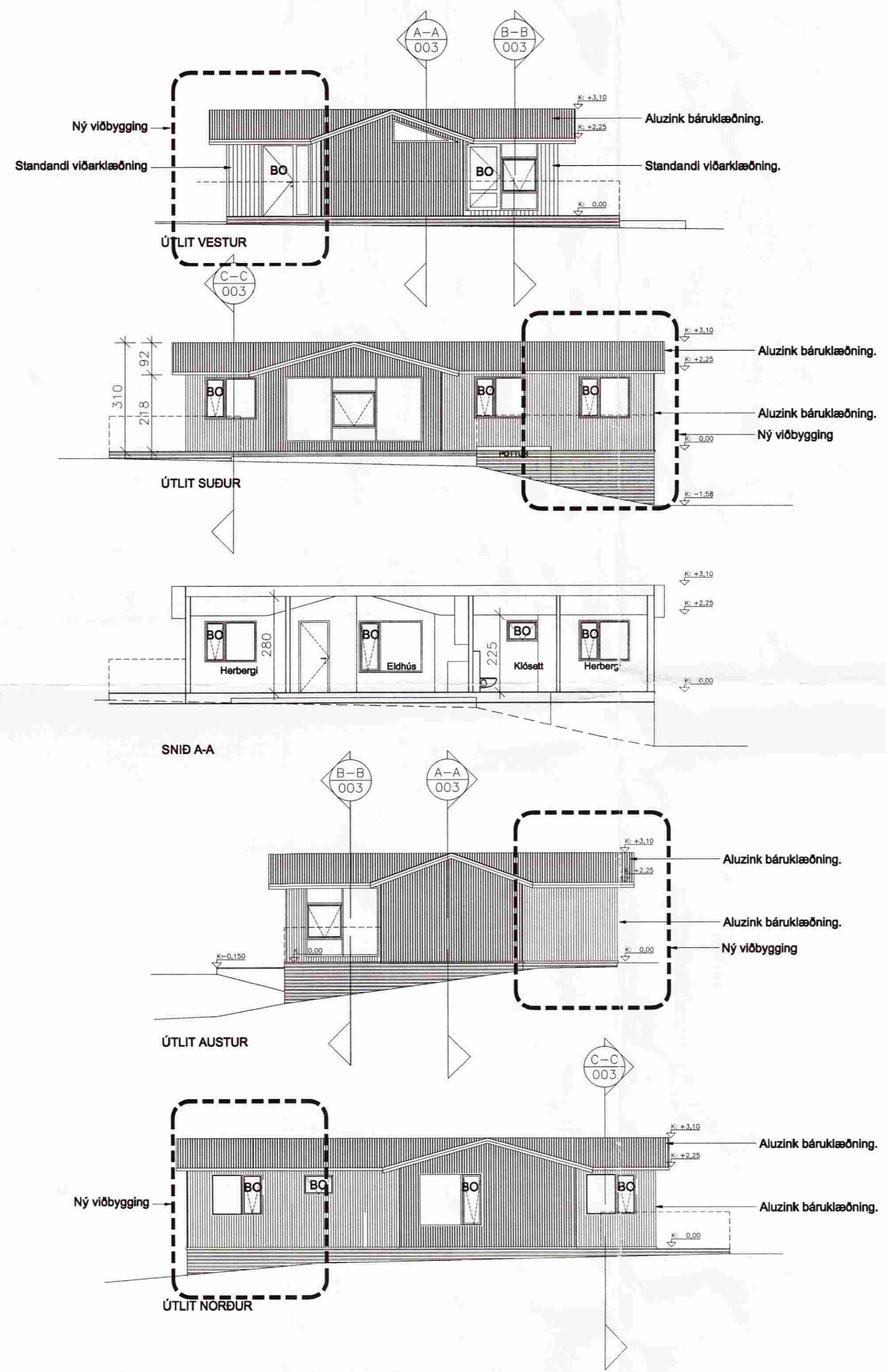

REIJSKYNJARI
BO → BJÖRGUNNAROP
Við endurnýjun á bústaðinum skal uppfylla kröfum um eldvamir.
BYGGINGALÝSING:
NÝBYGGINGIN ÞARF AÐ UPPFYLLA KRÖFUR
BYGGINGAREGLUGERÐAR UM KÓLNUNARTÖLUR, U-GILDI:

ÞAK	0,2
ÚTVEGGUR	0,4
GLUGGAR	2,0
HURÐIR	3,0
ÚTVEGGIR, VEGIÐ MEÐALTAL	0,85

Helli verki:
SUMARHÚS Á LÓÐ 3 Í LANDI HEIÐABÆJAR 1. ÞINGVÖLLUM.

Verktíki:
Breitingar og stækkun á sumarhúsi.

Helli teikningar:
ÚTLIT OG SNID A-A, B-B OG C-C.

Daga: 07.09.2006 Hannað: SPJ Yfirlitað: SPJ Teiknað: SPJ

Sturla Þór Jónsson arkitekt
Þorðvegaleiða 29
113 Reykjavík
Sími 6951752
sturla.jonsson@internet.is

STURLA ÞÓR JÓNSSON ARKITEKT FAI KT:280485-4459

Bláostærð:	Meðilvæð:	Verknúmer:	Númer teikningar:	Breiting:
A2	1:100	1006	1006-02-003	

Sturla Þór Jónsson