

MÓTTAKID
16. JÚNÍ 2010
Linda Þórunn
Byggingu- og Landmælingarfræðingur

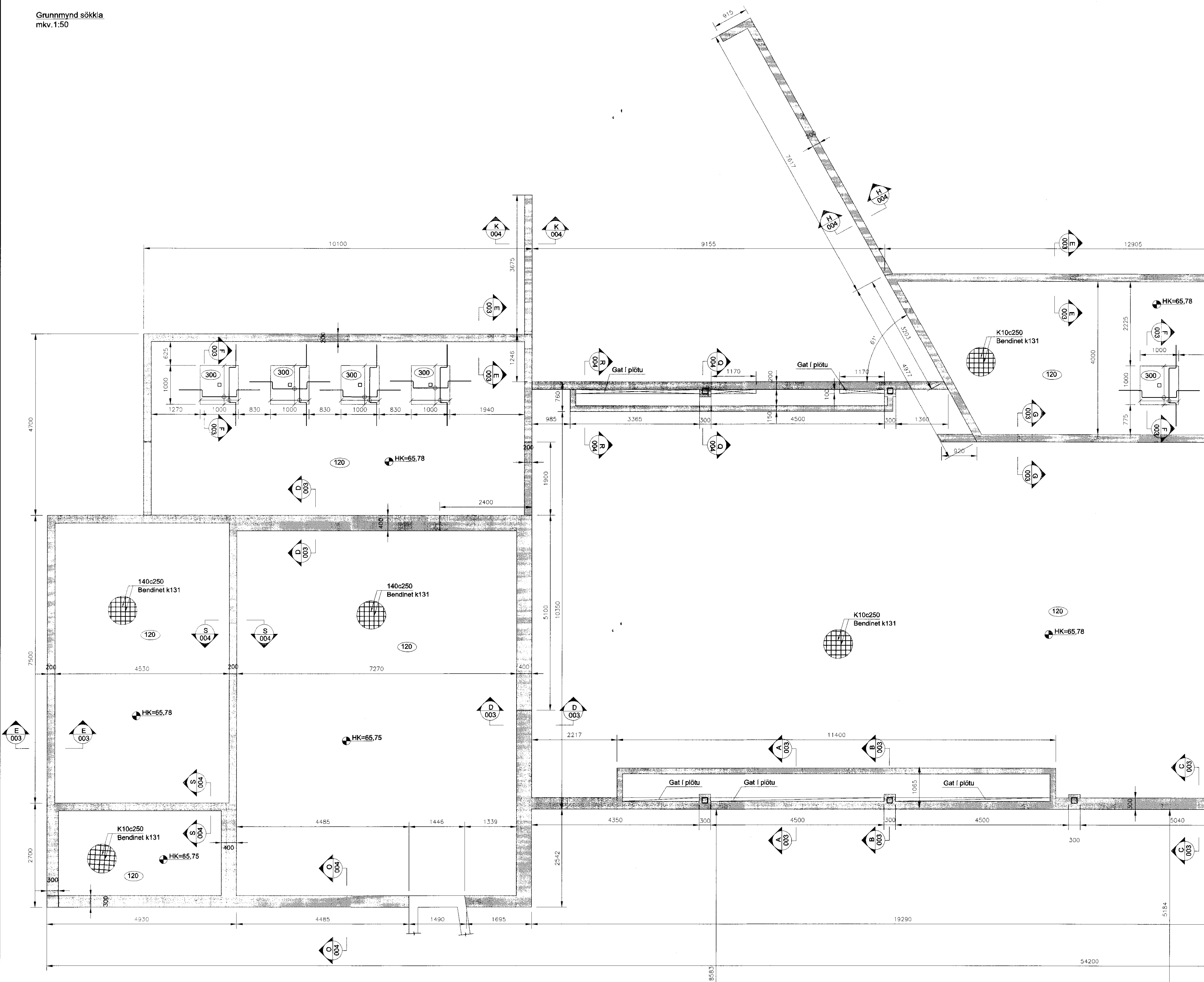

Lyklmynd

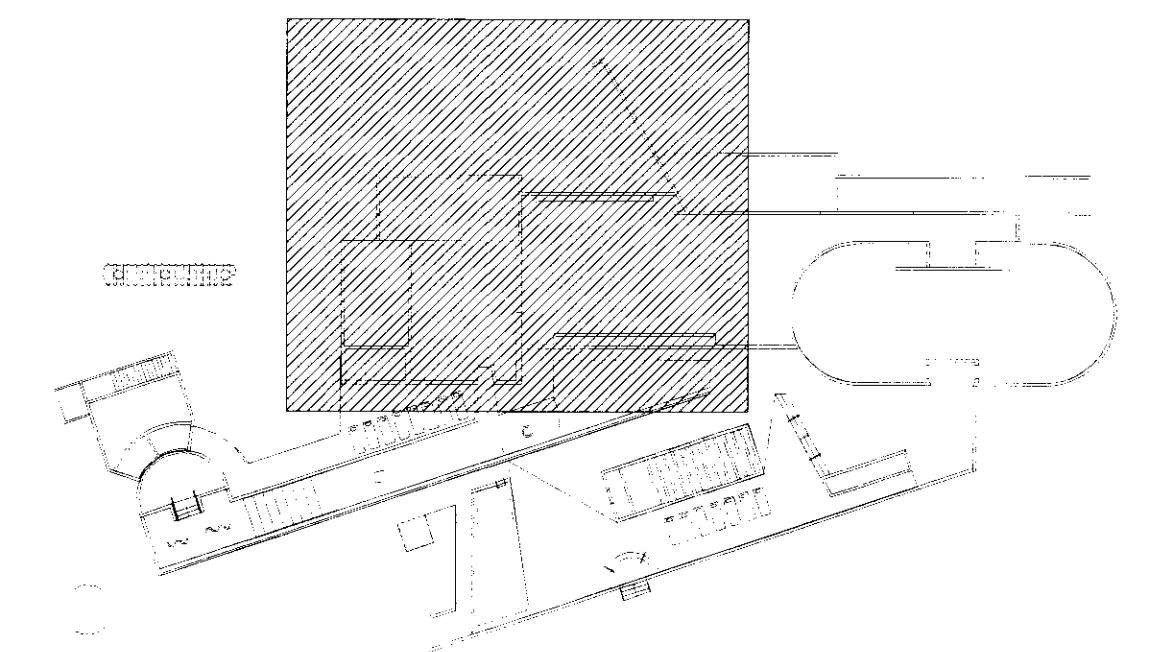

SKÝRINGAR:

ALMENNT:
Öll mál eru í mm.
Sjá almennar skýringar á teikn. nr B-100
Öll steypa skal vera C-25/30.
Kótar eru í m.
GK= Hæðarkóti á endanlegu gólf.
HK= Hæðarkóti á hrágólf (steypu).
Göt og raufar koma fram á viðkomandi lagmateikningum

BENDISTÁL:
Staðsetning og bending stáls skal vera í samræmi við IST-10.
Allt bendistál og jámbending skal fullnægja kröfum FS ENV 13670-1:2000, EN 10080, NS3576-3 og ENV 1992-1-1 og byggingareglugerðar.
Hefðbundin kambstál er suðuhæft kambstál í flokki B500c (fyk 500 N/mm²) í samræmi við NS3576-3 eða annað sambærilegt. Þetta kambstál er táknað með K á teikningum. ATH Steypuhúla á sökkjum er 50mm.

K131 táknar 5mm bendinet með möskva 150x150
K189 táknar 6mm bendinet með möskva 150x150
Í botnplötu er heimilt að nota K131 í stað #K10c250

GRÖFTUR:
Grafið skal niður á fast og minnst 0,5m+1,5x fyllingarþykkt út fyrir sökkul.

FYLLINGAR:
Fyllingarémi skal vera frosttryggt. Stærsta steinastærð er 100mm D60/D10 ≥ 6 OG 1 < d30 / (d10xd60) < 4. Þjappa skal fyllingu í jöfnum lögum. Lagþykktir skal velja m.t.t. þeirra tækja sem notað eru við þjöppun. Þjöppun skal uppfylla standard Proctor í hverju lagi. Þjöppunarpróf skal uppfylla E2 ≥ 120 N/mm² OG E2 / E1 ≤ 2,4. Lágmarksþykkt þúða er 700mm.

TÁKNAR ÞYKKT PLÖTU

VINNUTEIKNING
16. JÚNÍ 2010



Nr. 07.06.2010		Vinnuteikning		Samb.	
Frumteikn. bráð	Minnkað 1:mkv.1:2	Mikkv. 1:50	Dags- 16.04.2010	Verkfr.: VS070192	Teiknfr.: B-002
A-1	A-3		Hannað HBG	Teknað HBG	Yfir PSP
<p>VERKFRÆÐISTOFA SUÐURNESJA Víkurbraut 13, 230 Reykjavík Sími: 4 200 100, Fax: 4 200 111 Veffang: http://www.vsa.is Netfang: vs@vsa.is</p>			<p>Gufubad við Laugarvatn Laugarvatn Búðarvirki Grunnmynd - sökkjar</p>		
Samb. <i>Rannveig Guðn</i>			Samb. <i>Stefán Ólafsson</i>		