

Útlitsteikning

Módelvárdi 1:100

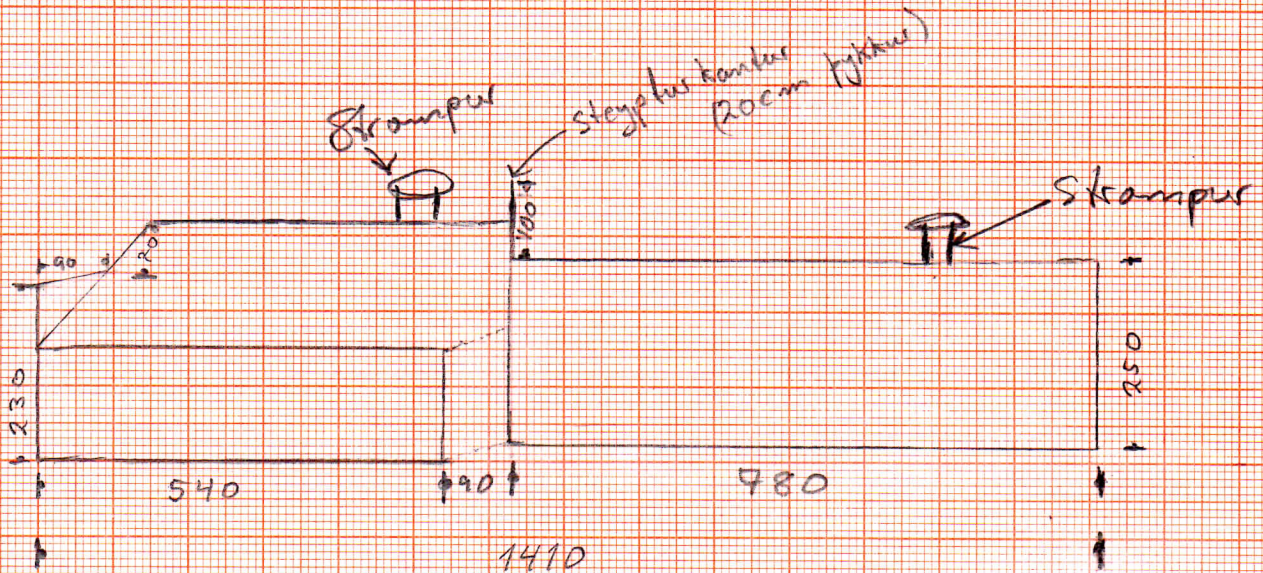
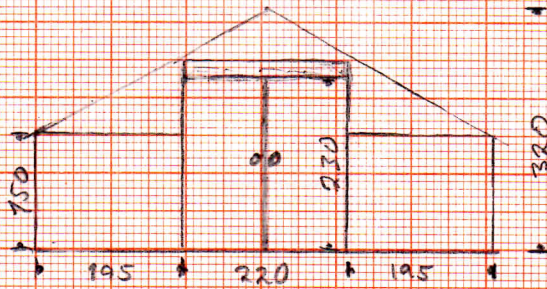

falid á fremra húsinn
Sperrur $2 \times 8''$ með 56cm
millibili. Illadrang þar
afan á $1 \times 6''$ timbur
Svo falapappi og
þönnu járn.

afalid á aftara húsinn er
steypt plata með valushalla
frá miðju, þ.e. hún er 22cm
þykkt í miðjunni en 20cm
út við kantana

Boðn plata undir öllu er 15cm þykkt
Steypan er stýst með 12mm kambstáli, 30×30 cm
mósteri, í öllum veggjum, og lofti á innra
húsi. Í loftinu eru einnig svepari teinar

Þomandi segir þetta riss eitthvað. Við
fæðgar viljum svo kúðjust fótats á þui
að vera eldri búar að gera grein fyrir þessu fyrir

120470-5319

Bestu meðgjör,
Fóhannes Sveinbjörnsson

Gulíöfnageymurála Heiðarbo I Þingsvallarvegur

Mótlíkaði 1:100
(allar tölur eru millímetrar)

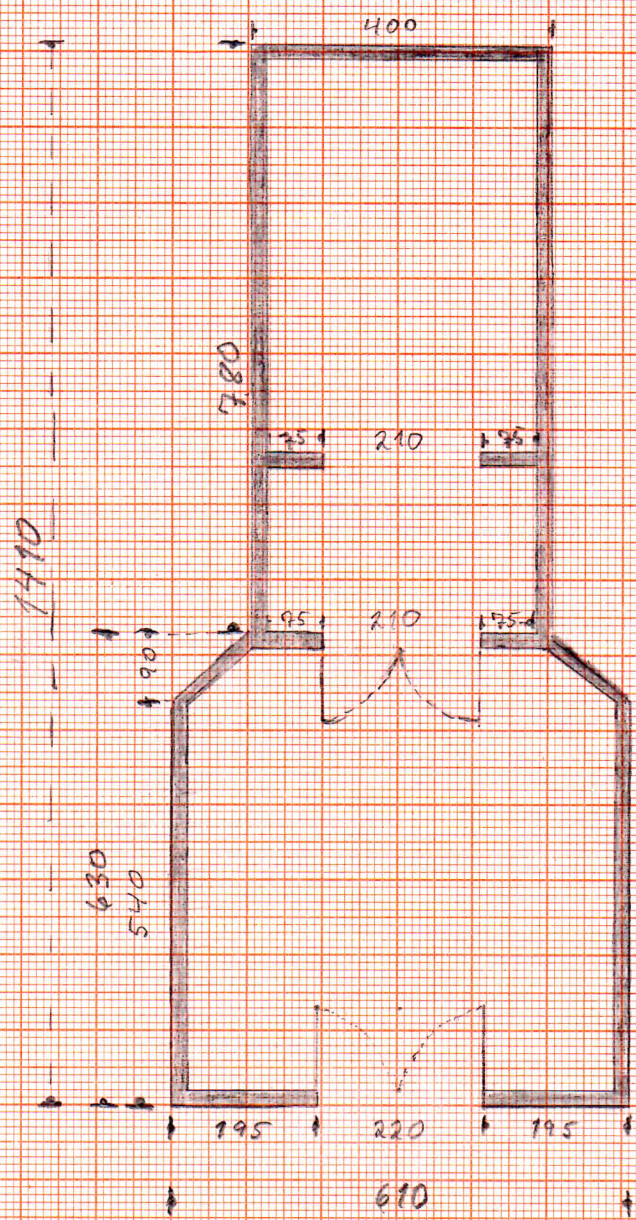

Veggir eru 20 cm þykkir, steinskyttir