

SUMARHÚS Í LANDI HEIÐARBÆJAR
AFSTÖÐUMYND 1:1000

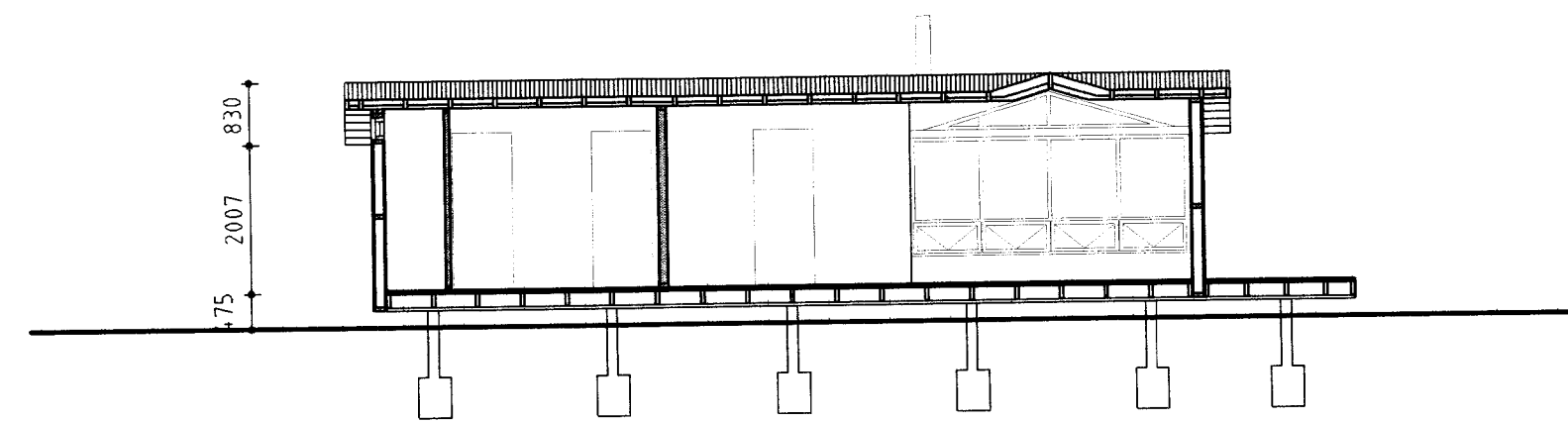

SNIDMYND 1:100

Skráningartafa: Sumarhús við Þingvallavatn				Skrásetjari: Eyrún Björnsdóttir													
Landnúmer: 170268				Kennitala: 041169-3709													
Matshlutanúmer: 01				Dags: 26.10.1998													
Uppskipting og lýsing				Stærðir				D8	D9	D10a	D10b	D11	D12	D16	Reiknitala	D17	
D0	D1	D2	D3	D4	D5	D5M	D6	D7	D8	D9	D10a	D10b	D11	D12	D16	Reiknitala	D17
Lokun	Rými	Netkun	Héfuð- flokun	Eignar- hald	Botnflötur	Milflötur	Stigar	Op	Brúttóflötur	Brúttóflötur	Salarhæð	Salarhæð	Brúttó	Nettóflötur	Birt flatarmál	skiptarúmmáls	Skipta- rúmmál
		texti			m ²	m ²	m ²	m ²	m ²	sh < 1,8	min	max	rúmmál m ³	m ²	m ²		m ³
Matshluti					64,9	0,0	0,0	0,0	64,9	0,0			172,6	56,5	64,9		225,0
Botn													13,0				
	01	1. hæð			64,9	0,0	0,0	0,0	64,9	0,0			159,6	56,5	64,9		225,0
A	0101	Sumarhús	N	0101	64,9	0,0	0,0	0,0	64,9	0,0	2,01	2,63	159,6	56,5	64,9		138,9
C	0102	Verönd	U	0101	86,1	0,0	0,0	0,0	86,1	0,0	0,00	0,00		0,0			86,1

BREYTINGAR		
NR.	DAGS.	BREYTING

ARKITEKT
TEIKNISTOFA
HAUKS HARDARSONAR ehf.
 HÁTEIGSVEGI 7 SÍMI: 561 1910
 105 REYKJAVÍK FAX: 561 1921
 KT: 221162-2269 NETF: arkitekt@hardarson.is

SAMÞYKKT *[Signature]*

VERK
 SUMARHÚS Í LANDI HEIÐARBÆJAR VIÐ
 ÞINGVALLAVATN - GUNNAR KVARAN

TEIKNING
 AFSTÖÐUMYND, SNIDMYND OG
 SKRÁN.TAFLA EFTIR BREYTINGU

KVARÐI
 1:1000 / 1:100
 50 m / 5 m

DAGS. 04.11.98	TEIKNING NR.
TEIKNAD AF HG, EB	10 - 09