

Nord-Vesturhlid

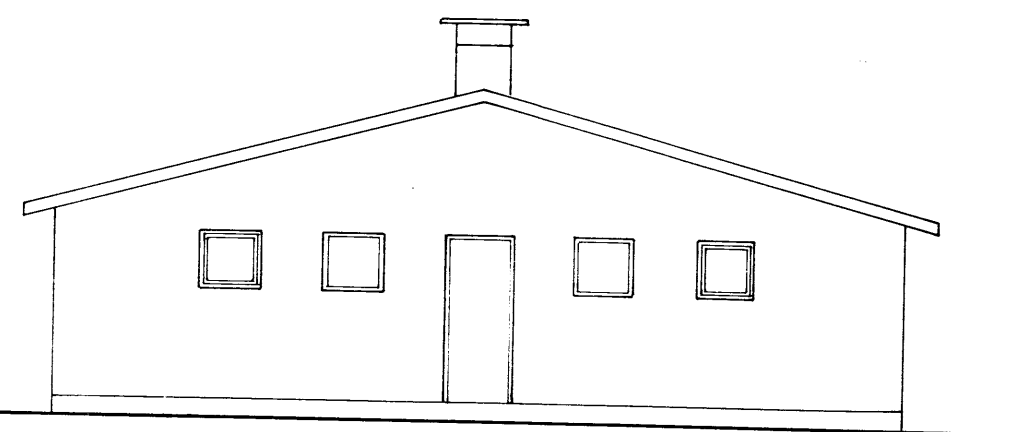

Suð-Vestur

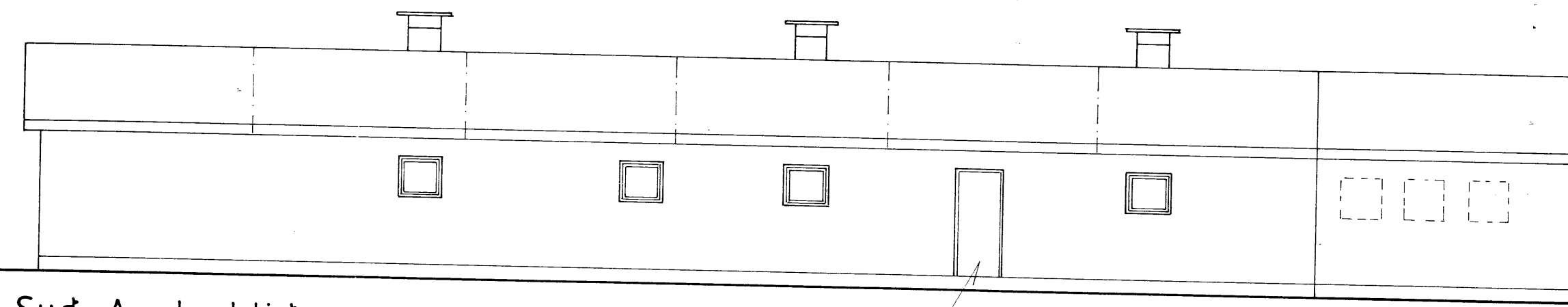

Suð-Austurhlid

Tvískipt hurd

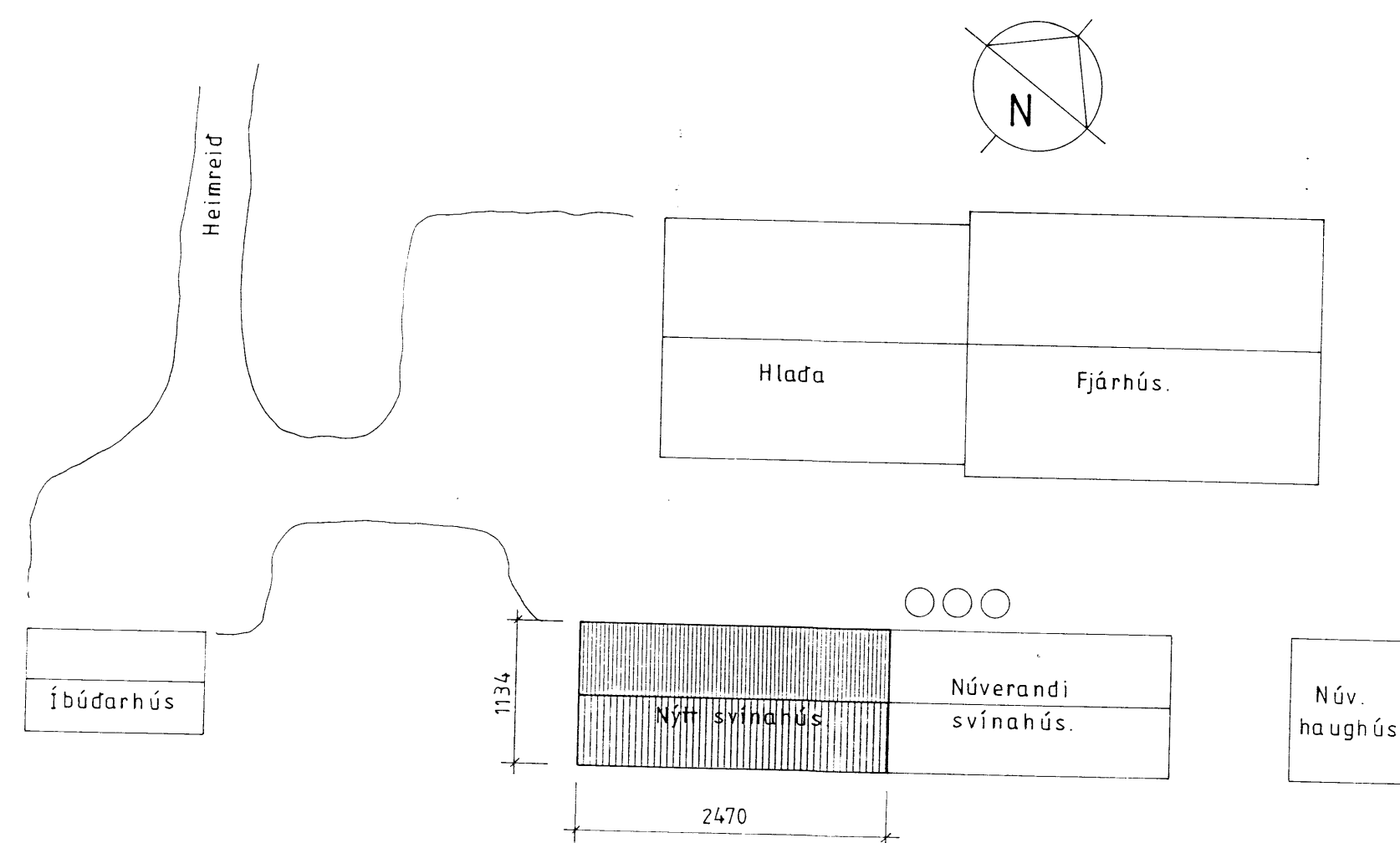

Afstöðumynd M= 1:500

**Stutt byggingarlýsing:**

Húsið byggist við Suð-Vesturenda núverandi svínahúss. Sökkjar steypist á fasta undirstöðu eða vel þjappaða mól. Haugrör leggist í sand með 5% halla og tengist við kerfi í núverandi svínahúsi og þaðan í haughús. Flór og gólfplata steypist á vel þjappaða fyllingu. Undir gólf í stúfum skal einangra með 50 mm frauðplasti (gólfplasti). Gólf í stúfum skal þússa með réttum halla (sjá teikningar frá framleiðanda innréttinga) að flórum. Gæta skal þess að gólf verði slétt en ekki hál og að yfirborð gólfsteypu verði sterkt. Veggir steypist tvöfaldir með plasteinangrun á milli innra og ytra veggbyrðis. Sandsementkústist og málist að utan og innan. Glugga skal smíða úr gegnvörðu efni, gler er tvöfalt verksmiðjugler. Hluti glugga er með lausu fagi vegna neyðarloftræstingar, sjá teikningu. Þak er klætt bárujárni eða lituðu þakstáli. Þak undir öndunarpappi, 150 mm steinullareinangrun, þolplastdúkur og klæðning úr rakaheldum spóna-eða krossviðarplötum eða bárustáli. Loftræstikerfi er vélrænt, í smágrísa- og gotdeild skal draga loft inn á ganginn framan við þessar deildir og dreifa því með loftstokkum. Útblástursviftur komi í strompa á þaki. Í geldgyltudeild komi loftinntak í þakstrompi eða í stokkum. Útblástur í þaki. Varðandi staðsetningu strompa skal fara eftir teikningum frá framleiðanda loftræstikerfis. Heildarafköst loftræstikerfis skulu vera a.m.k. 10.000 m<sup>3</sup>/klst.

**Stærð:**  
280,1 m<sup>2</sup> 952,3 m<sup>3</sup>