

Afstöðumynd. Mkv 1/500

Skýringar.

Sumarhús byggt úr timbri á steiptum grunni, á lóð nr. 6 í Heiðarbæjarlandi, Bláskógabyggð. Veggir og þak einangruð með 180 mm steinull. Veggir klæddir utan með 9 m krossviði og Canoxel viðarklæðningu. Þak klætt utan með borðaklæðningu, tjötupappa og bárujárn. Björgunnarop (BO) eru á herbergjum. Svefnloft er yfir herbergjum. Tvöfalt K-gler í gluggum.

Stærð hússins.
 Grunnflötur 124,0 m².
 Svefnloft 26,7 m².
 Rúmmál 492,2 m³.

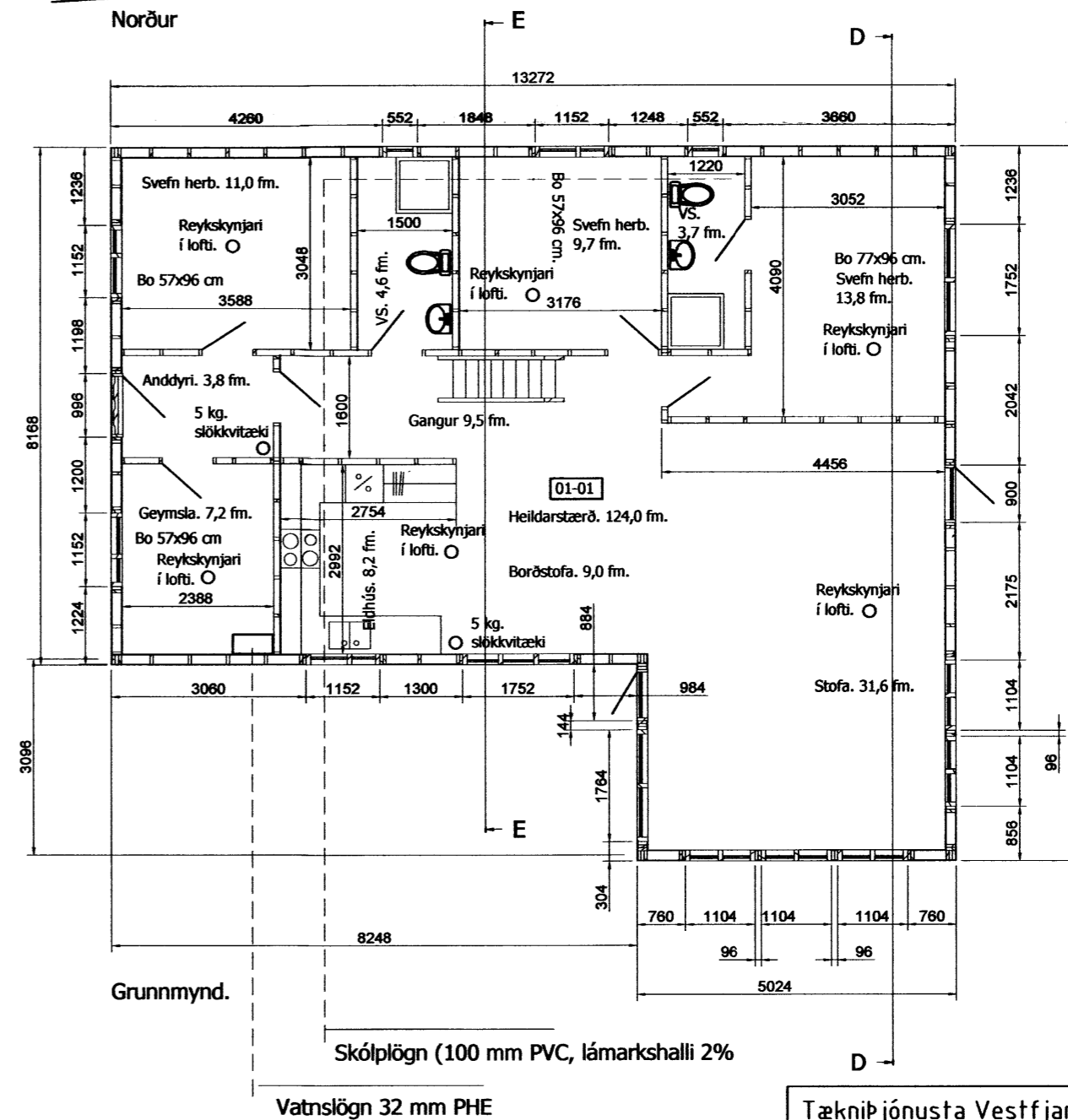
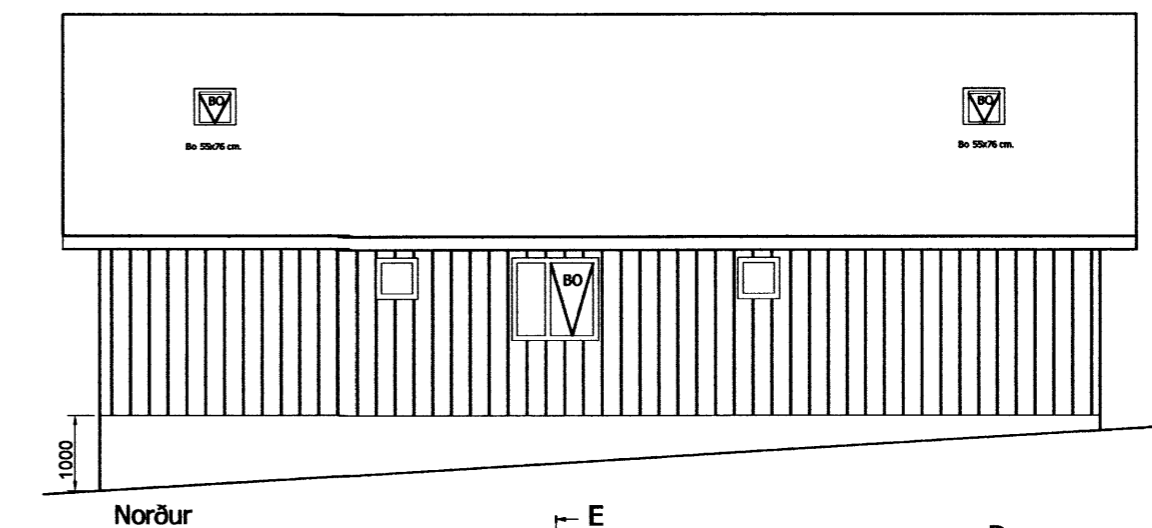
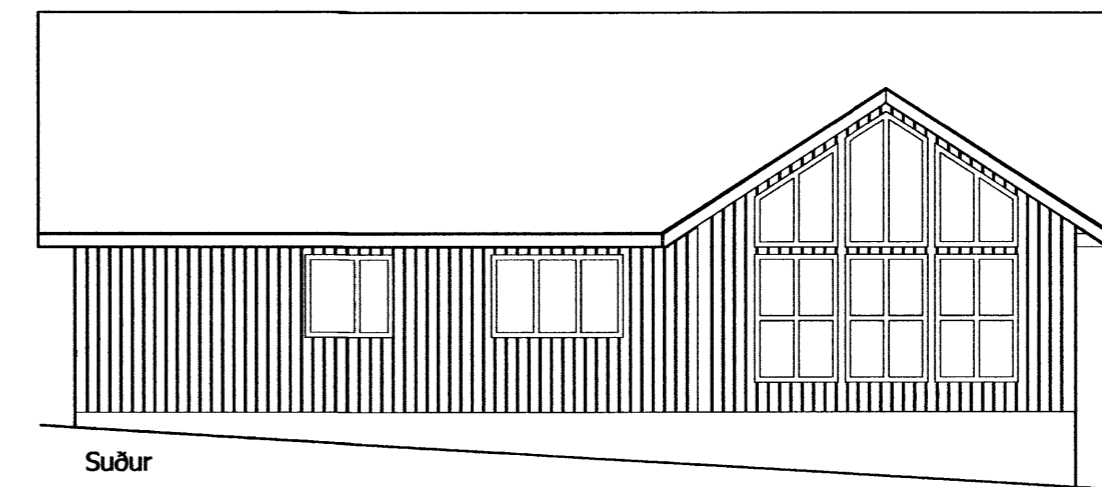
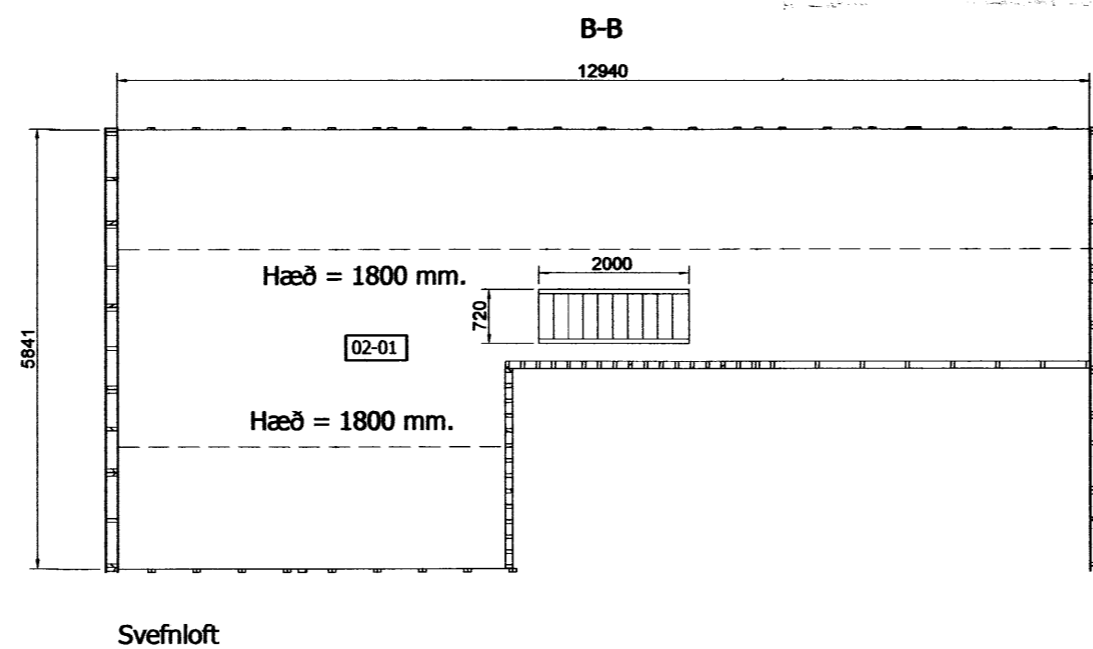
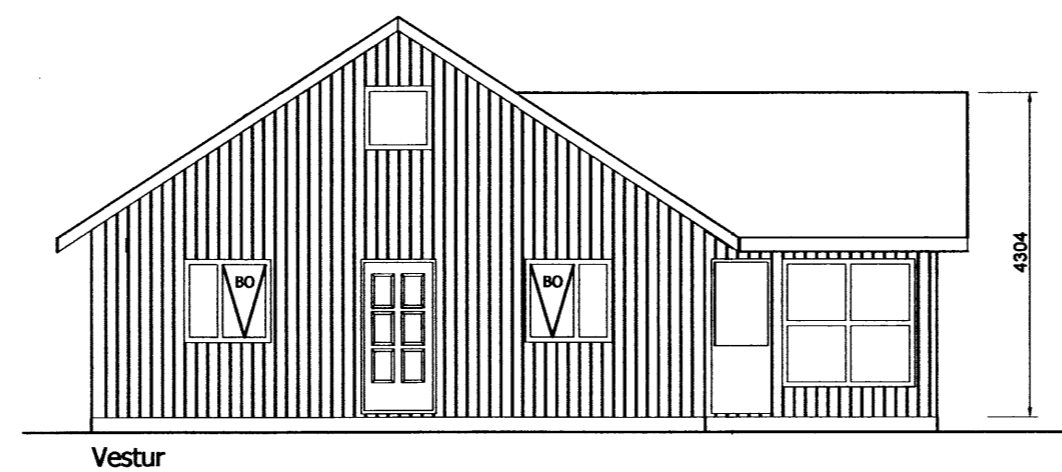
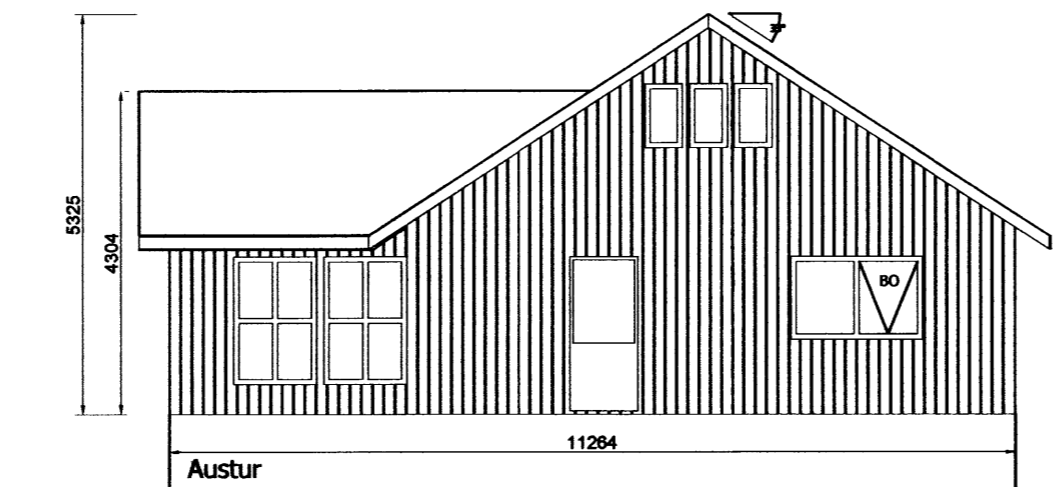
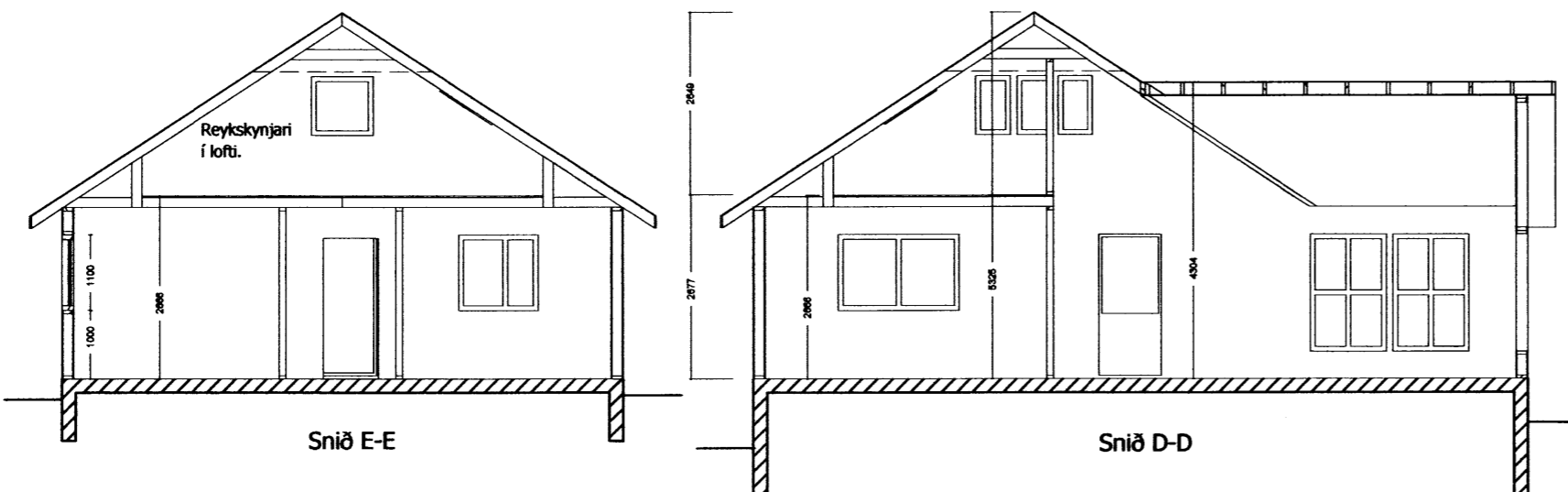

Samþykkt
 1.6 OKT. 2007
Árni Jónsson
 Byggingarfulltrúi uppsveita Árnassýslu

Tæknipjónusta Vestfjarða		Sveinn D K Lysgötu kt: 290555-2859	
Aðalstræti 26, 400 Ísafirði. Sími 456 3902. Fax: 456 5097.			
Útgefið:	10.09.2007	Skali:	1/500, 1/100, A2
Tiltekið:	12.08.2007	Blá:	
Útgefið:	18.09.2007	Skali:	002-01-002
Fyrir hönd og á vegum:		Sumarhús Heiðarbæjarland, lóð nr 6 Bláskógabyggð.	
InCad		002-01-00011-03.idw	