

SUÐ-VESTUR

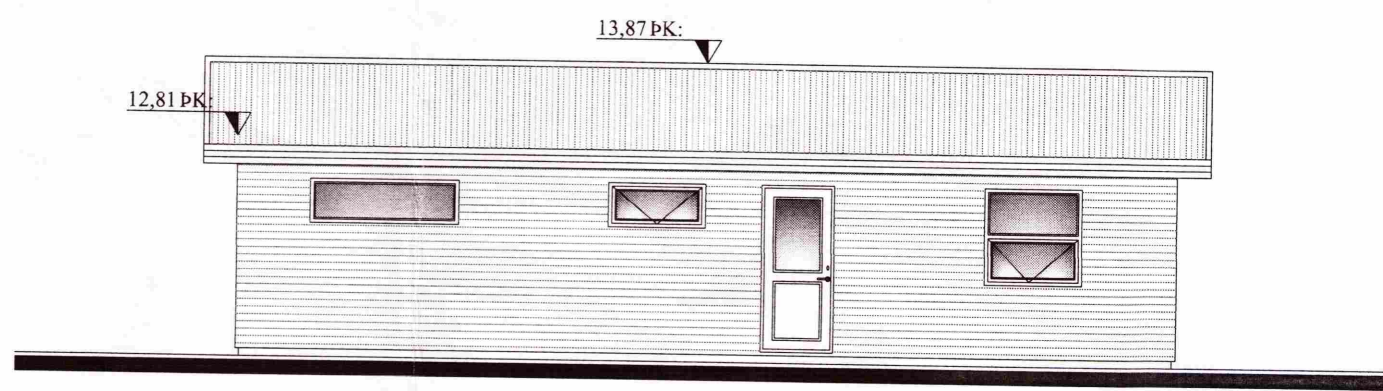

NORÐ-VESTUR

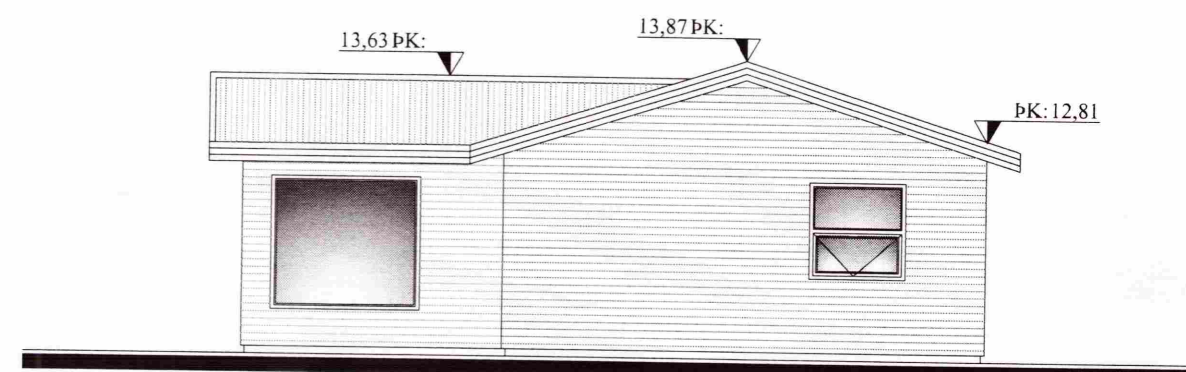

NORÐ-AUSTUR

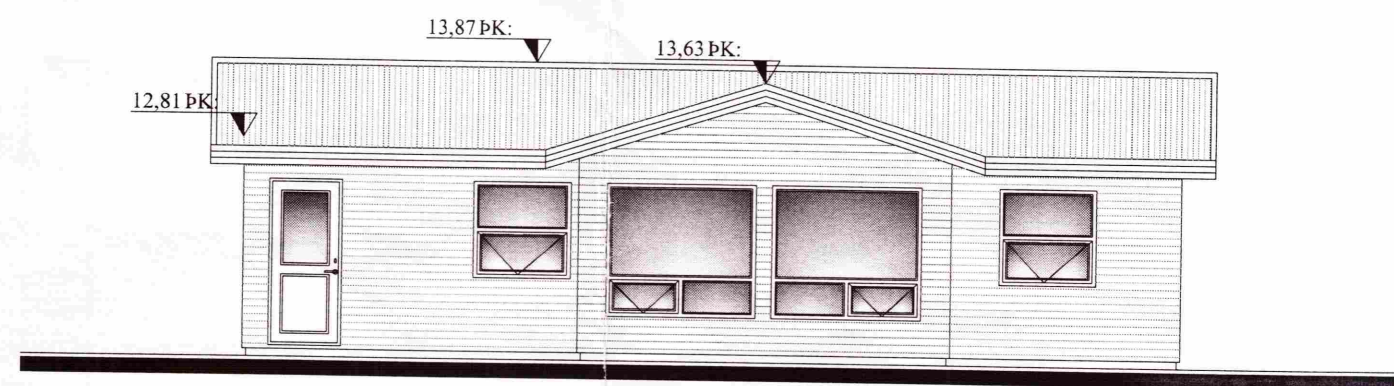

SUÐ-AUSTUR

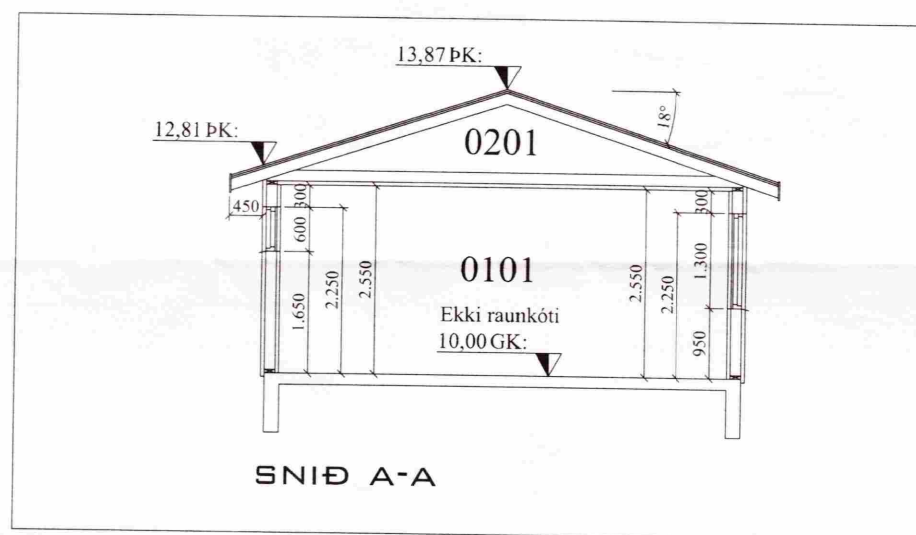

SNID A-A

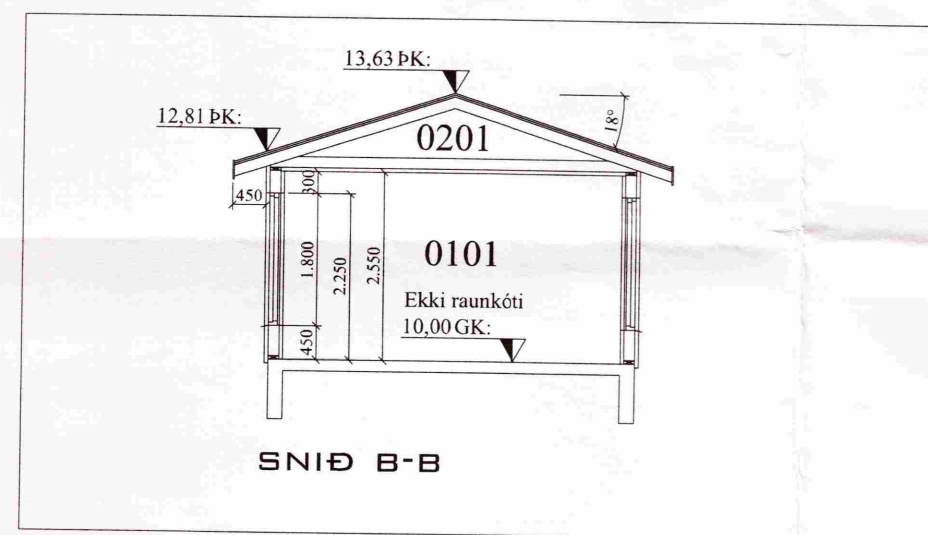

SNID B-B

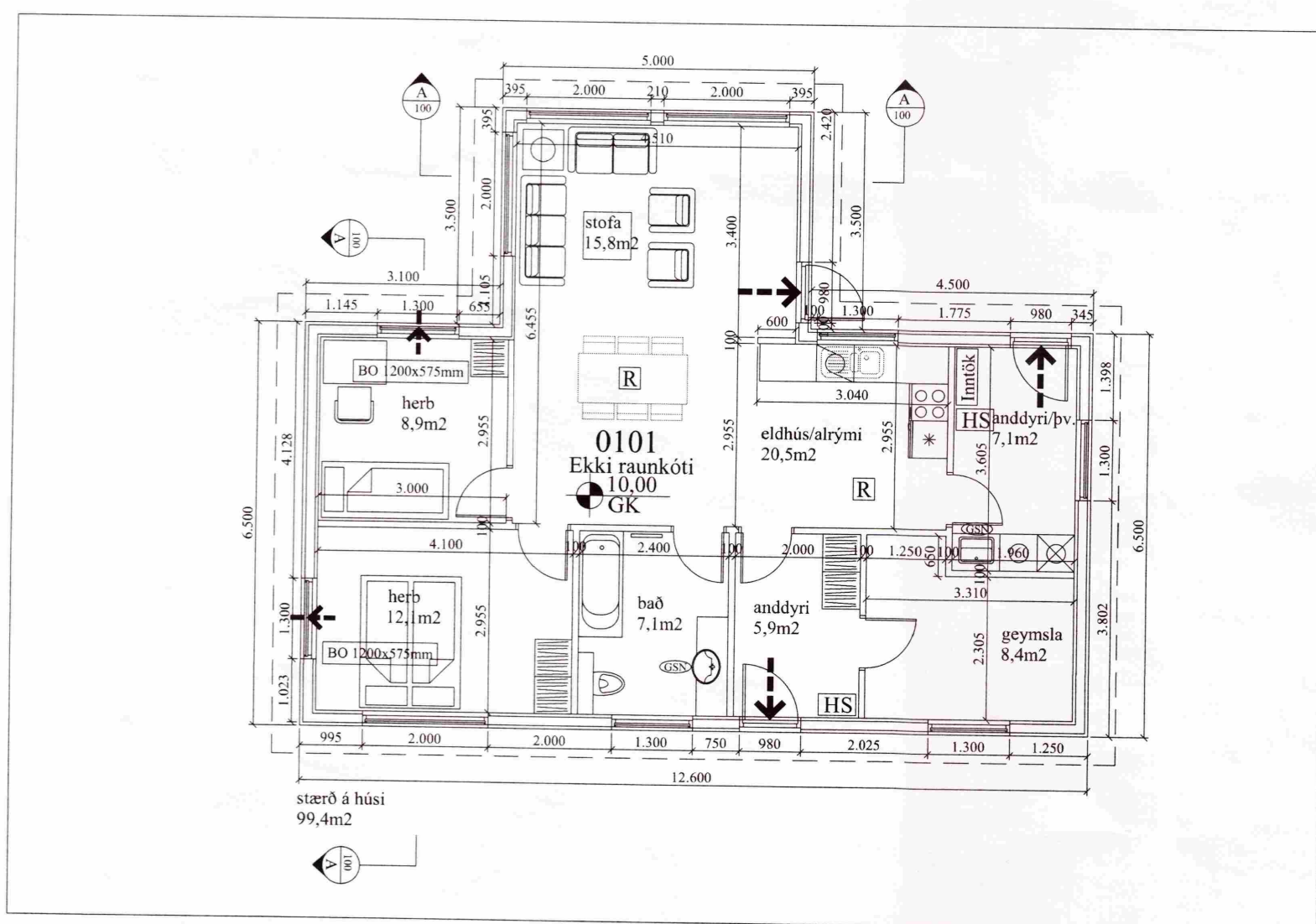

stærð á húsi  
99,4m²

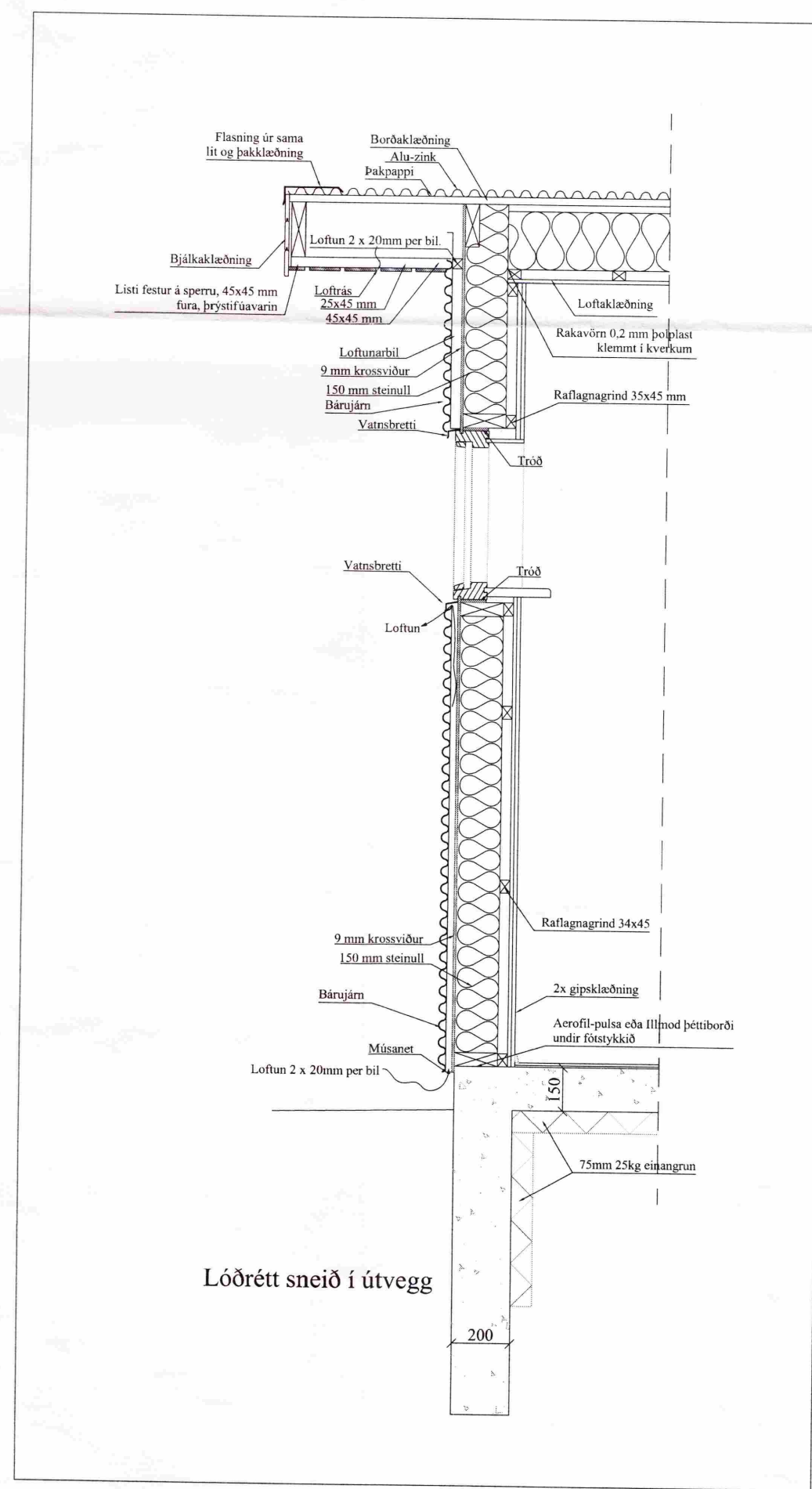

Lóðrétt snéið í útvegg



**Almennar skýringar:**

Um er að ræða starfsmannahús í landi Hrosshaga.

Efni og gerð:  
Sökkull, gólfplata eru úr járnþentri steinsteypu. Þak er timburþak. Þakið er borðaklætt og þar ofan á kemur bárújarn. Veggir eru gerðir úr timri klæddir með liggjandi bárújarni. Lagnir eru lagðar í vegg og gólf.

Við val og staðsetningu á handslökkvitækjum má leita ráðgjafar hjá slökkviliðsstjóra og hafa þær hliðsjón af leiðbeiningum og reglum Brunamálastofnunar ríkisins og Vinnueftirlits ríkisins. Handslökkvitæki skulu vera í samræmi við ÍST-EN3. Reykskynjarar eru samtengdir. Allar útihurðir (hurðarflekjar) eru 900 mm að breidd einning hurð inn úr anddyri aðrar hurðir eru 800mm. 2 bílastæði eru á bílplani.

Gólfkóti og afstaða ákvarðast í samráði við byggingarfulltrúa.

**Annað:**

Einstakir byggingahlutar skulu uppfylla eftirfarandi U-gildi:

Byggingarhluti	W/m² K
Útveggir	0,30 (150mm steinnull)
Þak	0,20 (200mm þakull)
Gólf	0,30 (150mm steinnull)
Gluggar (k-gler)	1,80 (Tvöfalt k-gler)
Hurðir	1,80

- Útgangur.
- Rýmingarleið.
- [R] Reykskynjari.
- [LR] Loftræsting.
- [HS] Handslökkvitæki
- [GN] Niðurfáll.
- [GNS] Gegnumstreymisniðurfáll.
- [BO] Björgunarop, stærð gefin á teikningu.
- [00,00 GK] Gólfkóti á frágengið gólf.
- [Inntök] Inntök fyrir hitaveitu, vatnsveitu, rafmagnsveitu og síma.

Öll mál eru í millimetrum, nema annað sé tekið fram.

Hannað í samræmi við byggingarreglugerð nr. 441/1998

VERK: Hrosshagi - Starfsmannahús 801 Bláskógabyggð	TEIKN NR.: 100
HLUTI: Aðalteikningar Grunnmynd, útlit, snið og deili	KVARDI: 1:100/20 TEIKN: BL
DAGS: 04.03.11	SAMB: Björgvin Viglínsson 040546-2009
Bent Larsen Fróðason Fellskoti 2 801 Bláskógabyggð Símar: 844-7699 - 486-8855 E-mail: bentlarsen77@hotmail.com	