

MÓTTEKIÐ

15. JES. 2011

Engj. og húsnæðisráðgjaf. Árnessýslu og Flóahár.

Almennt:

Öll mál skulu staðfest skv. aðalteikningum. Ef eitthvert mismæli er skulu aðalteikningar vera ráðandi, þó þer að láta hönnuði vita af mismæli. Öll mál eru í millimetrum, nema annað komi fram.

Skýringar - Steinsteypa og bendistál

Styrkleikaflokkar efnis:

Steypa: C25/30-22-S3-2b
Bendistál: B500C

Í stað K10 C250 grindar í sökkul er heimilt að nota 6 mm net með 150 mm möskvum. Einnig er heimilt að nota 6 mm net með 150 mm möskvum í stað K10 C250 grindar í plötu.

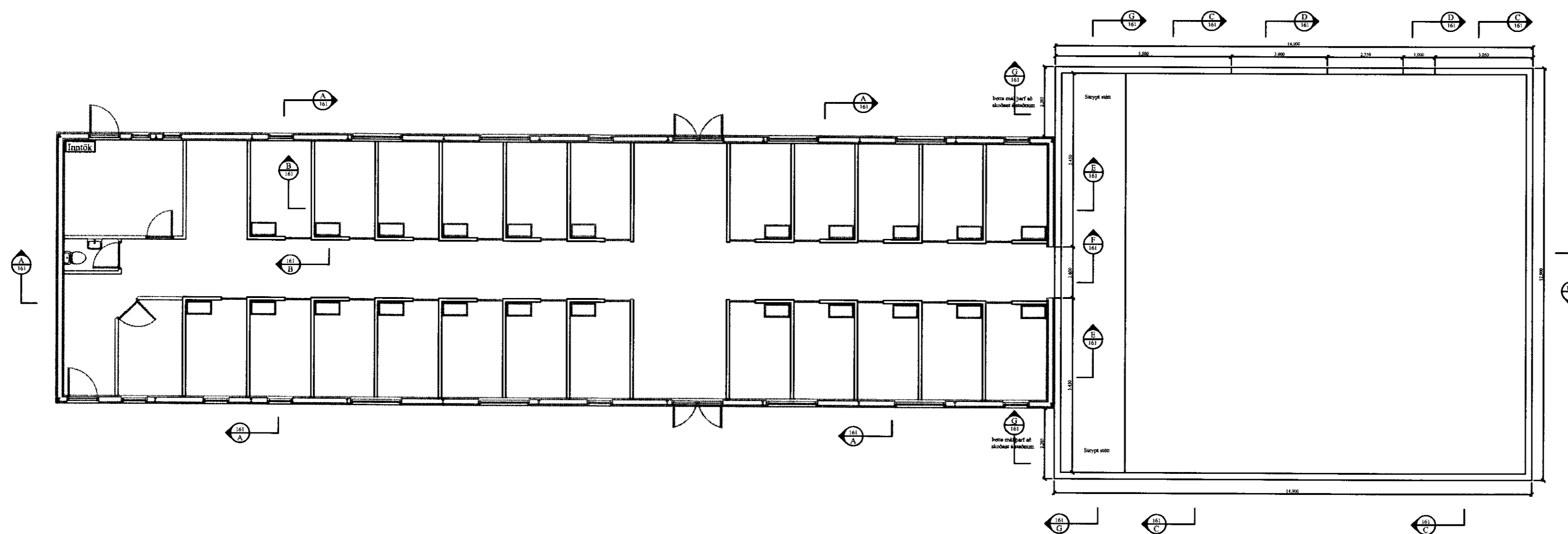

Skýringamynd af sökkulgötum

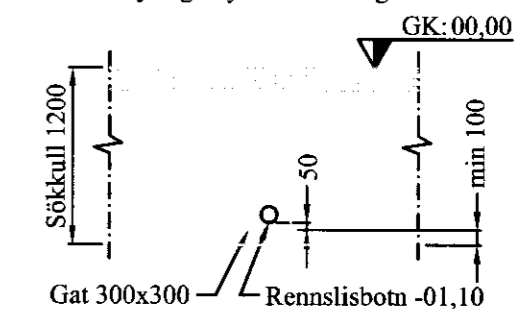

Skýringamynd af inntaksgati

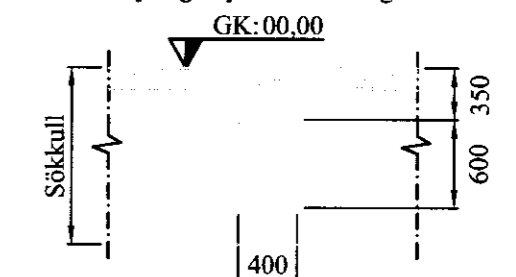

VERK: Hrosshagi 3 - Hesthús 801 Bláskógabyggð	TEIKN NÚM.: 161
HLUTUR: Burðarvirki Grunnmynd sökkla (yfirlit)	KVARNUMÉR: I.110 TEIKNER: BL
DAGSETNING: 04.11.11	DRÖGMAÐUR: Þórunn Vigdís Ólafsdóttir NÚM.: 01 094
Bent Larsen Fróðason Fells koti 2 801 Bláskógabyggð Símar: 844-7699 - 486-8855 E-mail: bentlarsen77@hotmail.com	