

①

14.610

④

12.900

②

12.900

③

14.610

SNID A-A

SNID A-A
Mkv: 1:10

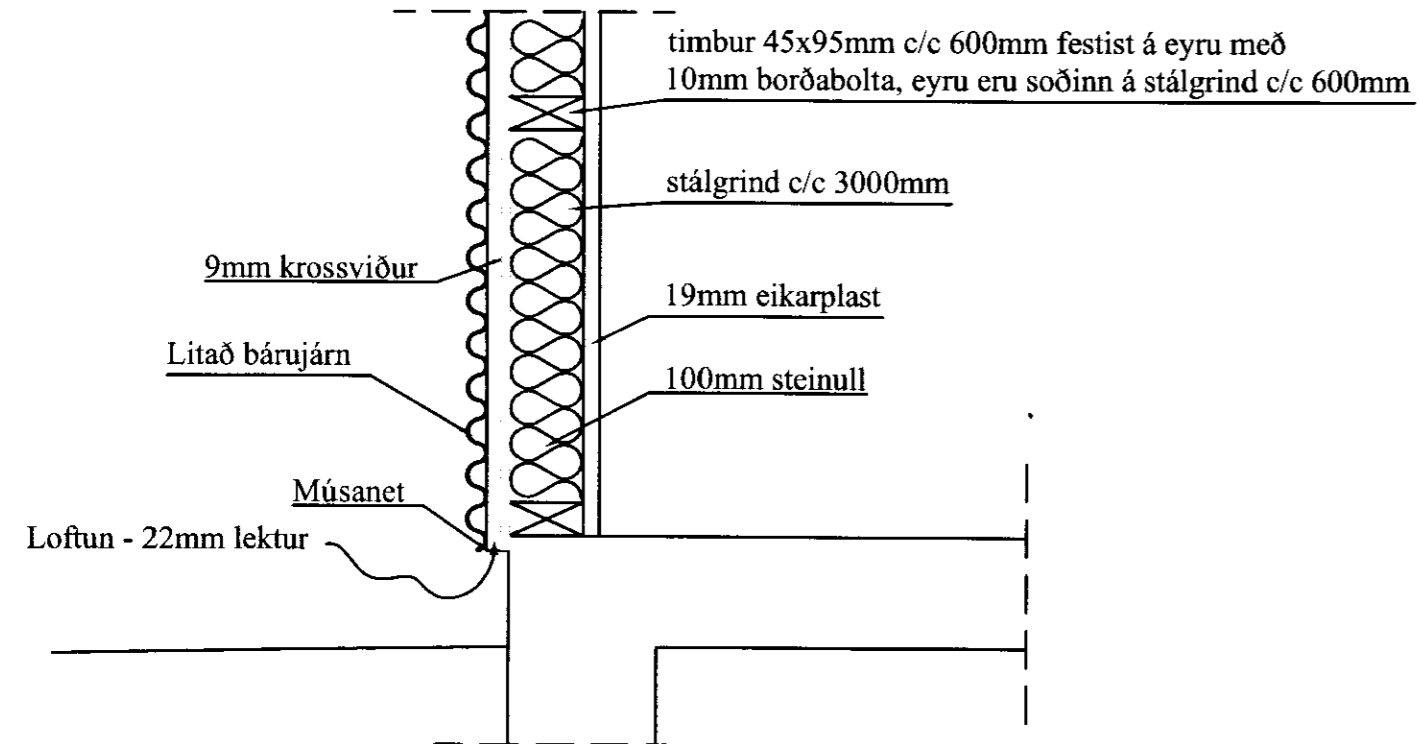

MÓTTEKIÐ

15.05.2011

Almennt:

Öll mál skulu skýrð skv. Amssýslu og Félagsábyrgð. Öll mál skulu skýrð skv. DS413. Öll mál eru í millimetrum, nema annað komi fram.

Skýringar - trévirki veggja

Allur viður er K18 eða betri skv. DS413. Allan við utanhúss skal fúaverja. Allur saumur og festingar utanhúss skulu vera heitzinkhúðaðar eða ryðfriar. Allar stoðir og lausholt eru $\frac{4}{45}$ nema annað sé tekið fram. Bil á milli miðjulinu stoða skal ekki vera meira en 600 mm. Utan á grind komi 9 mm gufuopinn rakapölinn krossviður (t.d. birkekrossviður). Krossviður festist með $\frac{2}{5}$ C150 í rakapölið lím. Þétting (Acrofil-pulsa eða Illmod þéttiborði) komi undir fótstykki.

Festingar á öllum samskeytum:

Saumur $\frac{3}{100}$ minnst 2x2 stk. skáneglist í kross í hver samskeyti.

Festing á fótstykki

Múrbolta M12 C600 koma í gegnum fótstykki. Borddýpt = 95 mm og snertidýpt bolta við steiptan flöt => 80 mm.

F1-F11

sjá sérmyndir.

| | |
|--|---|
| VERK: Hrosshagi 3 - Hesthús 801 Bláskógabyggð | TEKNI NÚM.: 210 |
| SLIÐI: Burðarvirki Grunnmynd veggja | KVARDI: 1:50/10 TEKNI: BL |
| DAGS: 04.11.11 | STAMP: Þórunn Vígundsson 040546-2009 |
| Bent Larsen Fróðason Félaskoti 2 801 Bláskógabyggð Símar: 844-7699 - 486-8855 E-mail: bentlarsen77@hotmail.com | |