

MÓTTÆKID
15 DES 2011
Sveinbjörnsson, Arnassýslu og Flóanir.

SKÝRINGAR:

ALLAR LAGNIR ERU 70mm PE, HALLI 20 ‰, MEST 300 ‰, NEMA ANNAD KOMI FRAM.
LAGNIR OFAN GRUNNPLÖTU ERU ÚR PP (PHOLYPROPYLEN).
ALLAR LAGNIR ERU MÍÐ ÞAR TIL GERÐUM ÞÉTTIRINGJUM.
UMHVERFIS LAGNIR Í JÖRÐ KOMI MÍNNST 150mm SANDLAG ER ÞJAPPIST. ÖLL NIÐURFÖLL ERU MÍÐ VATNSLÁS. ÖLL MÁL ERU Í mm NEMA ANNAD KOMI FRAM Á TEIKNINGUM.

☐ SÖKKUL OG INNTAKSGÖT.
STÆÐ SÖKKULGATA ER 300x300mm, OG INNTAKSGAT ER 400x600mm, SJÁ SKÝRINGAMYNDIR BLAÐI 520-02 OG 520-03

*ATH! ALLIR KÓTAR MÍÐAST VIÐ RENNSLISSÖTN.

- K = HÆÐARKÓTAR LAGNA.
- HL = HANDLAUG
- SV = SKOLVASKUR
- VS = VATNSSALERNI
- BK = BADKAR
- SB = STEYPIBÁÐ
- EV = ELDHÚSVASKUR
- UBV = UPPÞVOTTAVÉL
- ÞN = ÞAKRENNUNIDURFALL
- HR = HREINSISTUTUR MÍÐ LOKI
- GK = GÖLFKÓTI
- GN50 = GÖLFNIDURFALL DN50
- GN50 = GÖLFNIDURFALL DN50 MÍÐ GEGNUMSTREYMI (0,9l/s)
- GN70 = GÖLFNIDURFALL DN70 MÍÐ GEGNUMSTREYMI (1,8l/s)
- GN100 = GÖLFNIDURFALL DN100

- SKÓPLÖGN
- - - - - REGNVATNSLÖGN / DREN
- AFRENNSLI HITAVEITU
- INNTAK KALT VATN
- INNTAK HEITT VATN

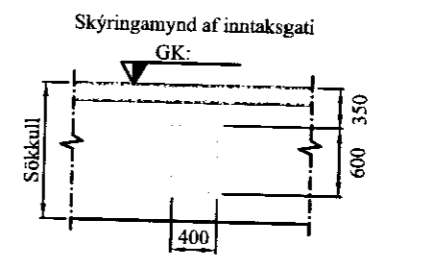
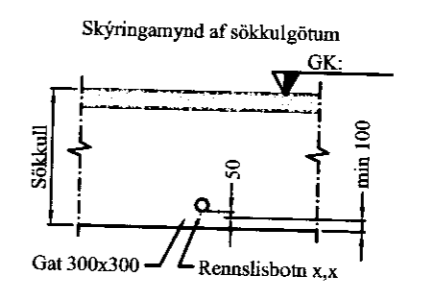
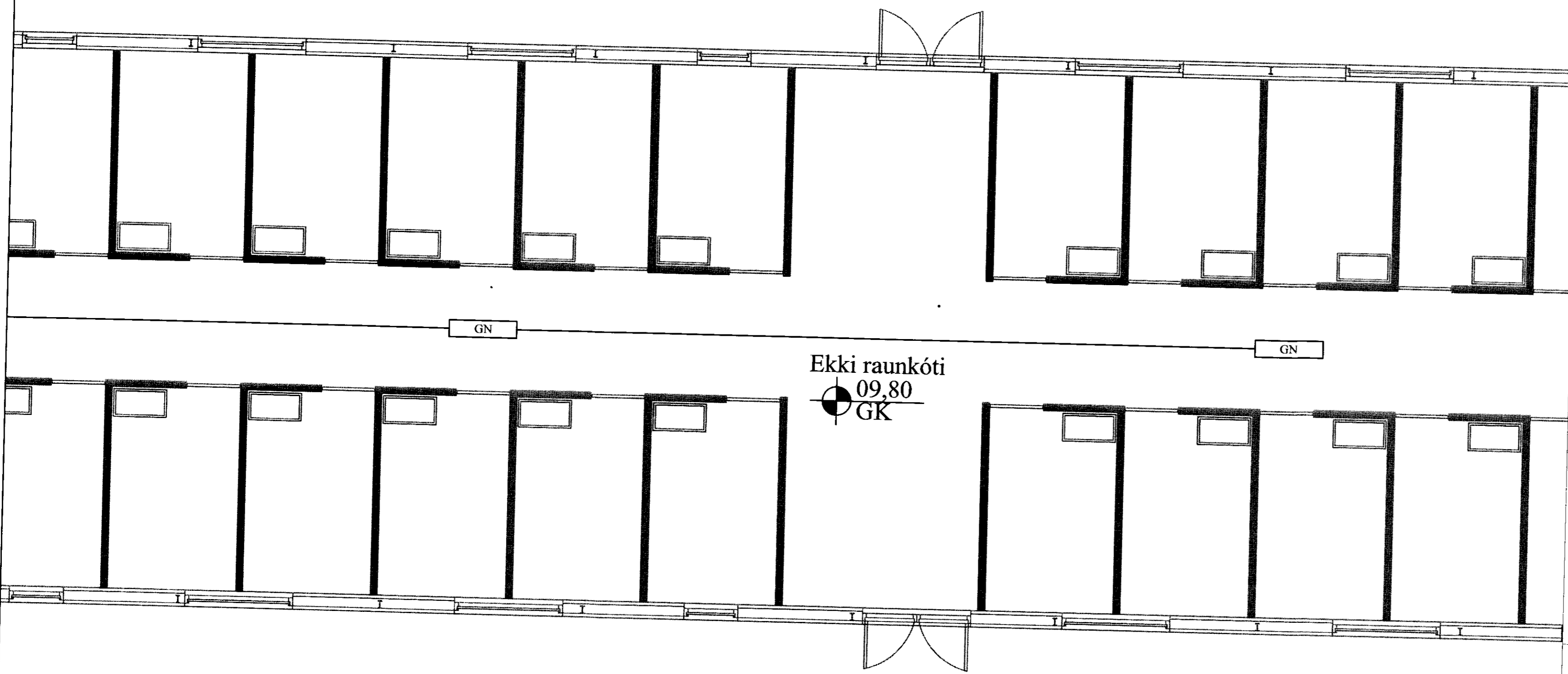

VERK: Hrosshagi 3 - Hesthús 801 Bláskógabyggð		TEIKN NÚM.: 522
HLAÐI: Lagnir - Sökkull Frárennslislagnir		KVAFRÍ 1:50
DAGI: 03.11.11		TEIKN BL
NAMM: Björgvin Viglundsón 040546-2009		NR: 01 094
Bent Larsen Fróason Fellskoti 2 801 Bláskógabyggð Símar: 844-7699 - 486-8855 E-mail: bentlarsen77@hotmail.com		