

SKYRINGAR ÞAK:

ÞAK SÉ KLÆTT MEÐ 40x125 NEGLI Í HVERJA SPERRU MEÐ 3 STK. 3" GALV. NEMA VÍÐ GAFLA OG 4 NEDSTU BORD ÞAR NEGLIST MEÐ 4 STK. 3" GALV. Í HVERJA SPERRU. OFAN Á TIMBURKLÆÐNINGU KOMI ASFALTPAPP, 50X100 LEKTUR 100 mm. EINANGRUN OG BÄRUJÄRN EÐA BÄRUSTÄL. NEGLA SKAL ÞAKJÄRN MEÐ SNÖNUM ÞAKSAUM EÐA KAMBSAUM, SJÁ NÄNAR SNÖMÝNDIR. EF NOTUÐ ER ÖNNUR GERÐ ÞAKSTÄLS SKAL ENDURSKOÐA NEGLINGU. SKAL ÞESS GÆTT AD AMK. VERÐI 15 STK. ÞAKSAUMUR Á HVERN FERMETER ÞAKS.

- (RS) = REYKSKYNJARI
- (B) = BJÖRGUNAROP
- (ST) = SLÖKKVITÆKI

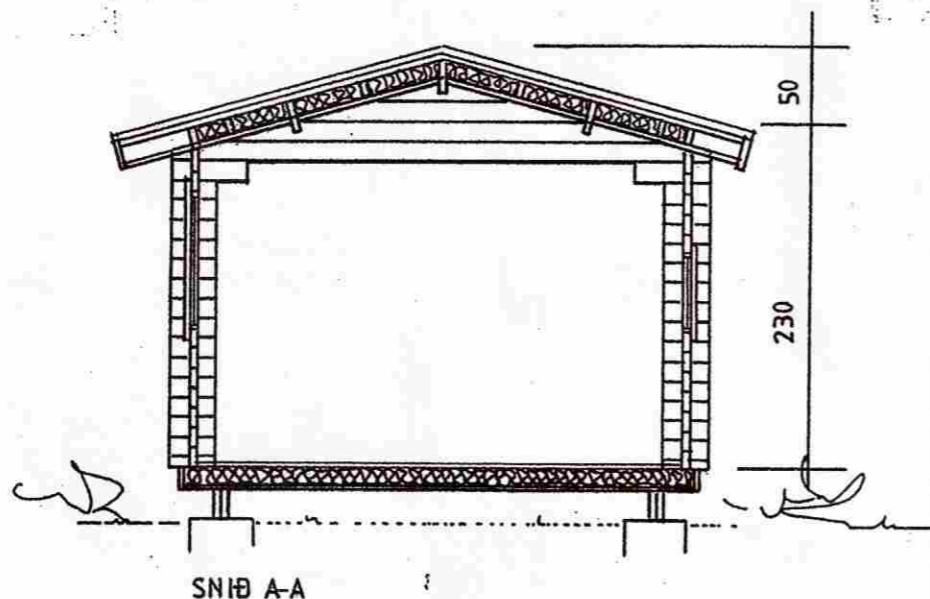

ÚTVEGGIR ERU BYGGDIR UPP ÚR 45X140 NÓTUÐUM BJÁLKUM FÚAVERJA SKAL BJÁLKA KLÆÐNINGU MEÐ C-TOX, SADOVC 35 EÐA ÖÐRU JAFN GÓÐU FÚAVARNAREFNI (EIN YFIRFERÐ) GÖLF SJÁ SÉRTEIKNINGU AF GÖLF. FESLING ÞAKS OG ÚTVEGGJA VÍÐ REIMSTYKKI OG FÖTSTYKKI SJÁ SNÖMÝNDIR. GLUGGAR SKILU FESTIR Í GRIND MEÐ LÍMKÍTTI AD ÖÐRU LEYTI VÍSAST Í SÉRTEIKNINGAR.

SAMPYKKT  
22. JULI 2009  
*Sigurður Sigurðsson*  
Byggingafræðingur og Væðingarmannastofa

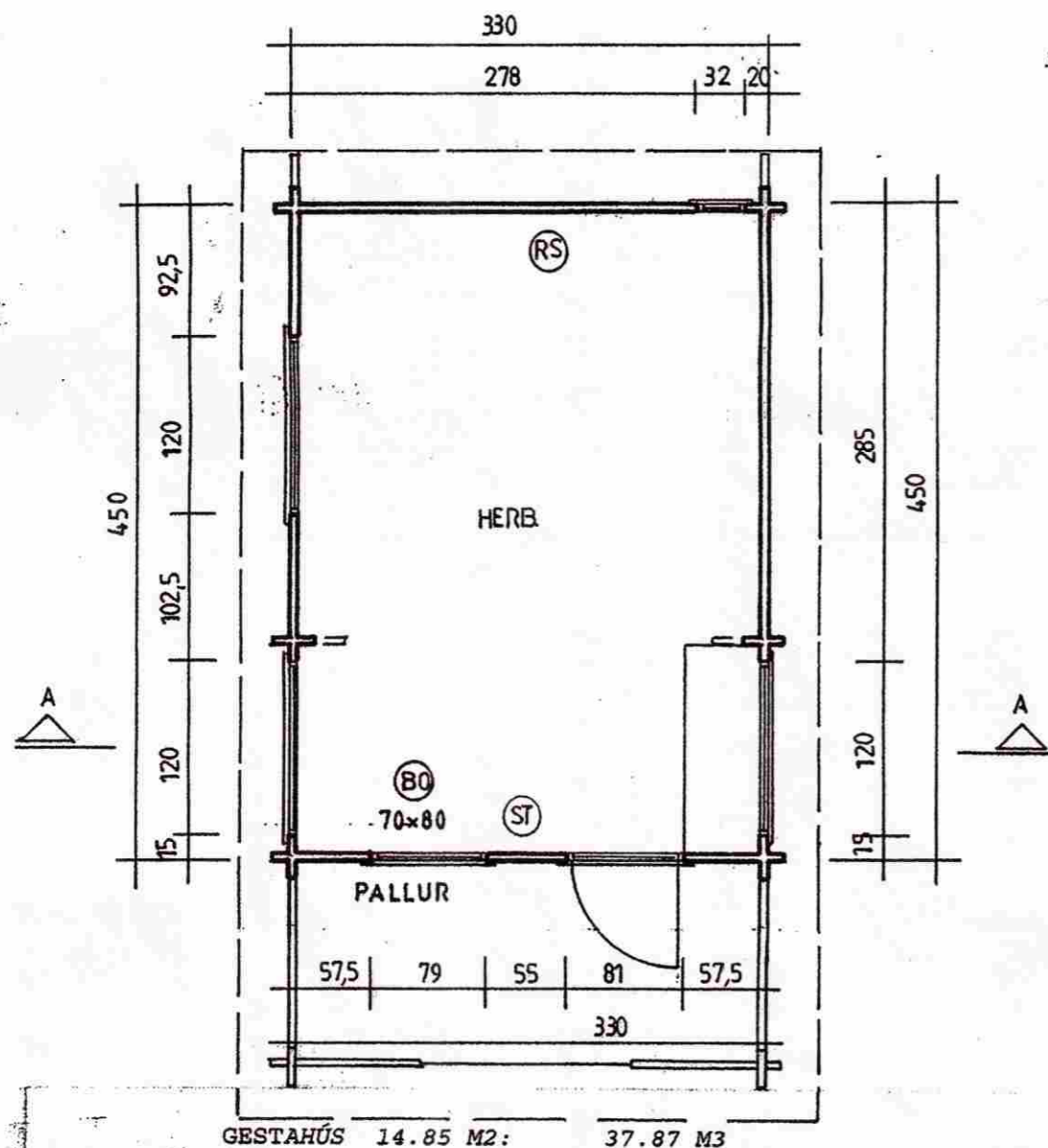

GESTAÐÚS 14.85 M<sup>2</sup>: 37.87 M<sup>3</sup>

ÚTVEGGIR ERU BYGGDIR UPP MEÐ 45X140MM NÓTUÐUM BJÁLKUM

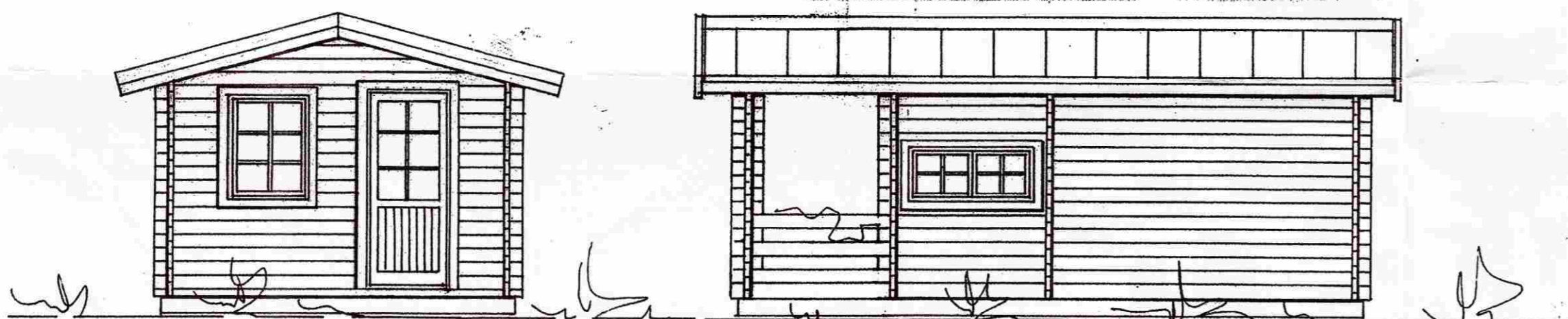

- (RS) = REYKSKYNJARI
- (B) = BJÖRGUNAROP
- (ST) = SLÖKKVITÆKI

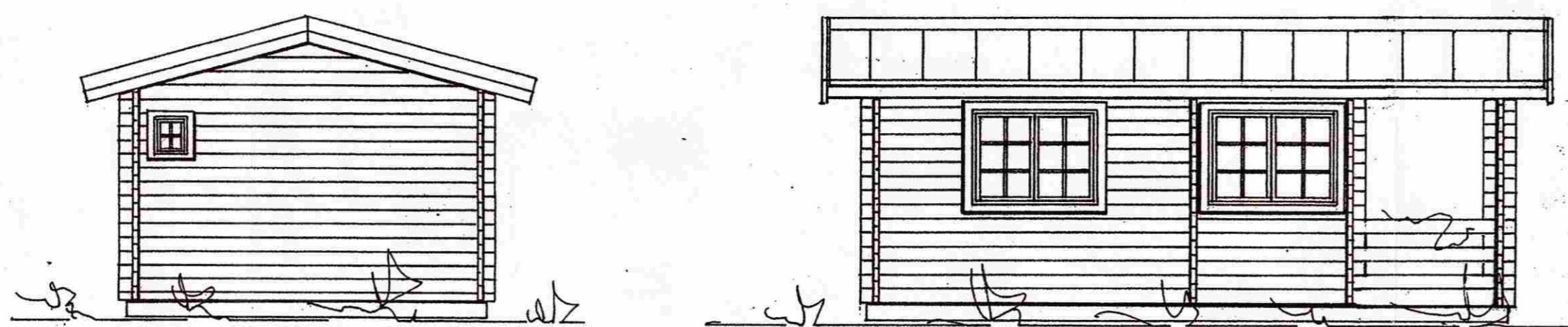

GESTAÐÚS 14,85 m<sup>2</sup>  
SÖLUABILI:HÚSA SMÍÐJAN HF

15m<sup>2</sup> GESTAÐÚS  
HÁHOLT 4, Í LANDI FELLS  
BISKUPSTUNGUM  
GRUNNMÝND, SNÍÐ OG ÚTLIT MKV. 1:50

2009-06-16  
Jóhannes Pétursson 010448-3959 S - 567-5107

Sigurður Sigurðsson 021146-2349 S - 566-6613  
iohp@isholf.is  
EIG. JÓHANNA KRISTÍN JÓHANNESDÓTTIR

**ABS** teiknistofa 566-6613, 567-5107. Nr. 1