

Afstöðumynd 1:500

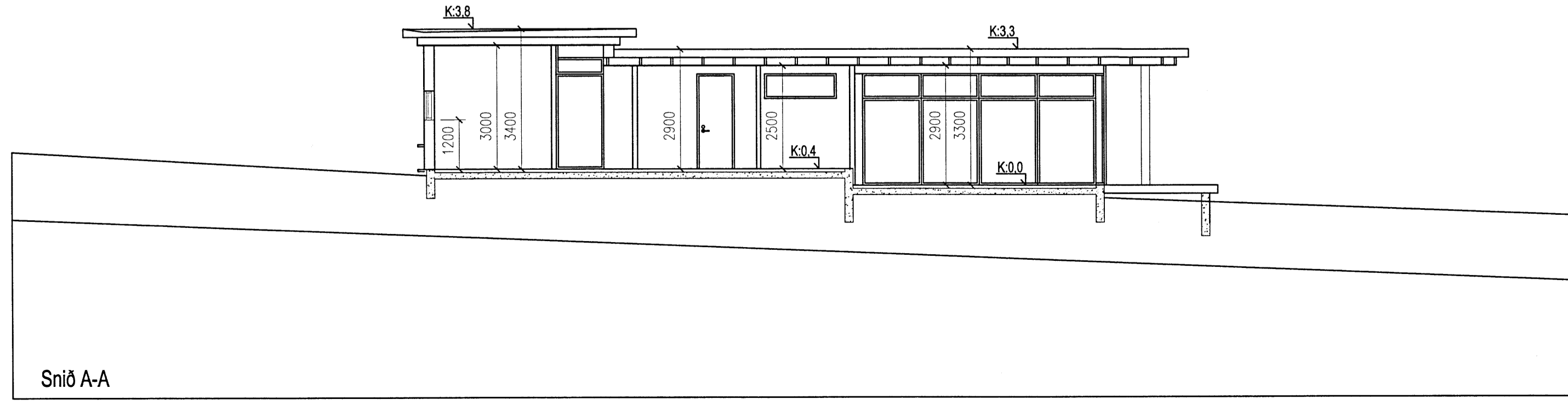
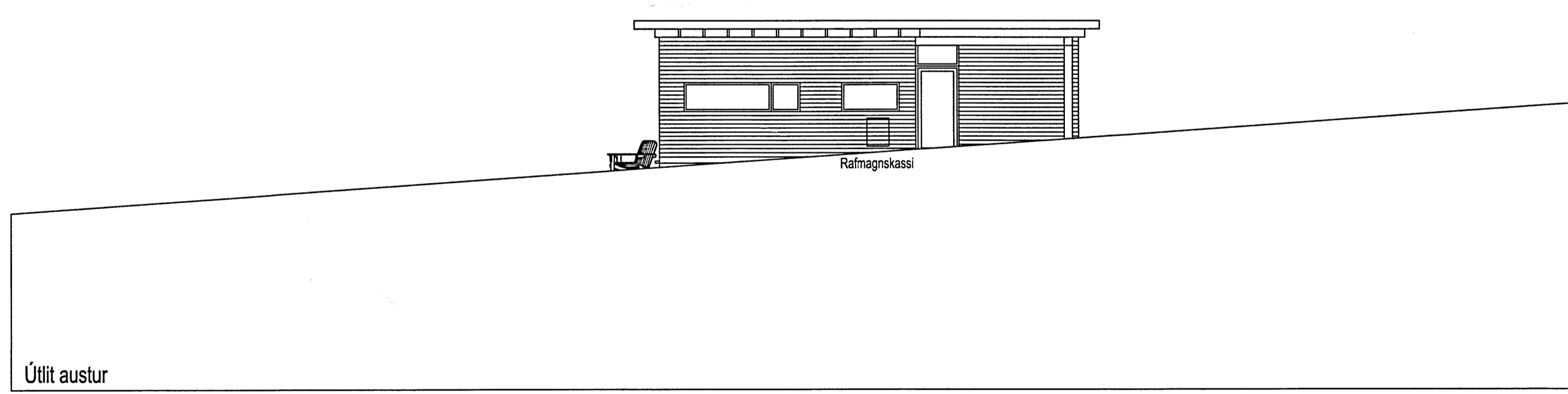
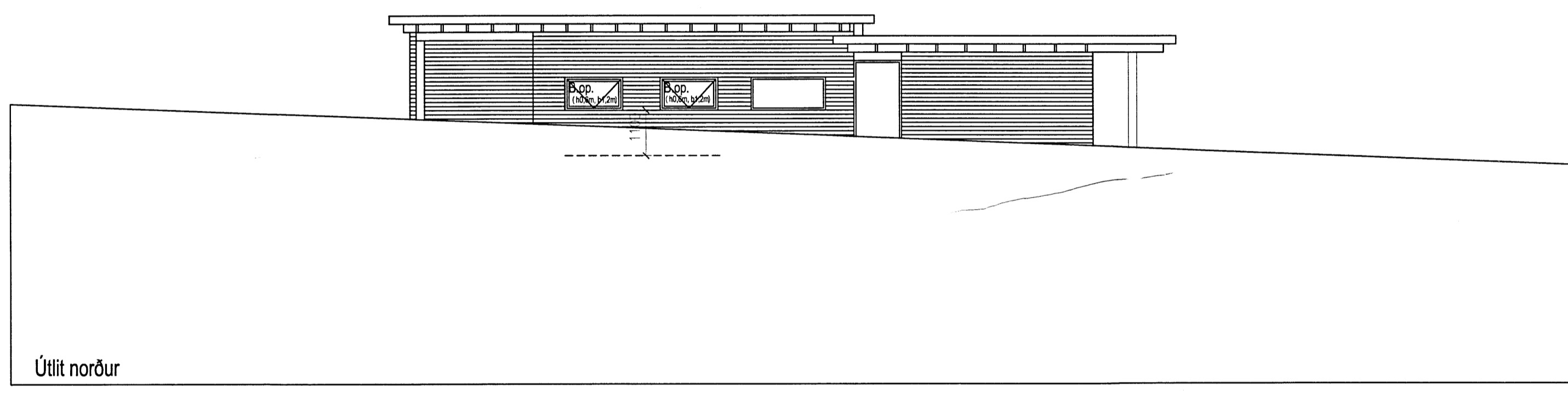
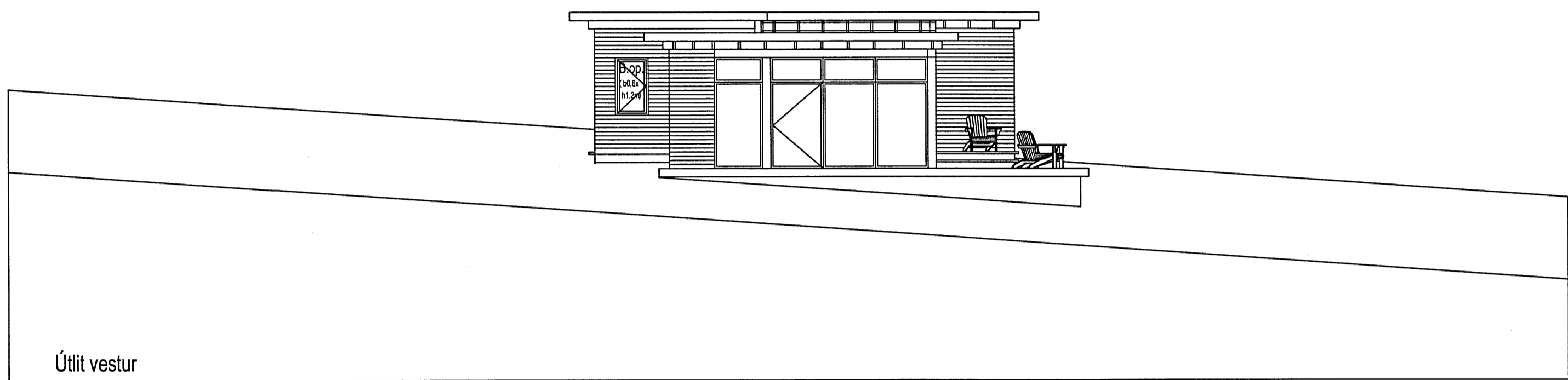
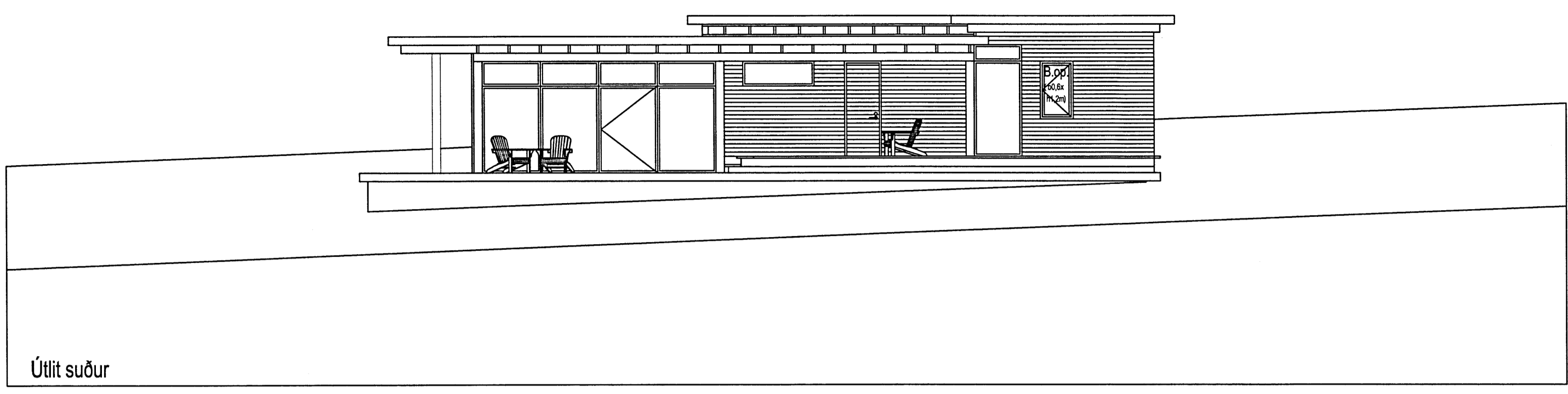

Byggingarlýsing fyrir Hlíðarholt 7 í landi Fela í Bökuplunguhreppi
 Stafrætur: 2140079 og Landáttun: 214016
 Síð er um leið í lið af byggingafræðslu og útskipti Hlíðarholts 7.
 Skráð og gætt
 Skráð og gætt er að byggisátt og er stuðin með 100mm stuðningi.
 Útveggur
 Útveggur er stúttveggr með 150mm stuðningi, stuðningur með 100mm stuðningi.
 Útveggur er stúttveggr með 150mm stuðningi, stuðningur með 100mm stuðningi.
 Útveggur er stúttveggr með 150mm stuðningi, stuðningur með 100mm stuðningi.
 Útveggur er stúttveggr með 150mm stuðningi, stuðningur með 100mm stuðningi.

- Útskýringar
- Ⓢ Slökkvirkæki
 - Ⓜ Reykskjóni

BREYTINGAR	NR.	DAGS.	BREYTING	SP.

Tendra Kf: 550811-0650
 ARKITEKTÚR - SKIPLAG - RÁÐGJÖF

SKEIÐAVOGI 89 TEL: +354 6969905
 104 REYKJAVÍK TEL: +354 5171998
 ICELAND johann@tendra.is
 Aðalhönnuður: Jóhann Sigurðsson KT: 030874-3239
 Meðhönnuður: Þorleifur Eggertsson tolli@hughrif.is

VERK
Hlíðarholt 7

TEIKNING
Grunnmynd, útlit, afstöðumynd,
sníð og byggingarlýsing

KVARÐI
A1 1:100 og 500

DAGS.
14.2013

TEIKNAD AF
JS, ÞE

TEIKNING NR.
A-02-01