Skráningartafla: MIÐHÚS, HREIÐUR, GESTASKÁLI
Landnúmer: 167412
Matshlutanúmer: 02
Skrásetjari: Sigurþór Aðalsteinsson
Kennitala: 250144-3939
Útgáfa: 4.01b **Daga.:** 30.8.2010

Uppskipting og lýsing / **Stærðir**

D0 Lóðun	D1 Rými hæð-rröð	D2 Notkun texti	D3 Höfuð-flokkun	D4 Eignar-hald	D5 Bótinflotur m²	D5M Millíflotur m²	D6 Svalar m²	D7 Op m²	D8 Brúttóflotur m²	D9 Brúttóflotur sh < 1,8	D10a Salarhæð min	D10b Salarhæð max	D11 Brutto rúmmál m³	D12 Nettóflotur m²	D16 Birt flatarmál m²	Reknitala skiptarúmmáls	D17 Skipta-rúmmál m³
		Matshluti			20,8	0,0	0,0	0,0	20,8	0,0			57,4	17,6	20,8		48,576
		Botn											0,0				
	01	**1. hæð**			20,8	0,0	0,0	0,0	20,8	0,0			57,4	17,6	20,8		
A	0101	**svefnskáli**	N	0101	20,8				20,8		2,30	2,63	57,4	17,6	20,8	2,76	48,576
C	0102	**pallur**	U	0101	14,0				14,0								

Athugasemdir

Sameignir sumra

Eignarhald

Eignar-hald	Notkun texti	Birt flatarmál m²	Skiptarúmmál Séreign m³	Séreign og sameign m³
0101	**svefnskáli**	20,8	48,576	48,576

SAMÞYKKT
09 OKT. 2010
Byggingarfulltrúi Borgarbyggðar

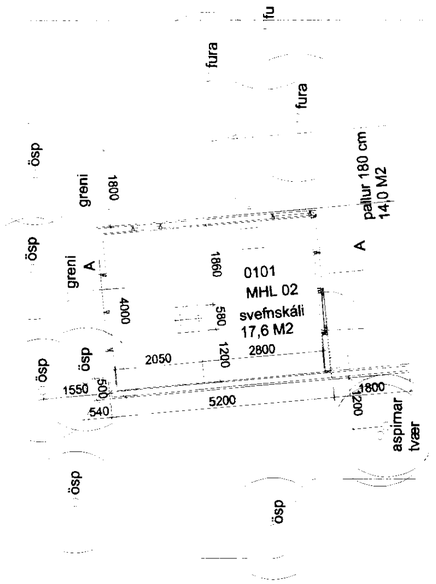

AFSTÖÐUMYND (1:100)

BÍLASTÆÐI

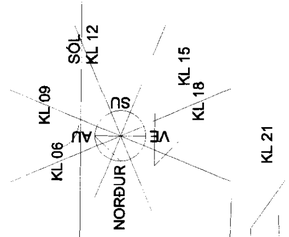

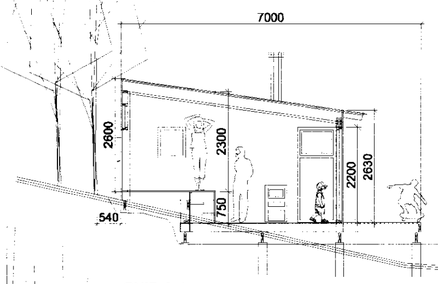

SNIÐ A-A

TJÖRN

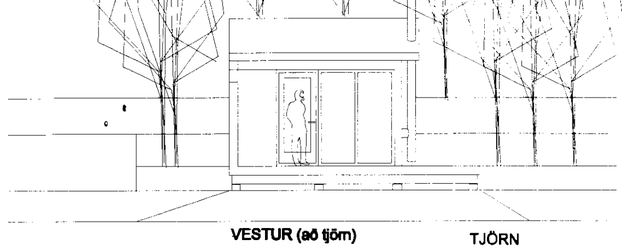

VESTUR (að tjörn)

TJÖRN

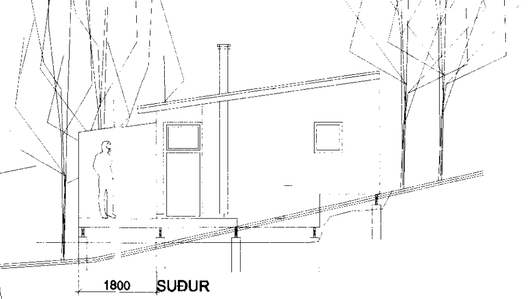

1800 SUÐUR

NORÐUR (að bílastæðum)

TJÖRN

AUSTUR

BYGGINGARLÝSING

Húsið er 4,0 X 5,2 m nýbygging, gestastofa við sumarhúsið Miðhús, Hreiður í Biskupstungum. Húsið er úr timbri, bárujárn á þaki, etv. gras. Staðsetning skálans er við bílastæði sumarhússins Umhverfis hann er þéttur skógur.

Undirstöður og **neðsta** gólfplata eru úr trébitar á steyptum punktundirstöðum, gólf er klætt með furuborðum.
Burðarvirki hússins er úr 2"x5" trégrind ca c/c 60 cm. Þaksperrur eru 2"x9" einangrað er með steinull í hólf og gólf.
Klæðningar utan á veggjum eru standandi bandsagað greni.

Sigurþór Aðalsteinsson

SKÁLI, MIÐHÚS, HREIÐUR

ÞRIÐJA HÆÐIN, ARKITEKTAR – SIGURÞÓR AÐALSTEINSSON, FÍ

AÐALTEIKNING
GRUNNMYND SNIÐ ÚTLIT

HANNAÐI: SA TEIKNAÐI: SA DAGS: 30.8.2010 MKV. 1:100